文夫追討捐出腎臟
妻子不念再生之德贈綠頭巾

不忠實的妻子珍妮。

要討回腎臟的利文斯東。

利文斯東把自己的腎臟分給心愛的人，豈料對方却變成負心的人，移情別戀。現時他債債不平，要向這個忘恩負義討回自己的器官。

三十三歲的利文斯東居住在倫敦，他向法庭提出這宗古怪的離婚訴訟。他表示自己斷不能用自己的腎去幫助現時鄙視的女人。他悲憤地說：「讓她找尋其他的腎臟好了，我只想討回自己的。難起來我可能是殘酷的，但他對我不義，我只想收回自己的禮物。」

利文斯東又說：「讓那個她稱爲男朋友的崩仔捐一個腎給她好啦。大家將看到他眞正愛她的程度。」

利文斯東和珍妮在一九八二年結婚不久，醫生們即發現珍妮患嚴重的腎病，而且其腎臟瀕臨衰竭的邊緣。她需要有人捐腎進行移植手術，而丈夫利文斯東無病無痛，健康良好，是現成的捐贈者。

這個有愛心的丈夫說：「我們是天造地設的一對，而如果她需要的話，我會毫不猶豫地把自己的一切送給她。我隨時準備爲這個女人而死。可是她怎樣報答我呢？揀了一個乳臭未乾的小子做情人欺騙我，給我戴綠帽。她就是這樣對待我！」

利文斯東的訴訟聲稱，珍妮在一九八四年開始跟十九歲的賴思通就像一對畜生一樣在我的床上做愛。如果不是我的背脊痛得不能動彈，我一定宰了他們。」

利文斯東又說：「那小子被我嚇跑了，驚慌得沒穿上衣服就溜了。我無眼睇，掉頭就走，從此之後再沒理睬她。但現時我依法討回自己應得的東西，包括那個腎在內。相信我，我不在乎她結果會怎樣，生與死均不關我的事。我的心已死了。」（珍）

目不識丁文盲富翁
自揭秘密從頭學起

到了四十八歲，亞耶·沃里思已是一個身家千萬的商人，而且是獨資的抵押公司的總裁。但是令人難以相信的是，他是一個不能閱讀書寫的大老粗。

這個文盲富翁說：「我的秘書、客人、銀行家和律師均受到我的瞞騙，只有太太知道我的秘密。我依靠說謊生活了四十年，而且積累了隱瞞自己秘密的財富。」

這個身高五呎三吋的精明商人又說：「我經常在辦公桌上亂糟糟的堆放着書報雜誌，給人我是一個知識淵博的商人的印象。而我的妻子經常偷偷地入來幫我審閱文件。我的秘書已跟我十年，而且不知道我的底蘊。我要她大聲朗讀重要的文件。我對她解釋說，這是因爲我希望肯定她眞的懂得文件的內容。」

可是在兩年前，亞耶看了一部電視影片後，毅然把自己的秘密公開，學習閱讀。這部影片是描述一個文盲的貨車司機駕駛貨車與一輛滿載學生的巴士相撞後，由於看不懂路牌而不能告訴警方發生意外的地點。亞耶說：「這個故事嚇了我一跳。我知道自己隨時也會遭遇這種事情。」

從此之後，亞耶參加一個成人教育班開始由ABC學起。現時，亞耶已是五十歲。他已變成能寫能讀的知識份子。他說：「我做抵押生意而致富，可是內心極感到空虛和痛苦。當孩子們要我讀故事給他們聽時，我只有推說自己太忙。我不能幫助他們做功課而感到傷心。我只懂得簽名，而且一直生活在担憂被人揭穿秘密的恐懼中。」

現時，亞耶在工作之餘積極地參加掃盲運動，他對掃盲運動的貢獻且獲得布什總統的讚揚。（娜）

大象運動鞋
全世界最大

誰穿的運動鞋，是世上最大的？那不是人穿的運動鞋，而是一隻大象所穿的。

加州瓦列霍的一隻大象巴杜拿，就幸運地穿上這隻世上最大隻的運動鞋了。

巴杜拿這隻大象，最近患了風濕關節炎，左邊前肢，還出現了跛行現象。

牠的訓練師朗·惠特菲爾德看見巴杜拿一拐一拐的走得那麼辛苦，就寫信給Nike運動鞋，希望它們能夠幫忙。

Nike運動鞋，真的給巴杜拿庇身訂造了一隻運動鞋，就成爲世界上最大的運動鞋了。

動物訓練師惠特菲爾德說：「那是一隻兩呎寬的網球鞋，還有一個極厚的鞋墊，肯定可以讓牠走得頗爲舒服的。」不過，四隻脚的大象只有一隻鞋穿，却不知是突出抑或是異相了。□伊

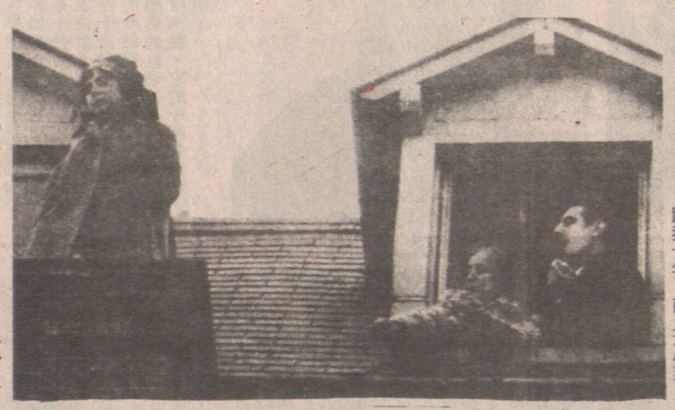
安娜跳樓前的一刹那，吉亞科莫和伊拉娜極力勸她下來。

父母不肯註册結婚
少女竟然跳樓輕生

意大利的羅馬發生一宗悲劇。一個小姑娘演空中飛人，墮樓喪生。而她輕生的原因很簡單——爸媽不肯結婚。

跳樓自殺的是十七歲的安娜。她被人羞辱爲私生子，感懷身世而輕生。她的媽媽，三十九歲的伊拉娜傷心欲絕地說：「我不明白。我們的家庭生活一直很和諧愉快，比大多數的家庭還快樂。我後悔沒有更耐心認眞地聆聽她的意見。」

自安娜出生後，伊拉娜即與安娜的父親吉亞科莫生活在一起。據鄰居說，整體來說，他們是一對典型的已婚夫妻，唯一與衆不同的是沒有合法地結婚。

四十二歲的吉亞科莫解釋說：「我們深深地相愛。直至最近，安娜甚至還不知道我們跟其他的父母有甚麼不同。」

安娜的老師盧西亞表示，當安娜知道眞相後，受到嚴重的打擊。他指示：「安娜是處於敏感的年齡。一小撮不懷好意的同學一個舞會，故意不邀請她，並揚言原因是她的父母沒有結婚。當安娜聽到後，傷心地哭了。」

那天晚上，安娜不停地啜泣着，極力央求爸爸和媽媽結婚。伊拉娜說：「我們告訴她說，我們不想互相束縛對方，叫她不要理會。」

可是安娜耿耿於懷。翌晨，穿了校服後，她爬上六樓的壁架上。當時樓下街道中匆忙上班的人看見她企圖跳樓，立即通知其父母及報警。

盧西亞和伊拉娜衝上隔鄰的一個窗口，企圖勸女兒下來，慢慢商量。可是安娜毫無反應，而且突然縱身跳落壁架，墮樓慘死。

安娜留下一張字條，上面寫着：「只有私生子才能知道我的羞恥，以及我如何渴望一死了之。」令人感到諷刺的是，安娜慘死後，她的父母終於正式結婚。（恩）

馬蹄形口罩再復興

模特兒仙蒂辛普森展出的這款春季泳衣稱爲「黑寡婦」，半透明，極盡誘惑之能事。

一款鑲鑽的馬蹄形口罩，是英國中古時代出現的殘忍刑具一種，它是用來套在那些多嘴婆子的嘴巴上，好讓她們閉嘴的。

但這款三百年前的口罩，最近却在英國復活。把它再次帶到市面上和大家見面的，是蘭開斯特的旅遊局，他們把這款舊時口罩，重新製成複製品，認爲把這種複製品當旅遊禮品，相信會受遊客熱烈歡迎，該旅遊局認爲這只是向遊客開的一個玩笑而已。

豈料這款馬蹄形口罩複製品，同時亦大受當地的丈夫們熱烈歡迎，令英國多個女權領袖均對此十分不滿，約克郡一個婦女組織主席黃里西拉，羅克斯巴勒憤怒的罵道：「荒謬！垃圾！這些東西只會增加對女性的偏見。」

但當地的丈夫們却認爲剛剛相反，這個馬蹄形口罩的出現眞是求之不得，四十八歲的送牛奶工人斯托說：「我在太太睡着了的時候給她戴上這個口罩，然後鎖上，她眞的靜了很多，以前她不是叫我做呢樣，就是要我做那樣，現在我可以安安靜靜的睇電視了。」

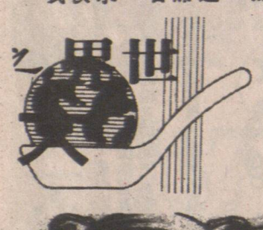

「醫生嗦咗，佢係第一次做手術。」

租金

房地產經紀人辛斯頓，已經記不清他何時將公寓租給一位女郎，當這位身材健美，姿色動人的金髮女郎，彎下身簽署契約時，辛斯頓感到全身脈搏跳動加速。

「嗯，」辛斯頓說：「手續妥當了，希望妳新居愉快，這兒是房間的兩隻鑰匙。」

她站起來收下鑰匙，並給他一個銷魂的微笑。

「這兒是頭一個月的房租錢，蜜糖，」她說，隨手退了一根鑰匙給辛斯頓。

加拿大中文電視
人傑地靈 節目主持人
香港亞洲電視節目主持人
字字玄機 測字
十九區風水 風水
神機妙眼 掌相
905接觸 玄學

葉榮光院長
JOSEPH IP
葉榮光風水學會
JOSEPH IP ASTROLOGY CONSULTANT
地址：奇化街145號三樓304室
RM. 304, 145 KEEFER ST., VAN. B.C. V6A 1X3,
預約電話：688·8946　657·7619
"風水命名" "掌相命理" "擇日開光" "氣色卜易"

HONG KONG GARDEN 香港
香港大酒樓
HONG KONG GARDEN RESTAURANT
增設：鴛鴦火鍋 $29·95（足三位用）
金牌好介紹 海鮮火鍋 $39·95（足三位用）
荔茸香酥帶子 每隻 1·50
百花煎釀雙色蔬 8·95
蒜子北菇火腩黑魚煲 9·95
七天營業
早上十時至三時
晚上五時至十時半
溫哥華緬街1550號
1550 MAIN ST. VAN. B.C.
酬賓龍蝦翅席 一齊發
奶油龍蝦　貳熱葷 玉蘭鴛鴦蚌　錦繡大生翅　瑤柱扒露荀
清蒸游水斑　生炸脆皮鷄　北菇扒鵝掌　京都焗肉排
千生炒牛肉飯　燒伊麵粒飯
$178·00
堂十場車務市心理菜鮮海會酌訂
禮數車泊服茶點主名式水宴喜預
麗開大便勤天美廚粵游社園壽筵歡
華筵寬方殷天精名
☎ 682-2999 682-3777

旺舖出租
近唐人街，626緬街地方大適合各行業生意晚八時後
電或 3278136 5845700 58

寫字樓租
三九五五喜士定東街千五呎二樓有車位一千二百五十租
電或 439455 294558987

寫字樓租
由二百尺至二千五百尺或更大，大小隨意，位唐人街中心，查詢電話：683·4922

北園 NORTH PARK RESTAURANT
993 GRANVILLE STREET VANCOUVER B.C. V6Z 1L3
PHONE: (604) 688-8828
漢宮大酒樓
KINGSLAND CHINESE RESTAURANT
987 Granville Street Vancouver, B.C. Tel: 687—6675
15% OFF（八五折優待）
爲慶祝十五週年紀念
大特價大酬賓茶市（免茶）及晚飯八五折優待。
由四月廿日至五月卅一日（特價品及酒席除外）本酒樓機構爲追上潮流精益求精。漢宮重新裝修美奐美倫，北園海鮮酒家擴張加强服務現筵開四十餘席。兩餐廳合共筵開一百〇八席，新作風，益食家，老字號。有氣派，用料正，斤兩足。貴賓廳房招呼週到。歡迎預定。
益食家特價品
龍蝦沙律（四位用）廿元
八元八角（只限堂食）
名牌 駝菜胆鷄燉翅（四位用）廿五元
正紅燒乳鴿
西檸乳鴿
椒鹽乳鴿

總統旅行社
PRESIDENT TRAVEL AGENCY LTD.
116 W. Hastings St. Vancouver, B.C. V6B 1G8 Canada
喜士定西街一一六號地下·活活百貨公司對面
●多倫多 來回 299元起　●羅省 來回 252元起
●滿地可 來回 359元起　●紐約 來回 451元起
●溫尼辟 來回 288元起　●賭城 來回 199元起
●卡加利 來回 164元起　●曼谷 來回 998元起
●三藩市 來回 223元起　●巴黎 來回 599元起
●夏威夷 來回 399元起　●倫敦 來回 499元起
89年暑寒假回港、台及東南亞機票請早預購
★直航回港機票加送六晚酒店特價 1329元起
★韓航特選：韓台港九天遊每月出發 1538元起
★日航精選：日台港九天遊華人領隊 1749元起
★阿拉斯加豪華郵船七天祇需由 999元起
★美加東岸十一日航空團 1088元起
另有域多利、BANFF或B.C.內陸遊，歡迎參加！
本社專售旅遊或新移民醫藥保險
(604) 684-4151

冠華麵家
KOON WAH RESTAURANT
溫哥華喜事定東街二六八三號
253·2608
粥粉麵飯 晚飯小菜 經濟實惠
招牌窩麵 特別推薦 $4·90
四和菜：七彩鴨絲羹 火肉豆腐煲 椒鹽焗中蝦 時菜鮮魷 綠苗白飯 生果 $19·90
六和菜：鷄茸雪耳羹 冠華大拼盤 甜酸咕嚕肉 火肉豆腐煲 翡翠鮮魷 椒鹽焗中蝦 綠苗白飯 生果 $37·90
每日特價餐由三元起
免費送餐
工廠、寫字樓、外賣送餐，無任歡迎，準時送到。
253·2608
由上午十一時至凌晨十二時

快捷機器公司
BUDGET POWER EQUIPMENT & TOOL SALES
639 E. 15th AVE., VANCOUVER, B.C.　TEL: 875-0747
(近Fraser & Kingsway)
《經理：梁錦沛 Fred Leong》

18吋名廠TORO公司剪草機
原價 $539.95
現特價 $498.95
平過其他大公司！
專售：
TORO ● HOOVER ● MAKITA ● TECUMSEH ● BRIGGS & STRATTON ● GARDENING TOOLS
剪草機、電動用具、電鑽、吸塵機、汽油機、發電機、電鋸、抽水機、草園菜園工具。
修理各種電油機、電動機及用具等。