DAY# 64, OVERNIGHT ENTRIES, EXHIBITION PARK, SATURDAY , JULY 28, 1984

FIRST (13) PURSE $3,300 3&UP NW 84 (4x)
CLAIMING $3,500 1 1/16 MILES

57-05	01 RIVULING WIND	DAILEY J R	119
52-02	02 LEAVE AN ANSWER	KRASNER S	119
56-11	03 JOLLY JERRY		119
56-11	04 CHEERS FOR SURE	LEVERE A	*117
60-01	05 PROMPT MAGNET		114
52-03	06 SONNY ISLE	YOUNG P	119
57-05	07 NINETY PERCENT	MILLS B	119
54-05	08 HIGHLAND SHADOW	STEVENS R	*114
57-06	09 B J'S KIN	RYCROFT D	119
57-05	10 OIL RESERVE	WALKER M	119
	-Also Eligible-		
60-02	E1 CARNAHAN		117
60-01	E2 MIKRO MITE	LEVERE A	*114
60-01	E3 VICTORY JOY	MENA J	119
60-02	E4 FARTHER NORTH	SMITH A	122

SECOND (11) PURSE $4,000 MDN 3 YO F
CLAIMING $12,500 6 1/2 FUR

52-01	01 BUFFIAN	DURAN R	115
55-04	02 HALLEEN	LACOURSIERE L	115
55-04	03 SUMMER HOLIDAY	KRASNER S	117
55-03	04 KOOTANAY BAY	GRUBB R	115
38-04	05 PROVACATEUR	RYCROFT D	115
57-07	06 FLEET JACINTO	SMITH A	114
55-04	07 SUMMER FARE	WALKER M	115
53-01	08 J J'S SPUNKY	ESTRADA J	120

THIRD (1) PURSE $3,900 3&UP F&M
CLAIMING $4,000 1 1/8 MILES

58-04	01 SEIZE THE DAY	STEVENS R	*106
55-05	02 MISS SABINA	KRASNER S	111
55-05	03 KEEP THAT MODEL	MYLREA D	*108
56-04	04 JENNIFER D	RYCROFT D	117
56-04	05 KWANISUM	MUNOZ M	*108
55-05	06 TEARAWAY	GRUBB R	118
55-05	07 WOOD SAIL		111
59-04	08 JADE MOUNTAIN	WALKER M	111
55-05	09 MAG TALK	DURAN R	111
55-05	10 AGHA JAY	LEVERE A	*109
	-Also Eligible-		
59-04	E1 R K'S ROYAL	SMITH A	113
	E2 KHALIKI MAKA	KRASNER S	118

FOURTH (12) PURSE $3,700 3&UP
CLAIMING $4,000 6 1/2 FUR

56-11	01 PROMPT JO	ESTRADA J	114
56-01	02 STRUCK IT LUCKIE	WALKER M	112
(56-01)	03 JET O' ERIN	DURAN R	119
(52-02)	04 ROYAL CASEMENTS	GRUBB R	116
56-01	05 SOMEDAY SON	MENA J	116
38-10	06 EVA'S DOC	LACOURSIERE L	115
44-03	07 PRIMUS	MYLREA D	*110
56-01	08 HOBO ROAD		119
	09 RAMATUT	LEVERE A	*112
(54-05)	10 D W'S VENTURE	KRASNER S	116
	-Also Eligible-		
57-06	E1 SPEEDY ELK	RYCROFT D	114
57-06	E2 MY ROMEO	LACOURSIERE L	114
(61-05)	E3 BREEZY HEIR	GRUBB R	116

FIFTH (10) PURSE $4,000 3&UP
CLAIMING $5,000 6 1/2 FUR

59-10	01 SARGEANT BOOTS		114
57-06	02 OUT STRUCK K C	ESTRADA J	116
51-06	03 ADMIRAL BAYFIELD		114
57-10	04 HATLEY PARK	KRASNER S	119
52-11	05 RONNIE ROCKET	LEVERE A	*117
(59-10)	06 HOWARD'S CAREER	RYCROFT D	122
52-11	07 FOWL SUPPER	DURAN R	112
22-10	08 JUST PLAIN SAM	LACOURSIERE L	116
59-10	09 CAMFLO	WALKER M	114
57-06	10 SPEED MERCHANT	MENA J	114
	-Also Eligible-		
60-10	E1 DANCING SHAWN	KRASNER S	114
48-07	E2 SOUND OF DRUMS	GRUBB R	113

SIXTH (5) PURSE $4,900 3 YO
CLAIMING $8,000 1 1/16 MILES

(57-01)	01 KYP'S KID	DAILEY J R	110
(58-01)	02 HIS SELECTION	DURAN R	107
58-05	03 ULTIMATE GAMBLE	WALKER M	111
52-05	04 INVESTOR STRATEGY	KRASNER S	113
57-01	05 DASH RIP ROCK	ESTRADA J	114
52-05	06 TAR TAN COMMAND	RYCROFT D	114
55-07	07 JOHN DOE	LACOURSIERE L	111
55-07	08 MINI RED ROCKET	STEVENS R	*104
52-05	09 SPLENDID FORTUNE	MYLREA D	*108
58-05	10 SIRCIRON		106
	-Also Eligible-		
58-05	E1 BEND THE BODY	MENA J	109
59-05	E2 MAIN BY	MILLS B	107
62-06	E3 BRISK STEPPER	MILLS B	109

SEVENTH (4) PURSE $6,700 3 YO
CLAIMING $20,000 6 1/2 FUR

(58-06)	01 HURRICANE HEC	WALKER M	110
55-09	02 MERGING TOR	LACOURSIERE L	110
54-09	03 MANNY MUSTARD		112
51-09	04 FLEET AVATAR	MENA J	110
(59-02)	05 SAD VALLEY	ESTRADA J	112
52-07	06 OFFICER'S BRANDY	KRASNER S	112
(56-02)	07 BAREGA	GRUBB R	112
58-09	08 SHUTTLE TRIP	DURAN R	120

EIGHTH (8) PURSE $6,400 3 YO NW 2
ALLOWANCE 6 1/2 FUR

(34-07)	01 ACEX	SMITH A	115
56-08	02 STRATEGIC PLAN	ESTRADA J	120
56-08	03 EXCUSE ME LEA	KRASNER S	110
56-08	04 R TODD	LACOURSIERE L	115
44-04	05 POWDER EIGHT	WALKER M	115
43-08	06 VERDICTS IN	DURAN R	120
56-08	07 TEMUCHIN	GRUBB R	115
47-08	08 LOVER BOY DANCER	RYCROFT D	115
56-08	09 HANDSOME CHARLIE	MENA J	115

NINTH (9) PURSE $30,000 ADDED
ASCOT SOPHOMORE 3 Y O CB 1 3/8 MILES

46-09	01 MOTOR CARRIER	SMITH A	122
58-09	02 ALBERT ROCKS	GRUBB R	122
52-09	03 REGAL INVESTMENT	KRASNER S	122
40-09)	04 KEEP WHISTLING	WALKER M	122
56-10	05 PROMPT INJUN	LACOURSIERE L	122
58-06	06 PRINCE RAFAEL	DURAN R	122
58-09	07 SUPBERLY HONEST	MENA J	122

TENTH (6) PURSE $4,700 3&UP
CLAIMING $8,000 6 1/2 FUR

56-07	01 FIN'S FORTUNE		114
57-10	02 FLAMING SHERRY	DURAN R	114
56-07	03 SCHIPPERKE	GRUBB R	114
56-07	04 THE WHIPPING JUDGE	WALKER M	119
56-07	05 NU LADDIE	STEVENS R	*111
56-07	06 KEEP YOUR DIAMONDS	KRASNER S	114
57-10	07 BIGAMBER DUKE	LACOURSIERE L	117
57-10	08 SPIRITED MARC	ESTRADA J	117
51-06	09 SPECIAL PROMISE	RYCROFT D	114
57-10	10 TAX VILLE	MENA J	117
	-Also Eligible-		
59-07	E1 WHEELING IN	LACOURSIERE L	114

WEATHER CLOUDY TRACK FAST
PARADE TO POST 1:15 P.M.
DAILY DOUBLE -1 & 2 RACES
QUINELLA -2,3,5 & 7 RACES
EXACTOR -4,6,8 & 9 RACES
TRIACTOR -10TH RACE
SWEEP SIX -4-9 RACES

(C) COPYRIGHT B.C.JOCKEY CLUB

ATTENTION HORSEMEN:
ENTRIES FOR SUNDAY WILL BE TAKEN ON FRIDAY
ENTRIES FOR MONDAY WILL BE TAKEN ON SATURDAY

Extra Races For Sunday, July 29 -

Day 65

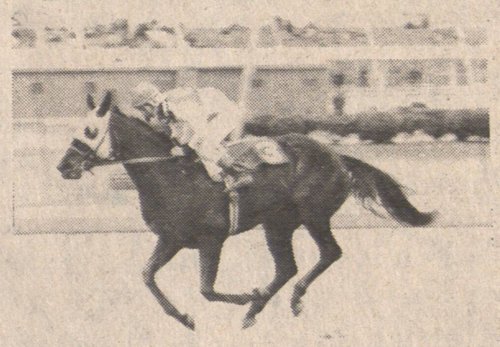

今日各場精選 PNE 文勝賽馬佳選 抵供參考并不鼓勵投注

1. Oil Reserve (Walker)
   Cheers For Sure (Levere)
   Ninety Percent (Mills)
2. Fleet Jacinto (Smith)
   Summer Holiday (Krasner)
   Buffian (Duran)
3. Jennifer D (Rycroft)
   Agha Jay (Levere)
   Wood Sail (No Boy)
4. Jet O' Erin (Duran)
   D W's Venture (Krasner)
   Someday Son (Mena)
5. Out Struck K C (Estrada)
   Hatley Park (Krasner)
   Howard's Career (Rycroft)
6. Kyp's Kid (Dailey)
   Ultimate Gamble (Walker)
   Tar Tan Command (Rycroft)
7. Merging Tor (Lacoursiere)
   Barega (Grubb)
   Hurricane Hec (Walker)
8. Excuse Me Lea (Krasner)
   R Todd (Lacoursiere)
   Handsome Charlie (Mena)
9. Albert Rocks (Grubb)
   Prompt Injun (Lacoursiere)
   Superly Honest (Mena)
10. Schipperke (Grubb)
    The Whipping Judge (Walker)
    Flaming Sherry (Duran)
    Bigamber Duke (Lacoursiere)

馬膽 6. Kyp's Kid (Dailey)

廣東餐館
KWONG TUNG RESTURANT
137 E. PENDER ST. VANCOUVER B.C.
電話：682-1514
特價：酬賓席 79元足十位用 64元足八位用 48元足六位用
薑葱焗龍蝦尾
黨杞燉牛展（或滑肉雪耳湯）
椒鹽焗大蝦
玉蘭炒吊片
正宗鹽焗鷄
香芋炆大鴨（或脆皮掛爐鴨）
冬菇膾婆參
清蒸游水石班
增設冷熱飲品

74 DE TOMASO PANTERA
In superb condition, all original condition including original paint. 25,700 miles. Call Ed at 734-1626 (9AM-5PM) OR 266-5644 (after 6PM)

七四年靚車
74 DE TOMASO PANTERA
機件保養極佳，全部原裝包括車身漆油，只行25,700哩，請英語電：EDWARD : 734-1626 或六時後電：266-5644

會計部記管理
本公司精通各類會計，物業管理，財物咨詢，大小生意年結月結，收費低廉，懂英語電話 876-8681

經驗招牌 廣告專家
設計書寫各種木版膠版車身櫥窗商號招牌起貨快捷水準一流 254-5661

致各旅行社
本人無長旅遊事業知識有意招股或用其它方法換取導遊一職，不勝感激如蒙惠賜電話：873-2994 陳

燒釬工程
防盜窗花鐵閘 修理酒樓用具 花園欄河圍籬 兒童安全梯閘 政府電話：二五四-五九二〇 九三九-四九六八 牌照

油漆噴漆
商業鋪位・民房住宅・免費估價・電話：251-3089 劉記

專人精修
電視錄影機 安裝修理各種汽車音響 器材快捷妥當 電話：251-5352。

鋼琴調音
多年經驗上門服務收費便宜預約請於早上九時至十二時電 879-2155

商業

國信有限公司
TRANS-NATION EMPORIUM LTD.
89 East Pender St. Vancouver, B.C.
682-2244
中藥部由蔡浩傳先生主理
馳名還魂跌打酒 實用跌打吊瘀散
免費解答 精心配茶

華安公司
VAN CHINA TRADE CENTRE LTD.
550 MAIN ST. VANCOUVER B.C.
681-8531
請到華安公司選購。
即食涼粉-中國啫喱 清熱去毒，消暑解渴 食咗成個舒服晒！

李偉運輸公司
專運送裝卸香港移民出入口行李包裹，并家具什物搬運，有大棧房代客存貯。晚間電話：二五四-三〇六二

搬屋搵我
有半噸及一噸貨車，專做搬屋，雜貨運送，快捷妥當，請電明仔：274-7918

貨車搬運
代客搬屋及一切貨物，價錢公道，快捷妥當。電話：321-4984

DAVID TRANSFER
254-5691 雷大偉運輸公司
有五噸廿尺長貨車，專做運送移民行李及搬屋價錢平 下午六時後請電 254-5691

標記洗地毯
專潔洗各種地毯，洗窗門，洗梳化，洗石米牆 價格特平，晚六時後 電話二五三-五六七二

免租半月
土庫一房一廳出租，獨立門戶，包電火，近京士威及域多利。電話：八七三-二九九四陳

教工廠摩打車
職業訓練，教授各歐時裝禮服裁剪招生隨時入學電話 689-0777

TONY'S 泥水土木工程
專做各種石，水泥，磚，木板，木欄桿，免費估價
請英語電話： 254-1164

星期日（七月廿九）大平賣
生猛鮮鷄，鴨，鷓鴣，白鴿鶉鶉等，價錢由七毛半至五元半。
地址： 8645 HARVIE ROAD. SURREY , B.C.
電話： 576-2397

專辦理留學生入政府中學・詳情請英語電話 984-0597 VLI查詢

NEW YORK LIFE
全世界最大，歷史最悠久之燕梳公司之一
紐約人壽燕梳公司
NEW YORK LIFE INSURANCE CO.
專門代理：家庭及個人保險儲蓄計劃 兒童保險儲蓄計劃 退休金計劃RRSP 房屋貸款保險 生意股東及團體保險 傷殘及新金保險
華人代表 涂雅歷 學士
ALEXANDER TOWE B.A. (PSYCH)
保險能給予每個人及每個家庭在經濟上有著美滿幸福之保障，保險更能保障我們之生意，物業，及其他獲利之財產。
地址：2030 - 1055, W. GEORGIA ST.(ROYAL CENTRE),VANCOUVER, B.C. V6E 3P3
公司：(604) 685-7364 或電 687-1985 傳呼機 2310
住家：(604) 872-7039 歡迎來電查詢或比較
本公司始創於一八四五年，以超過二百五十億之資產，給予我們最美好，利益最高之保險計劃及誠懇，可靠之服務。

雲埠 泰興有限公司 加屬
Tai Hing Company
265 E. Pender St., Vancouver, B.C. Canada
PHONE 684-1028
新到大幫 超等味精 冰霜明蝦

銀龍公司
YIN LONG CO. LTD.
535 GORE AVE. VANCOUVER B.C.
TEL:689-7324
運到代理：冰凍台灣頂好公司 園燒口魚蝦瓜中西新 凍臘肉新鮮菜什 代理：蝦餃即蒸即食，批發・無任歡迎。燒賣，木須餅，上海雲吞，梅菜扣肉，冷凍水牛肉，包點，毛豆，門市。
地址：六八九五三五哥亞街七三二四
電話：

新新珠寶金行
SUN SUN JEWELLERY & ART CO. LTD.
547 MAIN STREET, VANCOUVER, B.C.
溫哥華緬街547號 Tel (604) 683-1920
珠寶翠鑽 千足黃金
各國金幣 純正白金
貨真價實 歡迎選購

世運分銷公司
OLYMPIC DISTRIBUTORS
1020 Malkin Avenue, Vancouver, B. C.
Tel: (604) 438-2452
批發：新到鮮靚 鮮甜荔枝 雪豆・木瓜 生薑・蒜子 芥蘭・馬蹄
鑽石牌即食麵 杭州菊花露
天壇牌石榴汁
長江牌清水蓮藕 6X5lb.
抽氣鹹酸菜卅磅庄
好味牌急凍魚丸
蝦丸墨魚丸48oz

永興有限公司
WING HING CO. LTD.
280 E. PENDER ST. VANCOUVER B.C.
TEL:688-6025
經營
中國土產 明爐燒烤 冰霜海產 海味京果 涼果醬料 名瓷顧繡 名畫古玩 馳名藥材 膏丹丸散
歡迎僑胞郵電採購，代訂特種用品
電話：六八八・六〇二五

金利源有限公司
GIM LEE YUEN LTD.
75 E. Pender St. Van B.C. V6A 1S9
Tel. 685-9743
全加總經銷：
北京同仁堂虎骨酒
上海十全大補酒
浙江省龍泉產青瓷

福隆有限公司
FOK LOONG ENT. LTD.
708 E. GEORGIA ST.
VANCOUVER B.C. CANADA V6A 2A3
TEL: 604 255-3030 255-0132
專營批發
唐山雜貨 日本冬菇 酒樓用品 冰霜魚蝦 罐頭食品 元貝魚翅 豉油醬料 各類蝦肉

元昌肉食公司
DOLLAR MEAT STORE LTD
266 EAST PENDER STREET
PHONE 681-1052
七天營業
掛爐鴨 脆皮大乳鴿 爽嫩白切鷄 美味桂花腸 鮮明肉類 承接金猪 驗名琵琶鴨
本公司最近自置設備一流新工場，特製白油腸及特瘦白油腸，鮮鴨干腸，油王臘鷄，鮮蝦肉腸，臘梅肉，臘鴨餅・歡迎僑胞駕臨選購。

特聘 "T
李華建
專內 做外 灰油 板漆
電話：68
HAST
FISH TANK &
2167 E. HASTINGS
專免鮮一用 人費用切海 設估材養鹽 計價料海及
電話：254 873
嘉華
煤氣暖
2044 TURNE
請▲▲▲ 雷日快捷收 貴夜服安 耀務雷 堂
電話：八七二一〇五四九 二五五一八六六二
電 住屋電火 政府牌照
司公程工
馬君寶 三二七一一五一（英語） 三二一一七二〇（華語）
貴客們的保障。