加拿大 雲高華

金利源興（記）

GIM LEE YUEN HING KEE
75 Pender St. E. Phone Seymour 899
Vancouver, B. C.

本店交易　公平不欺
專辦國貨　物品趨時
油糖火食　罐頭海味
衣服鞋襪　欵式精緻
紙張筆墨　楹聯俱備
綫索磁器　花尊新奇
膏丹丸散　正貨得宜
參茸藥材　上等名馳
貨價行情　印便送寄
接滙銀両　快捷不遲

總司理林舉振謹啓

Chantecler CIGARETTE PAPERS

Chantecler
CHANTECLER
QUALITE EXTRA SUPERIEURE

襯地架梨煙紙；請用襯地架梨烟紙：自捲煙仔諸君皆認此爲最佳之煙紙售價並不較他種煙紙爲昂

襯地加利烟仔紙　小包式兩大自動　厚册紙售五仙

加拿大

中興公司

卡技利

CHONG HING CO.
214 Centre St.
CALGARY, ALTA.

增城絲苗米　新花萱占米

油糖茶荳　雜貨海味　各欵爆竹　合時水貨　土產瓜菜　瓷器竹器　蘇杭藥材　發行零沽　批價相宜

代理　華僑雜誌　新寧雜誌　戰時畫報

世界大旅館
設備完美堪稱全埠冠
諸君來住宿
便知招呼妥當租錢尤合算
長途車到館到本旅館派有招待員在站迎迓

司理　鄧添明　黃家驄

WORLD ROOMS
Tel. Trinity 2327
176 Pender St. E.,
VANCOUVER, B.C.

祖國新聞二

周氏語記者曰　八路軍在晉冀察綏已編有游擊隊貳十萬人　尙將繼續編練此項工作　九個月前卽已着手云

周氏頭髮剃光　類如普通兵士　身穿棕色制服　全無徽章佩帶　渠謂民主政治在現階段戰事勝利後　必能在中國實現　倘若民主政治不能實施　社會改革實施無可能　又謂戰事結束後北方蘇區以外之窮苦農民　將逐漸獲得土地　農民租稅當徐徐減少　歷時數年　又達到完全免除之目的　最後土地將屬於農民　不過此舉　當時法律變更之　而不可用沒收手段也

周氏續謂　在舊蘇區內　土地已重加分配　若地主歸來　仍當給以土地　不過須自行耕種　戰事結束後　中國將大需要量外國投資　倘中國在今次戰爭能獲勝利　希望必可以平等地位與各國合作　合擊敗日本或須一年之時間　若戰爭繼續至三年之久　預料日本國內必將發生政治革命　周氏對馬當砲台之放棄　使賊軍得之不費大力　認爲遺憾　不過料知我軍必已得一教訓　以後對於各要塞當加意防守之　目前各友軍與八路軍合作　甚爲圓滿　現有若干國軍　現歸朱德指揮

周氏更表示　少部隊戰爭固屬重要　訓練精良武裝完備之大軍　尤爲重要　保衛大武漢　乃一極重要之問題　粵漢鐵路於中國國防關係極重大　但卽使漢口失陷　戰事卽移於粵漢鐵路　周氏復謂　在戰事發生之初　卽已預料日本起初必將佔據中國大部之土地　但亦預料中國必可收復地　連東北四省失地亦可收復也云

●南京僞組織

竟派駐日大使

上海通訊　現任東方大學教務主任漢奸朱大璋　曾任日本師範大學教授　最近赴日　據僞組織方面傳說　朱逆赴日　係寧僞委派爲駐日大使　惟按華中與華北兩僞組織　各自爭風　且平僞視寧僞爲地方組織　絕無委派駐日大使權　雖有　亦係派赴東京作爲聯絡員耳

止癢

20

只須一分鐘

君・如患癬癩・隱疹等皮膚症之痛苦●欲求舒適●請用DDD藥劑其藥清涼●有殺菌能力●故能令皮膚爽快●且清潔不留油膩及污点●塗之卽乾●雖至痛癢亦可約到立除　如欲試用●可向約行購買一樽●每樽三毛五●苟不見功●原銀奉回●

林舉操氏祖傳四代實驗
新舊花柳萬應搜毒藥精

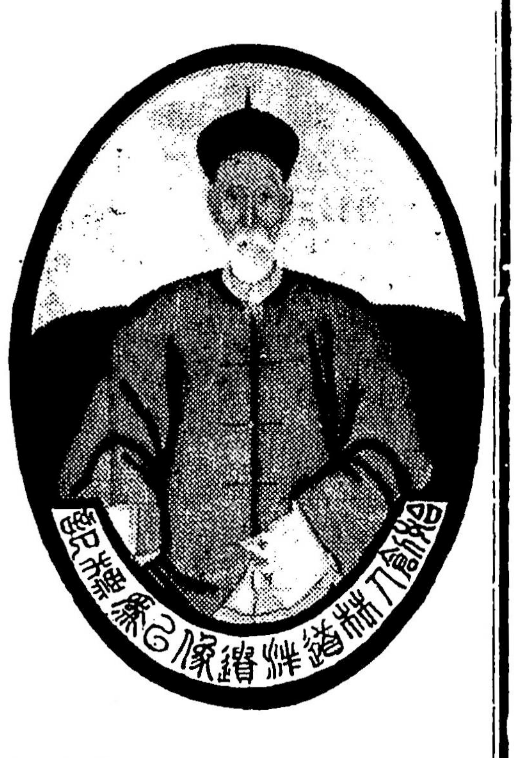

花柳唯一救星專藥久已名傳中外非有奇效豈能獨沽壹味此搜毒藥精每樽叁元輕症壹二樽重症三四樽此藥專治五淋白濁龜頭腫痛橫芒下疳筋骨疼痛各種疔毒虫行蟻咬陽動抽筋楊梅結毒皮膚血毒面部浮腫睪丸腫痛久年餘毒大便燥結諸般百毒等症不論花柳初起或舊症復發定然藥到病除永無後患此藥全無藥味每次壹粒最易入口服後五分鐘藥力走達五臟兩点餘鐘見效神速並搜清四肢筋絡骨節血管一切惡毒盡從大小便而出澈底澄清自然全愈既無吐嘔喉腫口爛牙痛損傷氣血之虞亦無刦墜斷種之弊更無阻碍工作之憂男女合用萬試萬靈誠治花柳獨一無二之聖藥也另單說明郵費壹毛不用COD原諒各國均准入口請剪此告白寄來從飛郵包稅費到步

舉操氏葯行
GU TAO SHE HERBS
632 COLUMBIA AVE.
Vancouver. B. C. Canada
加拿大雲哥華
電話 Phone Sey. 6179Y

●醫生容月池方脉寓內

●祖國商號兼南北美洲華人商店均有代售

林德耀精醫花柳跌打外科雜症

花柳搜毒丸	每樽三服五元
跌打止痛消腫膏	每盒壹元九
瘡科藥膏	每盒貳元
珠珀拔毒生肌膏	每盒貳元
痔疔痔漏膏	每盒二元
皮膚濕毒痕癢膏	每盒貳元
遠年爛脚膏	每盒二元
龍虎陰疽膏藥	每張壹元五
小兒胎毒膏	每盒二元
跌打風濕膏藥	每張壹元
久近頑癬膏	每盒貳元
小腸疝氣丸	每包四服一元

各丸散未能盡錄倘有奇難怪症請祈函知審症配藥付上以期厥疾早瘳

寄賣處雲埠片打街東成昌雞舖
通信處　士地廠同和轉交
電話 Phone 19
Lim Tuuk Yew
c/o Hong Wo Co.
Steveston, B. C.

△雲埠致公堂洪門實業部民國廿七年職員表

總理	馬立綏
外交	阮宗豪
監督	陳宜談
理財	謝志如　李灼南

GEORGE HOTEL
207 Georgia St. E.
Phone Sey. 230
Vancouver, B. C.

▲▲▲雲高華埠佐治大旅館

本旅館在雲埠緬街夾佐治街角開張房舍寬敞牀褥雅潔汽爐溫煖水喉冷熱且與華埠爲鄰近茲爲利便起見特備自由車送迎僑胞光顧希爲留意

電話矢磨貳叁〇

司理人余朋和　鄭福滋同啓

猛烈殺蟟仔藥粉

此藥粉專殺除蟟仔之用藥力猛烈可撤于蟟仔所到之處能于最短時間殺除淨盡永無滋牛蕃殖之慮每包壹毛寄費叁仙

畫報
代理人梁定邦
L. DING BONG
13 PENDER ST. W.
VANCOUVER, B.C.
片打街西十三號

剪此寄來方有効力

●下列各種半價賤賣

▲良友畫報第117 133 135期每冊四毛

▲光明畫報第一期每冊四毛

▲中華畫報34 41 44 58 60 63 64期每冊四毛

●戰事畫報特輯第一・四・輯每五毛

梁定邦報局告白第一幅

榮榮臘味製造廠

臘味專家
全球
批發
Phone Seymour 4041

WING WING CO.
111 PENDER ST. EAST
VANCOUVER, B.C.

△老市崙致公堂廿七年職員表

正會長	張培祿	吳昂
正議長	梁象惠	鍾旭基
正中文	吳昂	張炳韶
正西交際	周家藏	鍾爲根
正財政店	派餐館	陳坤
正催收	吳襄衍	林沾
正核數	雷學調	雷家森
正監督	張培植	黃增日
正庶務	鄺光祝	黃德爾
評議員	林高德　謝來	梁荀女　張培纘 雷家曾　馬昌瓊 雷好　黃儆

△占尾利市致公堂廿吉年職員

正會長	鄭慶溥	副　廖宏燕
正議長	陳彥達	副　鄭鉅光
中書記	鄒炎	副　鄭寧家
正財政	廖宏燕	副　鄭慶慈
正監督	李輝	副　李沾
西書記	鄭發寧	副　周錦華
宣傳員	李桃	梅榮　孫炳　楊安
核數員	鄭正壽	鄭寧家
調查員	黃子維	鄭宏舜
庶務員	鄭家滄	鄭尚淦
評議員	鄭家環　鄭進聲　岑貴	鄭尚舜　鄭宏雁　鄭連長 吳滿　岑澡　鄭宏舜 岑樹　岑年　鄭女

△錦祿達權社廿吉年職員表

顧問	林德仁		
正社長	謝維燧	副	楊雲增
正議長	李天常	副	李仲聖
正書記	梁銓	副	梁業德
正外交	張琪	副	周開琳
正監督	張椿穠	副	沈桂釗
正理財	馬林賢	副	張椿毓
交際	周伯豪		
宣傳	張椿澤　林襄德		伍千賞　馬炳堯
調查員	李照　周海		謝纘緒　馬本祺
幹事員	馬生　謝舟彥		鄺逢　趙景
庶務員	何英能　李九勝		關興　劉明
催收員	周卓　馬生		
評議部	社員全体		

△溫地辟達權社民國廿吉年職員

社長	何春霖　彭國興
理財	林舉職　林神安
議長	蔡元隆　朱濯
監督	陳琳　李康其
書記	周瑞仕　彭艷南
核數	彭寬　周連金
交際	朱義禎　林直廷
催收	劉華　區醒綱
評議員	劉乙佑　張榮有　馬俊莊　劉擇佑　彭家華　馬保　甄松

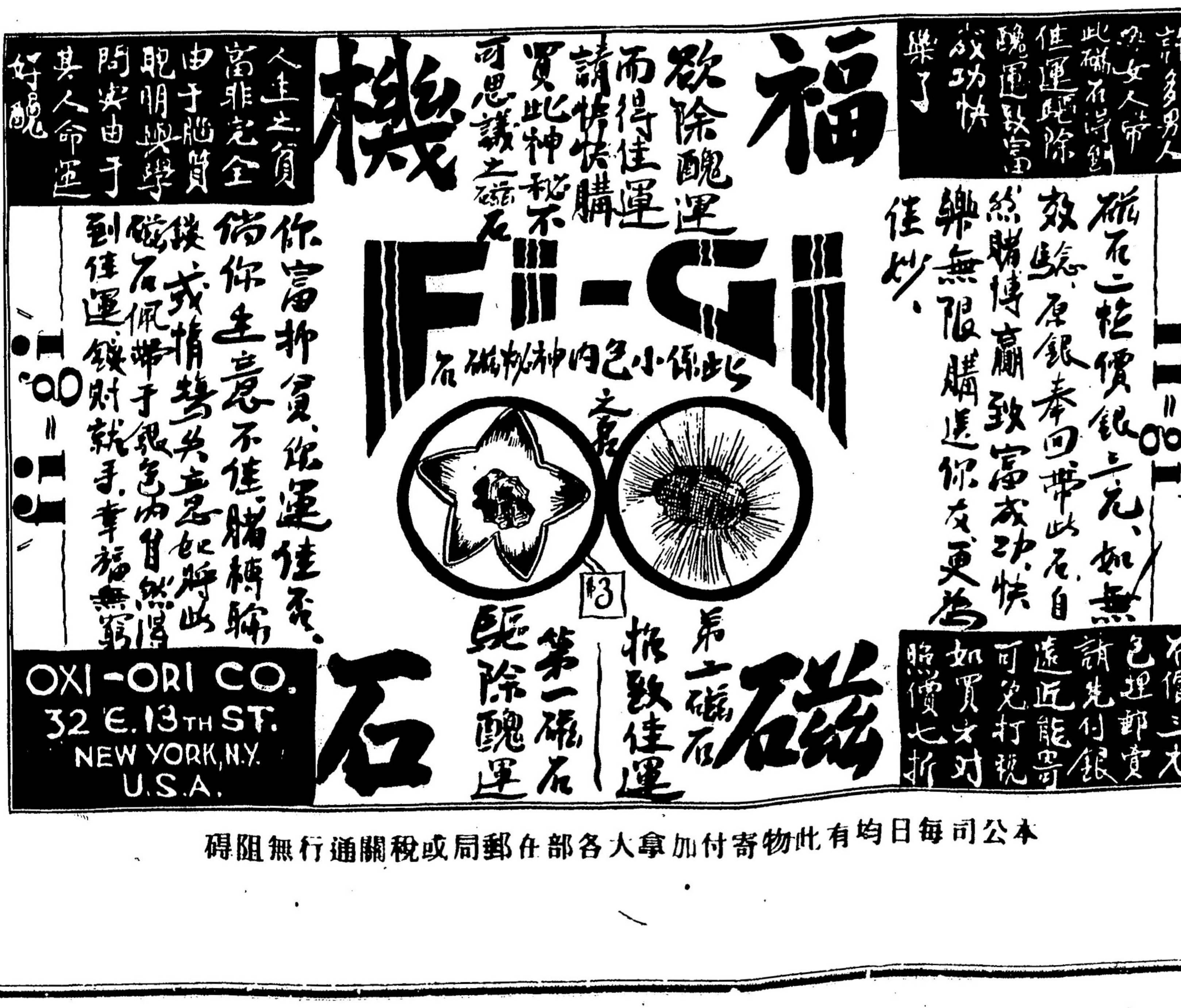

許多男人與女人帶此磁石得到佳運驅除醜運致富成功快樂了

福

欲除醜運而得佳運請快快購買此神秘不可思議之磁石

機

人生之貧富非完全由于腦質聰明與學問實由于其人命運好醜

FI-GI

此係小包內神妙磁石之意

磁石二枚價銀三元、如無效驗、原銀奉回、帶此石自然賭博贏、致富成功、快樂無限、購選你友、更為佳妙、

你富抑貧、你運佳否、倘你生意不佳、賭博輸錢、或情場失意、請將此磁石佩帶于銀包內、自然得到佳運、錢財就手、幸福無窮

第一磁石　驅除醜運

第二磁石　招致佳運

磁　石

石價三元包理郵費請先付銀遠近能寄可免打稅如買三對照價七折

OXI-ORI CO.
32 E. 13TH ST.
NEW YORK, N.Y.
U.S.A.

本公司每日均有此物付寄加拿大各部任郵局或稅關通行無阻礙

△沙省沙城致公堂民國廿吉年職員表

會長	位燕	森章
外交	洲文	黃龍
書記	德銑	立棟
宣傳	希勤	洪郁
催收	文興	培埠
核數	鄧有	伯寬
評議部	華樂　翕政　鸝章　才哲　吉祥　會江　世照　俊質　安衍　祐爵	椒本　梁盛　余貴　經倫　葉德　周富　綿緒　持位　本壹　本總
財政	聖榆	慎俊
監督	心能	勤政
議長	世仕	本恩
調查	梁三	明世
庶務	本晏	余潮