罷工原因千奇百怪

礦工罷工要求減薪

英國人以罷工著名，今年，英國的梅耶西特一間工廠又有人罷工，這本是常事，不過特別的乃是，此次罷工是為了要求減薪，而不是要求加薪。那裡的十八個工人在二月廿七日罷工，要求每星期減薪廿五到四十鎊，目的是為了不必開除三名工友，藉三名工友的薪金可由他們所減的薪金支付。

這已不是第一次要求減薪的罷工。在一百多年前，都威的礦工亦曾罷工要求減薪，理由也差不多。他們認為薪金減少，煤就平些，可以增加別人的就業機會。在同一時間，黎撒斯特一間禮廠的工人亦響應礦工，要求減薪百分之七．五，以便禮價較能平多少。

但亦不是所有罷工都為了錢的。在一九二〇年時，英國貴族利佛侯姆爵士把一位畫家為他畫的畫像毀了，藝術界大為反感，尤其是意大利的畫家更不滿，採取工業行動，所有人像畫家停筆一天，連在佛羅蒨斯製了利佛侯姆爵士的像，點着了火，拖在街上燃燒。

一九五三年，美國阿拉巴馬州百明罕市一場罷工。該年六月，一個叫卡德維爾的男人拒絕妻子的要求出去剪屋前的草，並且呼籲所有畏妻的丈夫響應，拒絕做任何工作，他得到的支持之熱烈也出乎他的意外，後來，憤怒的妻子們要求市長出面干涉。

為妻子們所歡迎的一次罷工則是在一九六六年，黎巴嫩的肚皮舞娘們罷工，妻子聲大喜，派出代表去向首相要求將罷工時期拖長，因為罷工期內她們見到丈夫的機會才較多。

一九三五年，法國加恩的電話工程師不滿待遇而罷工，罷工前把電話機割斷再駁起來，却亂駁一通，以致人人打電話皆搭錯錢，引起大混亂，後來政府屈服。

剛剛第二次大戰之前，智利的士司機因燃料不足而罷工抗議，亦引起大混亂。士司機們紛紛把車開到市中心放下就走掉，交通完全被塞。

在此同時，愛爾蘭亦發生了歷史上最長的大罷工。酒巴主人當尼與酒保不和而炒了他魷魚，各地酒保都「工業行動」，那時是一九三九年，直至一九五三年才和解。

日終生僱員制再進一步

公司提供安息墓地

為了報答工人對公司忠心服務 要使他們在死後靈魂也不孤單

【東京電】日本公司的終生僱用員工制度馳名於世，現在京都一間大陶瓷公司更進一步，向職工提供永久安置的機會。

京都陶瓷公司明年春廿三週年紀念時將會為該公司的墳場揭幕。該公司在一神廟內取得一部份地方，供奉二千工人及其家屬遺骨。

公司發言人說：「許多工人非常出力使公司成長，我們希望報答他們的忠心，使他們死後靈魂亦得以安息。我們不想他們孤單，因此我們提供一處地方，讓他們可以和朋友在天堂聚會一起。我們同屬一家，死後自然聚在一起。」

在日本的終生僱用制度下，大多數工人一生只在一家公司工作，而公司方面對工作提供訓練、工作安全、住屋、每年加薪等福利。

雖然許多較年青的工人對這塊安息地計劃不大感到興趣，但他們對這種福利都表歡迎。

米奇老鼠重振雄風

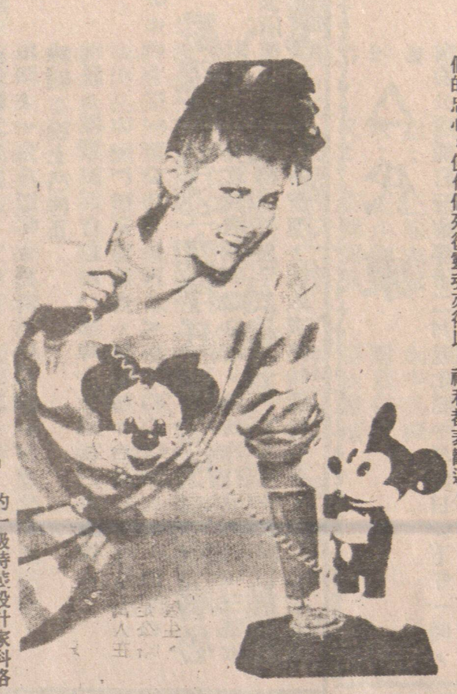

「米奇老鼠」在意大利「重振雄風」，這位兒童恩物之偶像，無疑像不倒翁的留在兒童的腦海裡，但科技進步之下，很多電子遊戲已吸引了兒童，所以他們對「米奇老鼠」也感到興趣大減。最近，意大利的一級時裝設計家科洛斯高，把秋季的少年男女新裝與及飾物，一概用「米奇老鼠」作為標誌，大量使用之下，令「米高老鼠」不單只再一次大出風頭，就是身價也由兒童提升到少年男女身上。科洛斯高的產品中，最暢銷的是印有「米奇老鼠」的女性T恤與及有「米奇老鼠」像的電話。

CANADA FLORIST
4726 CANADA WAY
(科仕蘭墓園側)
FLOWERS FOR ALL OCCASION
電話：298-0522
加拿大花舖
花花世界
色樣美觀
花王蘇金主理

註冊
明德託兒所
(特設託兒補助金)、
可申請政府免費或津貼及接受本所補助。負責接送幼稚園兒童
所址 530 Heatley Ave. Van.
715 Victoria Dr. Van.
報名電話：二五五一—四二五一

英皇電器修理工程
合格牌照，新裝電火，免費估價，電器修理。
日夜應命。
電話二九八—五八七八余鴻智洽

勝任車蓬按裝廠
由你的貨車轉變為有蓬的睡車，有十二年經驗，担保妥善，免費估價，有汽車零件。
FREE SPIRIT VANC
FREE SPIRIT VAN
398 Kingsway Van. B. C.
Ph. 873-3361

榕記油漆
屋內外噴油及洗屋外牆，價錢最平，起貨快捷妥當。
電話：590-3892
588-0536

專修：
洗衣機
乾衣機
電爐・雪櫃
政府牌照，經驗技師
特價優待僑胞
電話：294-0763

持有政府牌照
煤氣工程
電話：939-8275鮑冷
專門修理及安裝，兼修理水喉等工程，承接長期保養，換暖氣爐九百五十元起，換熱水爐二百九十五元，專做溫哥華，免費上門估價。

文華花店
Mandarin Florist
154 East Pender St., (China Town)
Vancouver 4. B. C.
Tel: 687-9605
本店常備
四季鮮花
盆栽樹木
新型設計
結婚花球
花籃花束
花圈花牌
僑胞光顧
無任歡迎

月蓮花舖
LISA FLORIST
3903KNIGHT ST. VAN. B. C.
Bus:.872-4124
Res.:434-1423
代理處：
片打街東
一二二號
芸生

中山安堂林健龍
占卦四元。能知過去未來算命十元，批算一生，人財福壽，解諱公簽，解觀音簽，天星擇日，結婚，移居，祝星求運，解除災難，酬照超幽，每日在緬街五〇七號二樓九號室候教，即帝國商業銀行隔鄰，入門口有林健龍姓名由星期一至日中午十一時下午六時，若晚上來舍下請電話預約：二五四—二八六二

SUNRISE MARKET Ltd.
300 Powell St
Vaucover B C
Phone:685-8019
日昇豆腐雜貨公司
中西雜貨
新鮮瓜菜
鮮菜肉類
豆腐花奶滑角丸
鮮豆腐魚豆苗
炸滑魚豆朴
爽炸豆腐發
油炸批
零沽批發
一律歡迎

東方雪櫃冷氣公司
New Way Refrigeration
專科上門修理家庭商業雪櫃
設計按裝大小商業凍房冷氣
日夜服務收費從廉
電話：英語 251-2301　華語 255-4821　政府牌照 馬文紹

中艺公司
China Arts & Crafts Ltd.
33E. Hastings St., Vancouver, B.C.
V6A 1M9 Tel. 681-4916
新到大批工藝品及其他貨品：
綉花披巾、綉花襯衣、綉花台布。
塑料盆景、雕漆花瓶、景泰藍花瓶。
古畫、剪紙、瓷器、茶葉、罐頭……
九折大平賣
歡迎訂閱國內中英文雜誌
即日起至1928年2月28日止，訂閱英文版雜誌及中國書報、中國建設、中國貿易、中國銀幕等中文版雜誌。
一律八折
在這一期間，代本公司徵得訂戶者，將得到書籤，剪紙，郵票和書券等禮物，徵得訂戶越多，得到禮品越多。

華聲錄影有限公司
CHINESE VIDEO SYSTEMS LTD.
337 GORE AVENUE
VANCOUVER, B.C. V6A 2Z3
二十四小時電話服務 (604) 682-5725
聖誕大減價
由今日至十二月三十日截止。節目豐富
近又運到大幫新國、粵、英語影帶
供應（新舊）全年會員每盒約收四毫。
普通會員散租平過飲咖啡。
RCA
詳情請與本公司接洽。
專售名廠電視機，錄影機
錄影器材價錢特平
VHS 每條帶$16.99六小時。
BETA L750每條帶$17.99
VHS及BET均有錄影機由695.00起
租套視聲帶　放入錄影機內　公仔會在你家裡的電視機放出來

華隆有限公司
WAH LOONG LTD.
1490 FRANCES STREET, VANCOUVER, B. C.
唐山什貨
代理香港
冰霜凍蝦
專營荷蘭
酒樓用具
罐頭海味
新華海產
各種魚類
風車生粉
一應俱備
地址：加拿大溫哥華法蘭士街一四九〇號
電話：二五五—六〇一〇
二五五—六五七一
二五五—六五七二

銀龍公司
YIN LONG CO. LTD.
535 Gore Ave. Vancouver, B.C. Tel
Tel. 689-7324
燒臘肉食　撚手鹵味
中西什貨　新鮮瓜菜
代理台灣頂好牌：
冷凍包點餃子、梅菜包等　即蒸即食佳品。
樽裝罐頭、辣椒蘿蔔、榨菜、鹹酸菜等　價廉物美食品。
多倫多、滿地可、溫地倫、點問頓、卡技利各埠均有代售。
歡迎零沽批發

本報廣告效力宏大

世運分銷公司
OLYMPIC DISTRIBUTORS
1020 Malkin Avenue Vancouver B. C.
Tel. No. (604) 253-3711
▲特價介紹▼
天津玫瑰露酒24/500克
梅林牌毛菇碎片
公仔牌急凍春捲雲吞
急凍鯪魚
泰國發芽菜綠豆
藍罐丹麥奶油餅
珠江牌鹹三蒸酒
天府花生
好味牌魚丸蝦丸墨魚丸
6/2lb或12/1lb
10/8 oz又55/15 oz

加拿大泰興有限公司
雲埠
Tai Hing Company
265 E. Pender St., Vancouver, B.C. Canada
PHONE 684-1028
新到大幫
超等味精
冰霜明蝦

永興有限公司
WING HING CO. LTD.
280 EAST PENDER ST. VANCOUVER, B.C.
Telephone 688-6025
大量進口
唐山雜貨　京菓海味　罐頭食品
涼菓醬料　糖菓餅餌　國產名茶
藥材成藥　江西名瓷　餐館用瓷
山貨銅鐵　貝彫綉畫　鮮豬牛羊
燒烤鹵味　冰霜海產　及時蔬菓
零沽批發　一律歡迎
電話：六八八一—二〇五