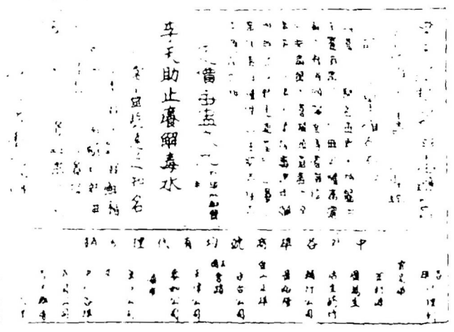

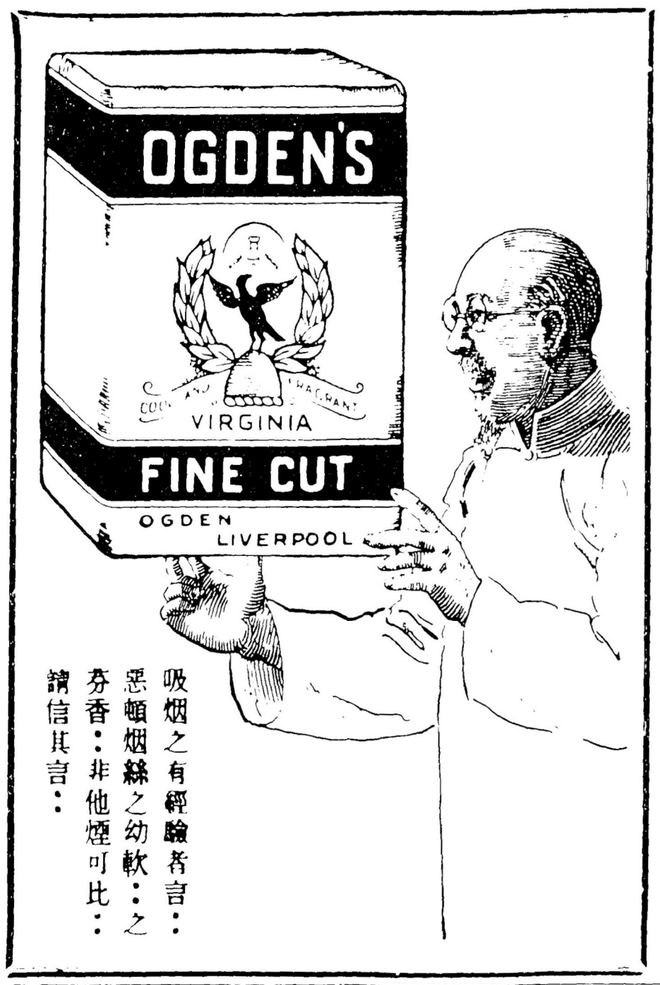

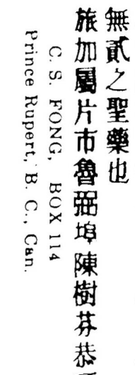

R.C.A公司十寸雙面唱片又新到廉價
每只沽銀八毛五仙（不包寄費）每只
唱片均有曲紙附送

（月兒）殘夢一只
（白駒榮 小非非）國難醉（施內）一隻
（廖俠懷 胡美倫）難兄難妹一隻
（月兒 小燕飛）舞侶姻緣一隻
（駱錫源 鍾卓芳）情花弄蝶一隻
（月兒 關影憐）生觀音一隻
（月兒 小燕飛）電影迷一隻
（薛覺先 關影憐）春思落誰家一隻
（月兒 小燕飛）衝冠[illegible]顏一只
（林名揚 小非非）新裝[illegible]袍一隻
（廖俠懷 小非非）佳人[illegible]帳一隻
（白駒榮 倩影儂）三娘教子一隻
（廖俠懷 肖麗章）[illegible]夫一隻
（上海妹 月兒）引蛇入屋一隻
（薛覺先 關影憐）花魂（春欲）斷一隻

中西樂合奏 （音樂片）
思鄉 抵抗 全一只
孤舟 樂逍遙 全一件
掃落櫻 殘春 全一件
蜂蝶爭春 醉月 全一件
燕子呢喃 塞外琵琶 塞外笛 全一只

ENG CHOW CO.
104 E. Pender St. Vancouver, B.C.
雲哥華五洲大藥房啓

李天助馳名濕毒藥膏

李天助止癢解毒水

李天助

TEEN JORE
256 East Hastings Street
Vancouver, B.C., Canada

▲婦人患腎骨筋風濕 未老色衰

▲現年讚美加辣陣鹽

六年前 此婦人患腎骨筋風濕症 每次移動 輒其痛楚 而試藥甚多 皆罔效 今服加辣陣鹽 竟藥到見功。她來書云一澳六年前因患腎骨筋風濕 痛楚異常 曾遍服各藥物 皆罔效 今食加辣陣鹽 頭數劑即奏奇效 閱數星期 而頑疾果已盡除 儂現年每晨必以加辣陣少許。用杯水沖服 儂四年前已喪所天 自于待哺 生活頗艱辛 及開寄宿舍 每晨六時 即須下床 至晚十一時方能就寢 儂本年歲九十有一 但人人謂予好像卅歲亦多 此加辣陣鹽之賜所致也 (Mrs.) E.E.R.

腎骨筋風濕 劇烈痛苦 常由尿酸結晶 形成似針的結晶品 蘊藏腎骨筋裝內 致刺激腎骨筋而致 加辣陣內有數種鹽類 能溶化結酸尿酸者 其餘鹽分 則有援助自然排洩尿毒之能力云 此鹽各藥肆均有代售

Kruschen Salts E. Griffiths Hughes Ltd.

OGDEN'S
COOL AND FRAGRANT
VIRGINIA
FINE CUT
OGDEN
LIVERPOOL

吸烟之有經驗者言：惡頓烟絲之幼軟：之芬香：非他煙可比：請信其言：

▲廣東新聞一▼

保甲長待遇及獎勵法

●非常時期

省府會議已通過

曲江訊 省府日昨召開第廿八次省務會議通過 非常時期保甲待遇及獎勵辦法 廣東省施行細則 探錄原文如下 第一條 本細則依非常時期保甲待遇及獎勵辦法 第八條訂定之 第二條 保長辦公費 由各縣市局依廣東省各縣編辦保甲經費支給標準 在第九條第二項規定數額 列入地方欵預算統籌 按月發給 不得積欠 各保長并不得自行攤派 甲長辦公費准用本條規定辦理之 第三條各縣市保訓合一訓練完竣後 其兼任保訓分隊長或班長之保甲長 已領有分隊長或班長 月薪及其辦公費 均予停支 第四條 保甲長在任期內 其子女在當地公立小學校肄業者 得報由當地鄉鎮長轉請免學費 如當地未設有公立小學校 其子女在私立小學校肄業者 并得報由鄉鎮長轉請酌減學費 第五條 保甲長在任期內 其直系親屬在當地公立醫院就醫 并得報由當地鄉鎮長轉請免費療治 如當地未設有公立醫院 其直系親屬在私立醫院或醫師業務所就醫者 并得報由鄉鎮長轉請減免診費 第六條 保甲長在任期內 酌量減免臨時捐欵 應由該管縣市局長核定行之 第七條 本辦法在第六條規定保甲長獎勵事項 嘉獎 記功 兩項 以書面行之 其他名譽獎勵 就當地善良習慣行之 獎金項 為一次過給與 并以國幣一百元以下為限 由縣市局地方欵項下撥支 升用 以遞級擢升為原則 但必要時得越級升用 關於保甲長之獎勵均由各該縣局報由民政廳核准辦理 第八條 保甲長有犯過時應依修正廣東省編辦保甲章程第十八條辦理 規定上級機關派出人員及軍警不得施以任何非禮行動 第九條 本細則自公布日施行 又省府修正廣東省編保甲章程第十八條如下 第十八條保甲長濫用職權或怠職誤公時 除依其他法令應受懲處者外 得就其情節按級呈報政府 照左列各項處罰 ㈠申誡 ㈡記過 ㈢九十元以下之罰金 ㈣免職

張余訂定治軍安民標準

韶關通訊 第四戰區司令長官張發奎余漢謀 為嚴整游擊隊軍紀 融洽軍民感情 特製定戰區治軍愛民標準八項 昨特令各部隊 及各區游擊縱隊司令 各區行政督察專員 各縣長切實遵照奉行 茲錄其項目如下 ㈠統一游擊隊名稱 明定指揮系統 ㈡發給游擊隊經費 嚴禁徵發苛索 ㈢分期抽調各級幹部訓練 ㈣派員宣慰及指導各區游擊隊 ㈤賞罰嚴明保持軍紀 ㈥發揚全民抗敵精神 溝通軍民感情 ㈦注重肅清奸細 ㈧平時培養淪陷區農村物力 保存元氣戰時堅壁清野 以防資敵云

百靈社呂祖煉丹化學情人

竊思楚館秦樓：招聚四方仔子：異性混雜：以致發生梅菌：播傳世界：年間被中其毒者：不可勝數：本社有見及此：多方研究：搜羅歷代經驗醫典：乃得呂祖醫書：遺下一方一法：一方者名為呂祖煉丹：主治先天不足：發育不全：一法者名為化學情人：利濟天涯遊客：免至涉足花界：廉省花費：避免梅毒：公餘消遣：可以當花賞樂：嬌妻美妾：莫及其樂：其中奧妙：與別不同：離家別室者：唯一保障之物：有千般裨益：能解萬種愁腸：如欲思其樂：而免于患者：不可不備：或有家室之富翁：因年老精乏：不能施事者：用呂神法水：施于生殖器：配以化學情人：慾濃法水：堅耦情人：不過三分鐘之久：能以享受閨房之福：人生樂趣：最大問題：強國皆賴人才：種子由是樂趣：寧捨千金：莫捨化學情人：舉凡用過：莫不驚奇：科學之優然：巧造之絕技：近今天涯遠客：常備攜帶：自化學情人發現以來：花界衰落：梅毒日漸減少：可知情人魔力：利奪花界：千載一時：機會難逢：早買便宜：遲來欠奉：用法另有單說明：

（呂祖煉丹） 主治先天不足：發育不全：生殖細小：臨敵不興：未交即洩：每服壹粒：配以化學情人：強壯藥力：大耦情人：並施法水：助育前進：不意不覺：偉大驚人：呂祖煉丹：有擊天育腎之力：呂神法水：有生精發育之能：能力並進：定然達到心滿意足：情人魔力：效驗如此之神：誠能巧造偉大丈夫：房中欠樂者：唯壹救星： 用法有單說明

（呂神絕咳丸） 主治四時感冒・傷風咳嗽・無論新咳久咳・虛嗽寒嗽・有痰無痰・有血無血・俱食無妨・雖至三十年老咳・定能斷根・

▲呂祖煉丹 每粒貳錢每盒九粒價銀壹元 郵費五仙
▲化學情人以及粧奩壹概價銀拾元永遠可用 郵費三毛
▲呂神法水 每盒壹元 郵費九仙
▲呂神絕咳丸 大盒二毛 小盒壹毛五

南洋星洲百靈社啟 英國雲埠代理天生堂

天生堂出品
CHEN SANG TONG
155 Pender St. E.
Vancouver, B.C. Can.

陽痿救星丸	單料壹圓 双料貳圓 加料六圓送亢陽露壹樽
壯陽續嗣丸	每料貳圓
大還助戰丸	每料貳圓
內消瘰癧丸	每料八圓
花柳一掃光	每寸貳圓
揷瘍藥箭條	每打壹圓
爛脚黑靈膏	每盅壹圓
楊梅脫癬膏	每盅壹圓
肛門止癢散	每盒壹圓
戀花亢陽露	每寸貳圓
愛情花露	單料五毛 双料壹圓
種子靈丹	每寸壹圓
內消痔丸	每盒壹圓
奇異靈丹	單料壹圓 双料貳圓
活命靈丹	每盒壹圓

▲本堂各藥照原價七折限七月卅號止▼

無上之委市杰酒 新價低廉
時利市打（三星）
良舊之據
委市杰酒
拾二盎沙壹元
廿五盎沙壹元八毛
四拾盎沙貳元七五
B.C. Distillery Ltd.
卑詩蒸酒有限公司啟
此告白位不是酒局或卑詩省政府登載

曹統新藥行
C. T. SUN
900 Temple St.
Los Angeles, Cal., U.S.A.
羅省分行 通訊地址

◎幸遇良醫能救我
曹先生果實明白我之症也弟因面上皮紅肉腫癢如蟻咬醫到林頭金盡仍無功效始函求曹先生治理壹付來藥品僅用二四天即一掃而光感佩之餘藥為登報以彰仁術 開邑許浩頤恭頌
HOY TAI, P.O. Box 100, Vernon, B.C. Can.

◎遺精藥丸確有功效
曹統新大藥房鑒前接付來夜夢遺精丸二兩服畢服後已無夢洩確見功效特字報知 梁柏上言
CHARLIE LEONG PARK
232A Humboldt Av., Roxbury, Mass.

△夜夢遺精丸 每兩一元二毛五 藥治無夢滑洩二兩見功
△新久白濁丸 每盒一元二毫五 新久刺痛早起封頭皆合
△消粒解毒丸 每兩一元二毛五 血毒濕毒癬粒食之斷尾
△皮膚止癢水 每樽一元二毛五 濕毒癬粒痕癢搽之即好
△男子七疝丸 每兩一元二毛五 小腸疝氣等症二兩見效
△化痰葯水 每樽壹元 無論寒痰熱痰均能化除
△結胸氣痛丸 每兩一員二毫五 胸痛氣痛二兩見功
△瘀積作痛丸 每兩一員半 瘀積風痛氣頂吐血均合

曹統新醫生內外全科精理咳血花柳白濁疳疔痔瘡雜症發售經驗良葯倘蒙僑胞問症取葯一律歡迎救急良方目錄印便承索即贈

◎恭頌良醫妙藥
曹統新大藥房鑒弟舊歲患白濁症試服貴藥房新久白濁丸貳盒完全收功至今年又染痰塞喉間之患蒙付來化痰藥水服之即能化痰果然神效無比特此奉聞敬候醫安 旅墨國劉日初敬上
Genovevo Sanchez, Ave. Jalisco 201
Puedlo Nuevo, Mexicali, B.C., Mex.

◎小腸氣痛遇靈丹
統新先生鑒弟前因小腸氣痛發作曾向貴號購男子七疝丸數次服後至今未見再發先生之藥為弟解除痛苦功效如神深感盛德倘弟力能做到之處定必為先生介紹也 林善美上言
Sam Sing, Box 511
New Glasgow, N.S., Can.

◎皮膚止癢水確神效無雙
啟者弟雙手患皮膚濕毒症年有於茲十指居九有裂痕痛苦非常用盡中西藥品無法醫治昨蒙曹統新藥房付來止癢水一樽用後完全將濕毒裂痕消除如曹統新先生所製之止癢水真獨一無二之聖藥也 旅加屬片市魯珀埠陳樹芬恭頌
C. S. FONG, BOX 114
Prince Rupert, B. C. Can.