# 醫生姚樹南花柳專科大藥房廣告同胞

# 請認招牌 膏丹丸散極經驗火矣恥名中外骨

# 須防假冒

**萬應花柳搜骨丹** 每瓶五元

此丸能醫百病能除百毒與別家所製不同雖係世上第靈寶丹也活一切花柳骨痛風濕清痛遠年痼毒積結老毒時疫痢肉瘡脚胫中膿血瘡毒小便不通一切諸症各服此丹立見功效每日清二三次其毒從大便而出誠能起死回生之至寶丹也本醫生所醫各種奇難雜症皆以搜骨丹為搜血金丹誠不虛矣凡患者試如神名為搜血金丹誠不虛矣凡患者試之方知其妙

男女老幼 每瓶五元

五淋白濁 神速止痛 每盒拗

三鞭壯陽 功効大一 每盒拗

男女交合 愛情 每盒拗

恐精火戰 快樂 每盒拗

癖症通治 服藥一次收功無效 每盒拗

止咳靈丹 不論產婦請教嬰兒 每瓶拗

一掃光散 立服大效 每瓶拗

頭刺頭痛 立刻靈丹止痛 每瓶拗

拔毒理口 瘡即止痛 每瓶拗

萬應風濕膏 經驗神効 每瓶拗

男女胫痛丹 當時止痛 每瓶拗

止遺身痠 百草 每瓶拗

我有靈丹藥世妙 爾要搜骨能買人 迅令無恥徒非少 製成偽藥實吾名 搜骨靈丹惟我有 并無第子得傳真

閱者本醫為東藥者技在金山王華士學得精術來滬開門將一千零五十五號如有外埠同胞來醫問病服藥者祈將下列西字付來為無一失藥名太多恕不盡錄

代理處 滿地可常洲公司 哥華永祥源號 云昌華金山 城多利永利源

# 東華酒樓

TONG WAH LOW
Chop Suey And Noodles
16 Pender St. W. Phone Sey. 1748

東方珍錯，華盛文章，萃陶醉屈醒之名流，品評醇酒，辨猶聖濁賢之佳釀，信步雲樓，本酒樓張已久，欲肯來遊者，朱履三千，出入送迎者，金釵十式，盛會無分日夜，賓主樂聚東南，今特加修飾，裝置新奇，登樓儘堪悅目，入座倍覺怡神，且廚師美比易牙，嘉客均稱適口，諸君子幸垂青睞，

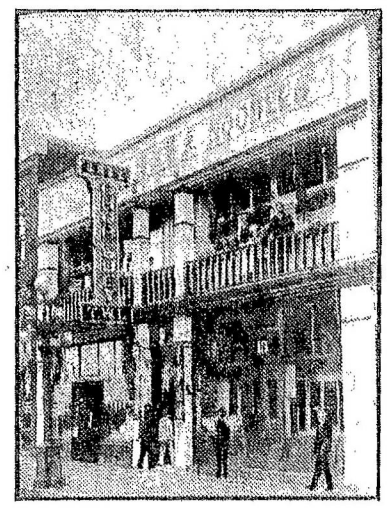

本酒樓主人謹啓

# 雲高華和昌號

WO CHUNG
No 182½ Pender Street East
Vancouver, B. C.

# 和昌號金器

顧者弟向在雲城專煉十足金葉巧造時西庄首飾迄今有廿餘年貨真價實遠近馳名僑胞賜顧額外歡迎大小金器有本號字印永遠包換

各處坑口如蒙惠顧請照上列兩字付來定依期寄上無誤 電話詩巴九六八〇P

弟許昌炘謹啓

本公司用上等羊毛專織各款窄結衫兼售各種衣物並有織針及各色羊毛線平沽 此匙羹領有袖款式每件八元

No. 104

▲茲將各款衫價列下

八元五 五色旗密胸夾仔
八元 密胸夾仔
八元 開胸夾仔
五元五毫 四元七五
五元五毫

▲買客注意

本公司有各種彩色羊毛諸君欲看樣辦函索即寄結度尺法由胸前橫量背後書明千樣尺付來無誤

疊頭衫
匙羹領衫
唐裝女衫

本公司現有七種彩色羊毛線倘光顧者欲取線辦來函定然付至

在加拿大各處僑胞買貨如先來銀本公司包支郵費者由 C. O. D. 交易車費買客自理

W Samtien Co. 436 Columbia ave. Vancouver, B. C.

司理人黃心田披露

▲兒科聖手

啓者弟之小兒阿祐年方三歲忽染傷寒急症牙較緊閉家人大為恐慌各醫士皆束手後延衛挺生先生診治先生牛胸有成竹投以藥餌立奏奇效吉兒遭諸死地而後生者先生之賜也弟舉家感恩不忘特誌數言以彰厥德

衛挺生先生

寓雲保安埠藥房

Bow On York Fong
13 Pender St. W.
Vancouver B. C.

會邑廖亨恭頌

裕昌隆廣

本號開張數年之久茶米油糖珍饈備有實價貨真不欺童叟地道藥材鮮明日早丸散膏丹精製妙手神驗久經膾炙人口各貨批價從廉為首附送安捷定無遲後諸君垂青歡迎

禮厚

林翰元先生 寓內方脈

▲外埠醫外科有例各學命脈雜症

Yee Chong Lung
539 Carr St.
Phone Sey
Vancouver B. C.

司理 林翰元 啓

▲加屬城埠 吳存亮影相館

弟向在城埠操影相之業十有餘年所影之相工精物美惟肯惟佳尺寸合式快捷無悞久為同胞所賞識前年旋國今始復回埠再設影相館以利便僑胞之用如蒙 光顧不獨特別歡迎且從廉取價聊留意焉

▲鋪在城埠皇家大街門牌一千六百三拾三號

三合華記樓上即是永同濃對面

NG CHUN LEONG
16 Government St. VICTORIA, B. C.

吳存亮謹啓

▲○▲加屬城埠 吳存亮影相館

弟向在城埠操影相之業十有餘年所影之相工精物美惟肯惟佳尺寸合式快捷無悞久為同胞所賞識前年旋國今始復回埠再設影相館以利便僑胞之用如蒙 光顧不獨特別歡迎且從廉取價聊留意焉

▲鋪在城埠皇家大街門牌一千六百三拾三號

三合華記樓上即是永同濃對面

NG CHUN LEONG
16 Government St. VICTORIA, B. C.

吳存亮謹啓

# 雲高義藥房

G. HIGH Co.
Phone Sey. 3729 500 Main Street,
Vancouver, B. C.

# 雲高華埠

H. W. Owne, Co.
504 Main Street,
Phone Sey. 3729
Vancouver, B. C.

# 雲高華埠

(售) 中西良藥化粧香品留聲機器名伶唱碟剃刀鉸剪自來水筆文具用具莫不齊備專辦大都高麗參玉桂花旗參發行總會

(接) 郵編寅快 加拿大 美國中國 上海香港 廣州 公司

▲環球電報 兌滙快捷 無悞

司理盤仰啓

(相) 俱樂部 各正相 備齊

(靴) 內外洋 帽 襪 皮鞋 絲襪 袋 帽 備

(衣) 服 箱 衣 服 裝 帽

(雲) 高華埠 洋服 公司

司理盤仰啓

# 裕記綸德

YeeLun Ark Kee & Co.
534 Fisguard St. P. O. Box 1514
Victoria, B. C.

本號信箱改為 1514

後函件照此號數賜來 快 新到大都唐山絲苧占米米質靚價格平 汕糖雜貨一概俱全如蒙賜顧批價極平

裕綸 謹啓

▲劉日初醫生 製應驗膏丹丸散

Dr. LAU JIP JEU 572 GRAVE AVE. San Francisco Cal.

風在金山大埠 醫學博士

劉日初醫生

本醫生精究醫學以扶危救急為全胞信服特派巡迴各處名重一時及來遊英屬地病求醫者屋宇寬敞奇效症若奇重則中西法參用究病源著脈論根據實驗心細術妙動投良劑所由藥到回春精治內傷吐血咳嗽痰喘痨瘵遺精花柳奇難雜症一切婦科小兒科跌打刀傷等症如有外埠遠難就醫者可將受病理由列明面外埠每瓶加郵費尾

# 廣告

花柳白濁斷根丸每瓶拗 每瓶一元

花柳入骨搜毒丸每瓶拗 每瓶一元

痢疾橫經芝藥丸每瓶拗 每瓶一元

立效萬遺精丸每瓶拗 每瓶一元

立效補兒胎毒膏每盒拗 每盒一元

立止腸氣痛丸每瓶拗 每瓶一元

跌打逐魂止痛丸每瓶拗 每瓶一元

立愈壯氣斷根丸每瓶拗 每瓶一元

化痰清氣止咳丸每瓶拗 每瓶一元

風濕腫痛脹症丸每瓶拗 每瓶一元

跌打瘀症止痛散每瓶拗 每瓶一元

立清出面大斑痕紅雲丸每瓶拗 每瓶一元

補信處 Chow Lee 556 Cormorant St. Victoria B.C.

兩廣中醫學堂 優等畢業生 李鶴傳 內外方脈 城埠安和堂

# 廣告

●●●始創花柳快丸每瓶五元

解毒之法首重快元銷致毒氣消滅陰伏骨髓傳染妻孥瞞過家翁驚人之法首重快元銷致毒氣消滅陰伏骨髓傳染妻孥瞞過家翁驚人之法首重快元銷致毒氣消滅陰伏骨髓傳染妻孥瞞過家翁驚人之法首重快元銷致毒氣消滅陰伏骨髓傳染妻孥瞞過家翁驚人

●●●腎虛壯陽種子丸 每瓶五元

補腎之法首在快元調和氣血除陽配合則相火偏妄動之虞真精緊縮滋之患元神穩固百病不生本醫生精研腎學以扶危救急為全胞信服特派巡迴各處名重一時及來遊英屬地病求醫者屋宇寬敞奇效症若奇重則中西法參用究病源著脈論根據實驗心細術妙動投良劑所由藥到回春精治內傷吐血咳嗽痰喘痨瘵遺精花柳奇難雜症一切婦科小兒科跌打刀傷等症如有外埠遠難就醫者可將受病理由列明面外埠每瓶加郵費尾

●●●天下聞名萬應膏藥 每張貳五毛

此藥膏專治花柳芒藥橫痣風濕跌打刀傷惡瘡譜瘰癧肉癰骨痛腫痛毒瘡拔毒化膿生肌之功能治百病用之其效若矢卻行見功

●●●補身壯陽丸醴丸 每個貳元

丸醴者藥劑而不攪擾而不雷霆而不怒發而不久久而無精稀而無子謂之丸醴之德若有此症者雖朱陶之富妻成羣不能得魚水之歡樂亦人生之恨事也故本醫生製造此丸丸醴率不能突合無遺見色花謝久旋重面無顏此丸立即見效

●●●死而復生 每個貳元

啓者前二年因染花柳毒病入流白濁後腰中酸痛全無功效變成身瘦症西肢無力行動不能轉動平之久甚見中西告白知到日初先生精研內外科眼科花柳症列明付出取藥後得到日初先生付來花柳秋元授每數一斜瓶法服藥數次之久白濁無痛病症全愈至今行動如常此乃先生之丸醴驗萬應萬靈也故傳序勸百傳各埠坐病將有補得之中藥治為無病者自補得之中藥治為無病者自補得之中藥治為無病者自