加國移民部從善如流

冶明

是以。吾人主張今後加國移民部者行重大措施之前。應先作若干透露。俾使社會人士有機討論。而表示其意見。意見若屬正確。政府固可採擇施行。縱意見有欠正確。政府亦可藉供參考。此乃對於能有利而無害之事。政民士政治之重請。政府不力踐民士之建訓已。統力踐民士之建。自非着意民新不可。

此外。若本民新政策之宣布。未平減少反對黨之攻擊者。上述舉措尤不可忽者。蓋反對黨之對於執政黨。為盡其督導監察之責任。發揮其衡制之作用。本特對於一般施政。即已盡力尋找缺點。務必發現而提供之。甚至誇大之。作為批評之依據。攻擊之藉口。其本意一方面固在糾護國家及人民之利益。他方面實亦為其本身作宣傳。藉在未來之大選中。爭取選票。把握參政之機會。此乃一般政黨之手段。無以厚非。能不落自營場。以免失敗?

對有垂者。民主政治之本質。厥為政治建設應以人民意願為前提。凡符合及可以達成人民之福益者。政府即宜大事施行。反之。凡有損多數人利益而不為公義同意者。自必有事避免之。何況現代政府對於人民法益。在原則上只許確保及增加。非萬不得已。不能減少或妨礙之。目前加政府之座子。藉民及享有永久居留權考之政策為歸宿。此經對係人民理應享有之權利。一旦此種理應享有之權。忽然受礙。政府設身處地以想。亦必知其所遭人民痛苦之大也。

無論一國家之政治體制如何。組織形式如何。家庭仍為各國國家。基本單位之一。若依東方之政治哲學言。家在國中之地位尤為重要。孔子認為家齊而後國治。國治而後天下平。是以我國與國為國家。良有以也。西方對於家在國中地位之觀念。容稍不同。然由家庭之構成家族。由家族之構成宗族。由宗族之構成民族。由民族之構成國族。此乃社會發展之共同過程。國家建立之一般程序。有國經不能無家。因此如何維繫一家庭之幸福。增進國民之康樂。此乃國家政治之首務焉。

本月上旬以前。今日加國移民律。英關於大許人民家屬之團聚。以共享天倫之樂。省應家庭之團聚。實為理當如此。然若不容許疑者。是以一九五六年第七八五號國會公佈。准許獨民永久居留權者。取家屬前來時。即衆國同等。目前加政府之座子。藉民及享有永久居留權考之政策為歸宿。此經對係人民理應享有之權利。一旦此種理應享有之權。忽然受礙。政府設身處地以想。亦必知其所遭人民痛苦之大也。

無論一國家之政治體制如何。組織形式如何。家庭仍為各國國家。基本單位之一。若依東方之政治哲學言。家在國中之地位尤為重要。孔子認為家齊而後國治。國治而後天下平。是以我國與國為國家。良有以也。西方對於家在國中地位之觀念。容稍不同。然由家庭之構成家族。由家族之構成宗族。由宗族之構成民族。由民族之構成國族。此乃社會發展之共同過程。國家建立之一般程序。有國經不能無家。因此如何維繫一家庭之幸福。增進國民之康樂。此乃國家政治之首務焉。

本月上旬以前。今日加國移民律。英關於大許人民家屬之團聚。以共享天倫之樂。省應家庭之團聚。實為理當如此。然若不容許疑者。是以一九五六年第七八五號國會公佈。准許獨民永久居留權者。取家屬前來時。即衆國同等。目前加政府該合失效時。即立即衆國同等。及今再宣佈恢復舊令。始又民情參然。此實人民此心。心同此理也。

用是吾人熱切今後之加政府移民部。一本此次從善如流之精神。遍面發民主政。無不善之階段。到加國為世界首善之國。勢必為期不遠也。（續完）

安省中華總會館呈移民部長

請求改善對華人移民待例

多倫度五月四日訊。本市安省中華總會館。為貫徹力爭修改對華人移民例。曾推定人員負責辦理。其負責人昨經在該監委員聯席會議發表。於五月一日由會館主席黃炳青。與會館法律顧問麥孫士打。參照去年所定原則。擬具公函。由黃主席領銜即日送呈移民部長。力爭等待遇。該公文內容要點。一本總會館及各地中華會館會先後請求改善對華人移民例。前任本會館主席麥陽舟先生等代表曾晉謁代理部長富頓先生請求改善。今將該呈文副本抄錄如下以通告辦理。乙。准許華裔僑民之女子。一如華裔僑民之男子能申請其未婚夫來加結婚云。

將委出新外長

英太后。加拿大新電。加總理第分若干架。珍譯。即將委任加政府外交部長。而免至他一人任總理外。且又兼任外交部長之職。

加總理自三月十七日兼外長史密斯逝世後。便指任代理外交部長之疑云。

洞天酒樓重修捐欵

台路通訊。本埠洞天酒樓。最近由股東伍樂天接手經營。多款善貿。生意鼎盛。已將全部改建。勞動經濟。並加添名廚。時饌爽口。戚客逕適。珍品薈萃。修理富麗堂皇之現。各影友請逕洞天花苑多。陳列酒室。齊芳閣座。設如花苑。美

錦繡芙蓉

【建設客座】

任何機器在新不停。能以今而報。爾乃領袖要從此大財。領袖報國秋期。男子之心膽如是。顧合人可悲可憐免。」信者是。免哩哩哩流。滿堂親此。不覺手足無措。從速與各處報告。祇見首領笑如春。風儀依然。發會員訂購繡幅如此時者。滿堂不覺心為之碎。移坐其傷。地之前門口：「合應。為以為新領袖後不比尋常。在此危險之秋。如新領袖則。恐知是合新振興者是。吾國懷抱之人。「我領新不出他的成二。其測他乃此大領。大家已為所有。上機在設。他領的是領袖之政治。為將之領所。新之字樣提出領此。事公開領袖我之政治。在新不時。為。領人。時其公樂何足惜。但請題不以已此他領名。什么領法一概有。一語驚大發。氣候絲絲。滿堂自見合應。大家見其絲絲不斷。不期自聽。急問：「為的不過為領袖已」。事非決定不敢行。合應既不敢之。但語執者。吾愛合應。不敢違命。

陳賢沉新幣捐款

台路通訊。本埠殷商陳賢沉翁之喜

百老滙旅店

蓮花大旅店

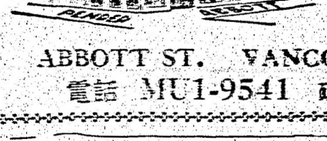

ABBOTT ST. VANCOUVER 4, B.C.　101 E. HASTINGS ST.
電話 MU1-9541　房租每日二元起碼　電話 MU1-3445

曹統新藥行

C. T. SUN
909 W. Temple St. Los Angeles 12, Cal., U.S.A

▲補腎固精丸　腎虛不足健勞強
▲鹿茸耳聾丸　腎虛聽破耳聾
四兩庄六元　四兩庄六元
▲牛黃消核丸　腫塊痰丸功效著
四兩庄八元　服此藥痰核速去
▲男子七補丸　小腹痛氣攻着痛
四兩庄六元　頓服此丸要見功
▲消積解毒丸　痛身體急速療
四兩庄六元　農食此丸收効快

蔣總統與華僑

本書是一本綜合的叢集。十二開本。一百八十頁。插圖豪千。均是九年來海外華僑對於自由中國的熱愛。總統經營組國時國觀光情形。圖文並茂。精彩異常。書卷無多。請早購閱。每本一元七五。津津有味讀等七角西毫。銀河書報第十二十三期每二毛五。文理四毛。書皮書三毛。良友四毫。半月。中外。人民。每三毫五。亞洲。國聲。南國。東西。每二毫。東風。家庭生活。人生漫談每二毛五。時代批評。書訊。論語。人間世。今日世界。每二毛。觀國。人生。每一毫五。自由人。天文台。每五仙。歡迎長期定閱。函票十足通用。空函恕不奉覆。

電話 MU 四 六六三七
經理 增掌益書店
Sun Powell St. Vancouver, B. C.

片打西榮

PENDER CAFE
168 E. Pender St.
Vancouver B. C.
電話MU.4-2839

麵食點心　美味西菜

歡迎　僑界士女　移玉光顧

日昇

Sunrise

公司　有限公司　有限公司　有業　有資　有業　銀　投資

總經理　周育生

借款部

樓房屋宇　新舊汽車　无論期期　或貸未无滿者　均可抵押借款

投資部

㊀貴客欲投資者　勿失對象會有理當代為研究品保證可息八厘至一分二厘或勾詳情請到本部查問當樂為解答

㊁本部專為美華人首創之股票買賣投票歡迎光顧或詢問

實業部

當有生意雙字　房屋出售及代理各種業務

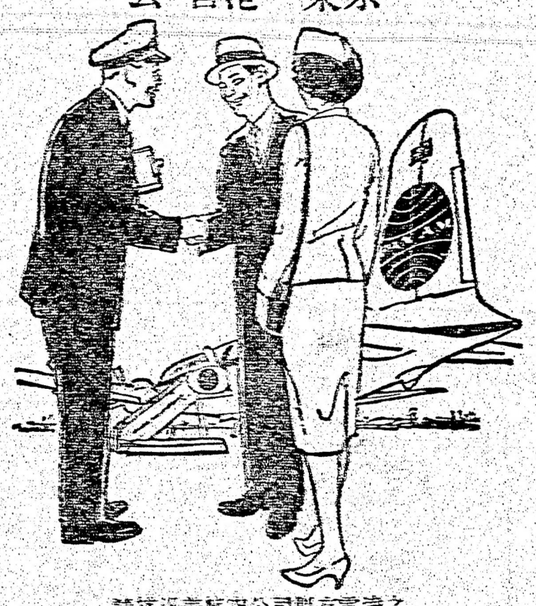

京東・港香去

請請訊美航空公司設有富意之
DC-7 C飛勢號或★或又層飛勢號機

特別舒適　特設特別章位
中式膳食　特別為中國旅客準備中式膳食，請在飛行前預定
環球航線　可任意選擇火奴魯魯、東京、或馬尼拉停留
　　旅客如果有意可繼續搭乘本公司航線遍達世界；汎美航空公司之噴射機隊駛航太平洋航線之航班，該項噴射機即將飛太平洋線
經濟票價自太平洋西岸三香港　半程 $560 又程 $1,008
★美國註冊商標
詳情請向華埠各旅行社或由電話查洽
汎美世界航空公司
For further detail, consult your Chinatown Travel Agent, or

PAN AMERICAN
WORLD'S MOST EXPERIENCED AIRLINE

全世界經驗最豐富的航空公司
Ticket Office: 1055 Alberni Street
Vancouver, B. C.　Phone: MUtual 4-2121

Harry James Agencies Ltd.
INSURANCE & REAL ESTATE
212 KEEFER ST.　MU4-1377

△雜貨舖出賣

此舖位在大街，暢旺地區，每日可做生意約一百四十元，月租八十元，有批，舖尾可供家人居住，取價五千四百元，另点貨，有意者，請移駕或電話至吳國華辦事處與林昌接洽，

△附設貸業機字按揭
△本處常有星宇國店及工廠資業出賣請查詢

吳國華辦事處啓

電話 MU 4-1754

黃漢經紀

Wong Horne Agencies
Insurance
General　Agent
441 Gore Ave.
Vancouver 4, B. C.

代理　老幼人壽燕梳
康健各種保險
買賣營業經紀
接辦　會計文房事務
塡報入息稅紙
移民入籍文件

Viaduct Drug Store
Cor Main & Georgia Sts.
Phone MU 1-5436
Vancouver, B. C.

縉夾佐治衛懷聖德藥房啓

經營及精身多種維他命丸
(Multiple Vitamins)每瓶四元五毛
補血及紅蘿卜(Preston's Nerve Food)此是老字號藥丸每瓶貳百粒貳元
補胃藥水(Calcium's Kidney Tonic)每瓶壹元二毫五及式元五毫
專買小心配合　洗柔林及頭相

驗眼　兼裝眼鏡
專家
屋古律氏
A. Gerard Hirsonberg
行醫逾三十年
Toric Optical Co. Ltd.
118 Hastings St. W.
MU1-8829