本館特電

今晨接駐上海訪員來電云

●蔣介石包辦之國民黨三中全會。原定昨日閉會。因閉會宣言未脫稿。故特延遲一天。該會所通過者。係改善教育制度。設立各省市民意機關。開放米禁。厲行積穀。慰勉顏、顧、等等裝飾之案。至於閉會詞。由葉楚傖主稿。對於東三省問題。極爲含糊。該稿經過蔣介石派文人再四斟酌。現仍未宣佈

今晨接駐香港訪員來電

●廣州中區綏靖公署。派李松年爲新會、台山、赤溪、三縣警衛軍總訓練。

重要電報

●東京貧民區大火

男婦老幼貳拾貳人喪命

東京廿三日電。是日拂曉時本京貧民區內之樓宇爲祝融氏光顧。計被焚去者之樓宇爲二拾所。火由三層樓宇起。有貧民男女五百名居此二層樓宇內。火勢熾盛時。叫苦呼救之聲不絕於耳。此二層樓內頂樓之住戶無法逃生。致其中男女全被燒斃。事後查悉幼孩遭燒斃者一五名。成年男女喪命者七名。屍體黑焦。令人見之。目不忍覩。據倭警差稱。被焚斃男女老幼廿餘人中有十九名爲高麗人。其餘三名爲倭人云

●倭國國民同盟會將成立

東京廿二日電。倭國新組織之政党。國民同盟會。於本月廿二日舉行正式結盟禮。該會領袖已於昨十六十七兩日。開本部全体會議。將該會要綱議定。查其要綱。壹方面乃擴張人民政權。一方面謀確立倭國經濟之統制。其要旨畧舉如左。

(甲)擴張人民政權。

㈠設立國務院以掌理內外要政。廢除現有之內閣制度。

㈡在國會之內。設立常務委員會。

㈢改正選舉定律。應根據人民公選之辦法爲修改之方式。

㈣將司法改爲獨立。與政治脫離。

(乙)經濟統制法

㈠將電力、煤氣、石炭、鑛油、鐵、紡織、運輸、銀行、保險等。各與社會有密切關係之事業。逐漸撥入統制法下。

㈡統制酒兌及貿易管理。

㈢統制倭滿經濟。改造金融政策。

㈣統制港灣之設施。

該同盟會擬於明日再討論行政。財政。外交等之基本問題。及社會與教育等事件。候將壹切政綱政策核定。然後正式結盟云。

●小協商國意見一致

巨哥斯拉維亞國首都卑爾格勒二十一日電。巨哥斯拉維亞與羅馬尼亞及捷克斯拉維亞三國聯盟。在歐洲號稱小協商國。比來此三國派有代表至本京開會討論減軍。戰債及德奧歐戰賠欵等各項重要問題。此項會議全昨夕完場。聞結果甚佳。各代表對上述各種重要問題意見一致。有互相提携之象云。

●美國會通過准售麥酒案

華盛頓廿一日電。本京國會下議院是日通過國內人民售賣麥酒(即卑酒)案。以對此案之議員僅百六十五。贊成之者爲二百三十名云

●倭第六十四屆議會開會

須通過二千兆圓之議案

東京廿三日(統一通訊社)電。本京第六十四屆國會將於明日召集。舉行初級會議。此屆國會於日本歷史上頗爲重要。蓋此屆國會須通過一千兆圓之政府預算案。倭國財政既異常窮困。今又須支撥二千兆圓之鉅欵。不知將來財政何以維持。同時此屆國會又須通過國內軍閥所提之各種議案。

●法新政府獲國會信任

巴黎廿二日電。本京新任內閣總理邦哥兒氏。是日在國會下演說。冀多數議員投票信任伊所組之新政府。果也如願以償。保守派社會党與左派之社會党議員。均投票贊成新政府。邦哥兒氏演說時。立言頗巧。伊不提清還美債事。祇極力頌揚前任總理赫里歐與社會党領袖布淋氏之功績耳。

●西國復辟犯被逐出境

大西洋坎那里島拉巴瑪城廿二日電。西班牙砲艦坎那科號是日抵本埠。載來西國復辟黨犯人六名。此六名犯人乃由非洲運回西班牙者。該砲艦在本港該下碇後。即用守兵數名押解該六名囚徒登岸。至壹旅館下榻。據該六人稱。本年九月時。有復辟黨犯百三拾八名被政府放逐非洲西岸之西班牙屬土中。此輩犯人中刻尚有百卅貳名羈留於該地。中有數名患病云。

●玻巴兩軍耶誕期內休戰

玻斐利亞首都拉巴士城廿二日電。本京外交部是日宣佈。謂在嘲哥區內戰場血戰之玻巴兩國軍隊。已允於耶誕節期內暫時休戰。兩軍休戰期由本月廿四夕午夜起至本月廿五夕午夜止。兩軍暫行休戰說。原爲天主教皇披歐第一氏之主張。駐本京之教皇特使曾向玻政府之外交部長提及此事。該外交部長遂採納其言云。

本埠新聞

●達權社紀念長紅照錄

啟者本社詹於本月廿五號(即星期日)午間壹点。舉行成立十四週年紀念典禮。屆時統請各社員賁臨。指示一切。不勝厚幸。又是晚設筵叙慶。赴席者請早日報名可也。此佈。達權社啟。

○中華會館來函照錄

大漢報編輯先生鑒。本會館書記。日昨抄寄僑胞捐物贈餉病僑之名單。有賁路西餐館。實捐贈面包五拾條。誤抄作拾五條。請爲更正是幸。

○中華會館昨晚集議

本埠中華會館。于昨晚八時。開第八次全体職員會議。首由黃昂湛君宣佈。謂陳宜燿君回埠。銷假復職。遂將鈴記印等件壹併交回陳君。乃始開會議事。紀錄丘福祥。主席陳宜燿。關於本會館現下財政困絀。應如何補救案。議決請求本埠樂環球戲班公司執事。予以報效京戲壹本。並舉定陳宜燿、丘福祥、黃文甫、張炳堅、趙屏珊、黃愼余君等。爲代表前往謁商。待復命後。乃決定演戲日期及布置辦法。又本會館由一九一七至一九三壹年。共計五年。未曾遵照註册條例塡報備案事。議決應從速輯邏該五年進支數目。分類清別。依照省府册房來函。所示辦法塡報。並舉定丘福祥、黃文甫兩君負責辦理。及議決數案。直至十点半。始行散會云。

○中華會館職員慰問病僑

本埠中華會館現任職員。黃愼余、李世璠、丘福祥、余玉中、葉益等。于昨廿貳日下午兩点半鐘。前往中華醫院。慰問各病僑。並租一輪運自由車裝載各華商店所贈送該院病僑過冬節禮物食品等往該院。及另由中華會館贈送大火鷄壹隻、荔枝干、糖薑等物。交與該院主事暨全體士女人員。以作慰勞。該院主事等致答禮舉。隨即引導會館職員。觀看全院地方及逐個床位慰問各病僑。計有吳福林七十三歲患足疾入院有兩年。侯連興七十九歲患手足軟疾入院有兩

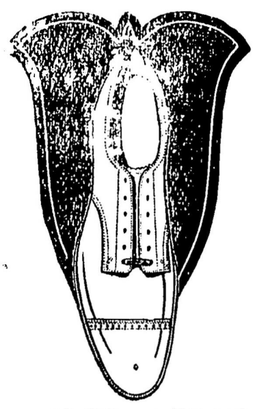

男靴子最秋之用
人童靴合冬用

▲特平價

男人好黑皮靴—厚靴底—皮裏—膠牙　每對三元九毛五
男人精細構造時欵皮靴　每對五元五毛五
本店之男人靴爲加西最齊備者著名字號之靴如〔花羅甚〕〔亞市朵利亞〕及〔華市磨〕均備各種做工靴非常平賣。請留心光顧。

Cornett Bros Ltd
33 Hastings St. East
〔市政廳對面〕　哥匿公司啟

◎雲埠岡州總會館啟事一
催收年費通告

啟者本總會館成立經有八年矣對于各項經費賴我會員維持方能有此堅固團體在也惟八年之中而繳足常年經費者固多仍欠年費未繳者亦屬不少遵照第六條章程凡會員所欠三年經費未繳納者不得享受本總會館壹切利權爲此佈告

◎雲埠岡州總會館啟事二
喬遷並紀念廣告

啟者本總會館議決謹擇于元月八號禮拜日午后壹時舉行第八週年并喬遷慶典特設茶會餉衆屆時統請我邑僑暨各埠支部賁臨指示曷勝榮幸

(西)(湖)(餐)(館)
雲高
華埠
SAI WOO CHOP SUEY
158 Pender St. E.
Vancouver, B. C.
Phone Trinity 2725

本館設在壹五八號
廚師精巧隨時妙賣
殷勤招待共談風月
惠然肯顧相迓鞠躬
片打街東利便交通
窗几瓏璁晏熟餚豐
酒綠燈紅其樂何窮
〔電話〕千尼地二七貳五

◎占尾利市合益公司分息佈告

啟者本公司均分股息至期仰各埠股東携手摺到來書記處領取股息照然後往財政處收領可也此佈

通凱廠啓

◎占尾利市合益公司職員表

Fong Yuen P. O. Box 107 Chemainus B. C.

總理　廖宏燕　中文書記　陳彥達
西文書記　鄭發寧　財政　鄭振旺
監督　鄭杜光　管理房　侯聖培
議員　鄭家啟　鄭家儋　鄭鉅光　劉錦　鄭家聘

◎紀念預告

啓者本總堂定于元月壹日下午一時舉行五週年紀念慶典統請各埠榮陽分堂諸伯叔昆仲屆期賁臨叙慶曷勝翹企

雲埠　鄭榮陽總堂同人謹啓

最合捲烟仔之用

惡頓烟絲

惡頓公司之幼嫩煙絲。全用特選之威爾振尼亞煙葉。配製適當。使極易捲成清甜之香煙。

醫生黃一平

統理男女老幼內外全科花柳奇難頑症在別埠將病原詳細函告可能對症發藥
〔寓中興旅館〕
Yat Ping Wong　176 Pender St. E. Vancouver, B. C. 電話 Sey. 5831

◎紀念預告

啓者本堂定於十二月廿五日下午一時舉行十二週年紀念慶典屆期統請邑僑賁臨助慶無任切盼

雲埠恩平同福總堂啟

◎雲埠致公堂廿二年職員表

會長　陳翼耀　張椿杰
書記　馬德洽　林漢源
交際　阮宗豪　林普慶
理財　岑嘉旺　陳宜顯
會計　甄雨泉　薛賜毓
幹事　鄭松安　伍大成
調查　高紹均　鄭遠盛
評議員　何潮
議長　林杏舉　梁煥南
司徒景雲　馬德仕
監督　趙秀榮　廖永年
庶務　廖崇疇　湯保
陳宜談　梁莊　高郁

董事部
林善同　陳賢　黃敢莊
鄭厚昶　李和　葉品三　趙棠
謝志如　黃優傳　何貽乙　曾荔燕　梅學
林顯逐　高文朗　廖平安　吳兆
黃文森　馬享　鄭瑞田　張權
李乙垣　何貽亮　馬卓雲　張煥章
鄭懋敬　趙保　馮昆祿
宋甘泉　曾鈴　龔開泰　何貽泰
林杏舉　馬大莊　黃宗煊　鄭松朗　黎雙滋　余悅章　林輪元
劉孔正　趙錦田　朱箕然　周文喜　廖崇疇
林惠介榮　陳宜談　劉棣全　張梅雲晃　吳英樓　蘇其桂
張根源　鄭煜南　黃傳彩　蘇光乾　林三合　廖雲喜　李希寰
盧啟振

◎海晏都僑西餐館聯合會首任職員表

正主席　黃家鼐　副　甄志慶　正書記　鄭奉廷　副　顏灝禮
正交際　甄法明　副　甄餘光　正財政　鄭彰奇　副　朱佐裘
正監督　李棣衍　副　甄爍明　正核數　甄標慶　副　趙汝鋒
調查　趙善銘　甄輝明　朱佳裘　伍尙耀
庶務　陳沛中　甄廷傑

董事
鄭文生　鄭常鉦　甄光達　甄永華　鄭彰松　甄禧光
甄杏明　伍尙祿　甄洽光　甄永槐　趙榮彬　甄明新
伍時廸　甄光標

白濁約
發明家張景憲醫生告白位在第拾頁