▲◎▲白洋樓書莊新到新書

大字中國康熙字典上下函五元　袖珍華英字典一元貳九
洋庄中國名人醫學大辭典上下冊拾二元
洋庄世界血戰全書二　洋庄中華尺牘大全一元二
洋庄英漢合解辭彙三元五　各界適用新分類尺牘大全一元三
洋庄新分類尺牘滙海壹元二　洋庄化學精美四元
洋庄日用百科全書上下冊六元　函庄新分類尺牘錦囊一元三
洋庄日用百科全書補編一厚冊四元　洋庄中國名人大辭典八元
丁種辭源上下冊七元　陳修園七拾種二元四
足本驗方新編八毛　戊種辭源上下冊九元
陳修園四拾八種二元四　醫宗金鑑二元
洋庄學生字典八毛　仲景全書壹元二　醫門法律八毛
洋庄新字典一元貳　兼代理上海亞美公司製造局藥品
徐氏醫學拾六種一元六　洋庄中華字典壹元九
瘍醫大全貳元　戀花香露大樽一元小樽五毛　康熙字典一元
外科金鑑四毛　胭脂香素每樽二元　春閨人夢三毛
紅顏薄命四毛　紅粉刦六毛　白話情詩五毛

碧湖氏斷根臭狐散　每罐拾元　限五天全愈
電話矢磨二八八九
目錄印備　函索即奉
Bok Young Low Book Shop
90 Pender St E.
Vancouver B. C.

美盛金鋪
MEE SHING
5 Pender St. E. Vancouver B.
Phone Sey. 2162
本號設在雲埠特聘超等雕匠巧造中西時欵金器俱用十足金葉素蒙
僑胞贊羨并常備大帮珠玉寶石外埠如
蒙光顧請照上列門牌付來無悞并售
大小鐘錶　代理鄧滿隆敢
花桩用品　開平圓司
各樣眼鏡　開平圓司
理明報五毫

義泰公司
書籍　衣裳
G. High Co.
500 Main & 208 Pender St. E.
Phone Sey. 3729
Vancouver B. C. Can.
結良好感情　留永久紀念　最好送禮品物是本公司
價廉而美觀的絲織畫
禮重而文明的各書籍
各種絲畫名目價格詳見本公司圖書目錄
並有樣張印備函索即奉

實驗演說學壹元　梁任公演說四毛　胡適之白話文鈔七毛
胡適文存二元三梁任公白話文鈔七毛飲冰室叢書特價六元半
最新出版國技大觀四冊全書二大厚冊有精美圖片數百幅歷代國技精華一覽無遺
武術叢書國術大全一元　武術正宗十八般武藝全書二元四毛
強國強種
達摩派拳訣三毛　技擊彙刊七毛　游戲百科全書一元
民國春秋貳元海外迷宮五毛秘密風流案五毛色慾魔術八毛

良友畫報　由十壹月一日起至拾三月廿五日期由內定閱全年收銀三元三年半年一元七五第廿九期已到了

▼◎▲台山嶺海銀行廣告
本行於民國十二年集資本額五十萬元開設總行於台城西門塘遞年增設分行於江門香港新昌廣州等埠各城鎮墟市均有代理處
一經營滙兌存欵按揭找換信託及接理外洋書信銀兩不扣番水祇收回些少帶一定期存欵三個月期週息一釐半年期週息九釐壹年期週息九釐雙毫或港紙任便存貯寄赤回來即發奉存欵券不悞
一最近在香港文咸街東五拾三號購置該四層鋼筋三合土樓座分行遷入營業日預備廳房專招待來往外洋僑胞倘蒙戾止備極歡迎
The Bank of Launghoi Ltd,
Sai Mon City, Toishan District, Canton, China
總司理黃笏南謹啟

廣東各屬新聞

娶妾打破醋埕

（台山）函　鍾祥乃台山人也幼失怙特從來耕種爲生以勤儉故薄有積蓄年三拾娶鄰村趙氏女爲妻結婚後伉儷頗篤會有族兄弟某甲赴美洲經商惟資本不足遂商諸鍾氏邀其合夥鍾亦早有是志乃合資經營絲業果也一帆風順年積資數拾萬鍾以離別愛妻海外遂有鳥倦知還之想乃將所業結束捆載旋里享其晚年之福其妻見夫滿載而歸不勝雀躍私心自慰但鍾以飽暖之餘以妻人老珠黃乃欲納小星以娛暮景惟畏妻如虎遂不敢商諸其妻祇有暗使蟻媒四出物色旋憑媒以千元身價娶某氏婢爲妾婢年華雙十貌頗可人迨落定後其妻徹有所聞於是醋海翻波責鍾無情虐待要其立即取銷前議否則訴諸法庭且吉且哭鍾以畏妻故祇假意應承而暗中別營金屋爲藏嬌之所吉日已屆草草接歸亦欲瞞其耳目不料早已爲妻所聞即日興兵問罪直搗香巢時正行禮遽覩其妻大隊而至驚惶失措其妻亦如仇人見面分外眼明將妾大罵一頓始擁鍾返家沿途頻施夏楚致引動途人圍觀如堵惟婢被罵後哭告主人主人大怒覓媒與鍾交涉卒由鍾補回二百元作爲暗償損失費事遂寢

五邑防匪計劃

（開平）函　五邑各屬地當衝要盜匪向稱披猖陳銘樞爲迅期將之澈底肅清自設立五邑剿匪辦事處委任開平縣長沈秉强爲主任負責計劃清剿匪類現已組織成立茲將最近五邑分屬剿匪進行訪誌如下

（開平召開剿匪會議）沈秉强昨通令各區鄉委員會云爲令遵事現奉廣東民政廳令飭會剿恩開新鶴高五邑邊境土匪亟應召集各區委會各鄉委會委員會各區警衛隊中隊長各警察區署長會商一切辦法以赴事機茲定於本月廿五日在本署開會討論關於抽調警衛隊剿辦土匪編辦保甲清查戶口各事宜屆時務須出席討論事關全邑治安毋得延誤爲要再各區鄉委員長各警衛隊中隊長各警察區署長出席時均可提案討論併令知照此令

古兜警衛隊聯防剿匪新會各鄉警衛隊防辦法經邑署規定令行縣自治會轉飭所屬遵照辦理現古兜附鄉各警衛隊已依照聯防辦法嚴密布防務使古兜匪徒計不得逞

北街軍警嚴防奸宄）軍事當局爲江門及五邑交通重要樞紐當此冬防時候亟應嚴防歹徒混入飭北街軍警嚴密防範匪徒由港澳及各地潛入以昭慎重

（江門民警冬防會議）江門市民警隊總辦事處以時屆冬防地方治安自應嚴密保護特於二十日召集各區小隊長以上職員開冬防會議討論辦理防事宜聞各項經擬有具體辦法

ABBEY'S
The Morning Health Salt
葉備鹽爲頭刺及背脊疼痛無上之良葯味無苦澀容易入口令患者樂意用之各藥肆均有此鹽發售
本醫士啓

加拿大廣隆裕雲萬華
冬季貨品
靚水仙花
錦盆枝乾
錦盆糖薑
新靚蜜薑
錦盆名茶
男女絲巾
顧繡枕巾
顧繡琴巾
靚手撓袋
日用貨品
應有盡有
發行麥沽
一律歡迎
參茸藥材
司理陶宗穎啓
PHONE Sey. 9026　KWONG YEE LUNG CO.　PHONE Sey. 9026
135 PENDER ST. E.
VANCOUVER B.C. CANADA

◎胭脂香素
◎戀花香露
胭脂香素用法
戀花香露用法
相真的光明眼水
戀花香露大樽一元
胭脂香素每樽二元
亞美製藥局披露

工場改良機器攝影

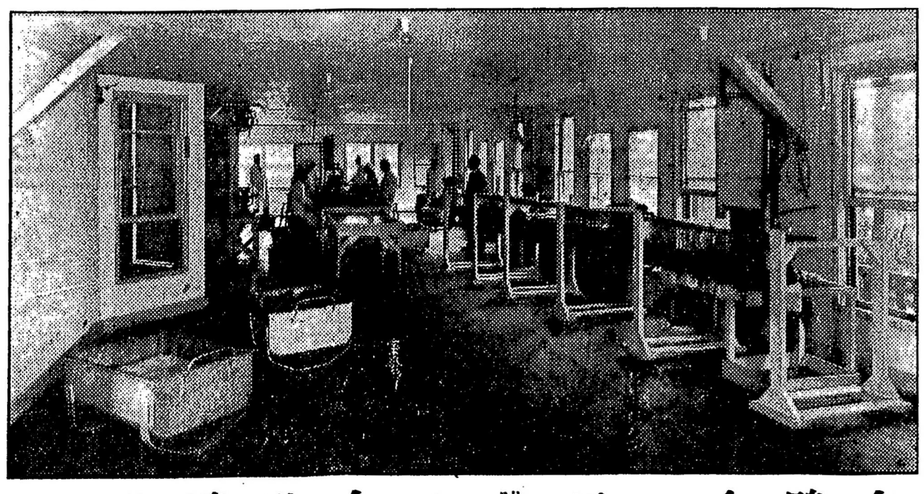

金然機唯一臘味
本廠良師普通有別衛生適宜貨眞價實僑界光顧示單指明行情印便
專製臘味欵式齊備著名遐邇童叟無欺歡迎克己付貨依期函索即寄
司理李礽披露
（各埠大商均有代售）
埠名開列
金山大埠　舍路埠　檀香山埠　滿地可埠　域多利埠　雲高華埠　鳥埠　砵崙埠
◎各種新製臘味出市列左
白油腸　鴨潤腸　金銀潤　涼肉豉　五花肉　臘猪心　大原鴨　白鴨庄　豉鴨庄　鴨脚包　豉鴨片　臘鴨腎

注意　本廠醫官常駐化驗包合衛生
各貨委辦無論何國何省均合法律

Cable Address "Kamyenco"
KAM YEN JAN CO., LTD.
278 Pender St. E. Vancouver B. C.
Phone Douglas 5570

分理處　咸水埠　咸水埠　輔行號　活生行
域多利　英昌隆　利華
舞市阻　同益隆　雷振拿　益利隆　自郎自　永同昌
Ying Chong Co. Ltd P. O. Box 1516 547-9-5 Cormorant Phone 1236 Victoria B C

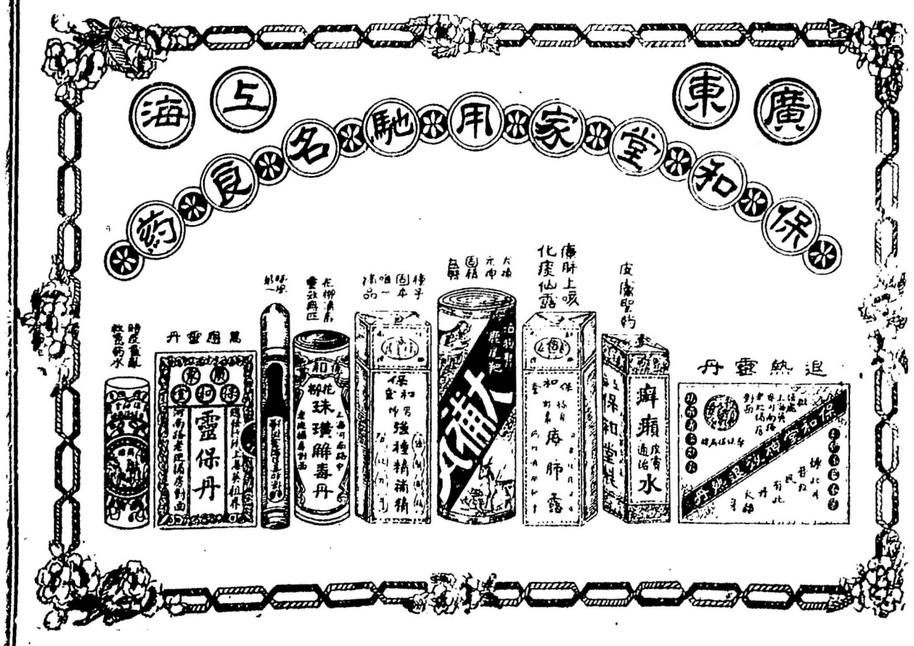

總代理上海九福公司百齡机
補片德國反老還少
補片大埠奇生行丸藥
各正字號丸散

正增城絲苗米
淨玉絲苗白米
二號絲苗白米
新花萱粘白米
油糖雜貨特別相宜