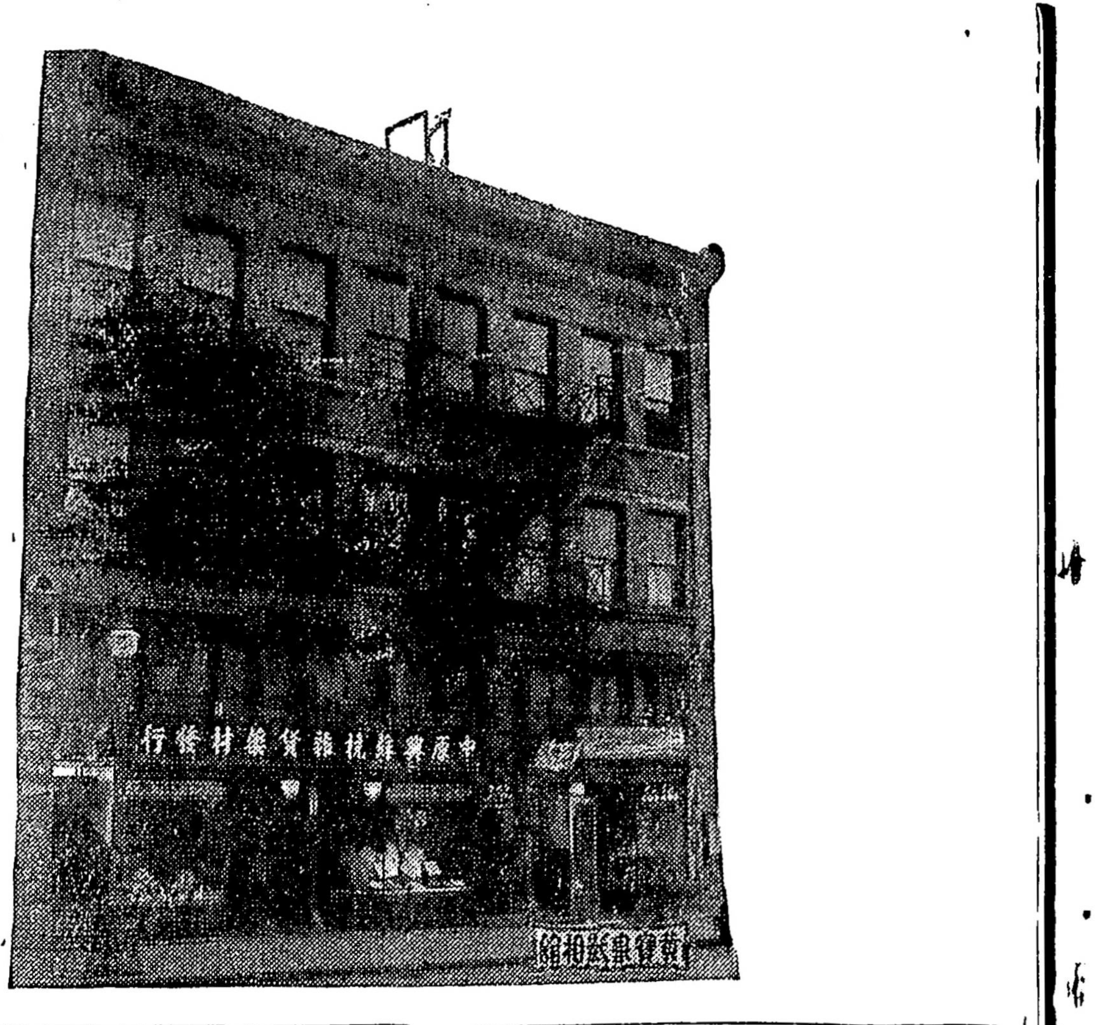

中原興雜貨藥材蘇杭發行

雲埠支行住址
Jong Yuen Hing Co
112-114 Pender St. E. Phone Sey. 4425
Vancouver B. C.

香港總行住址
Jong Yuen Hing Co
152 Wing Lok St. W.
Hong Kong China

〔新到大帮〕

增城絲苗
新靚萱占
祖國鮮貨
足味咸魚
油茶海味
地道藥材
日用齊物
樣樣品備
發行零沽
特別相宜

經理
▲著名各項丸散
▲皇冠化學公司應驗療痔丸
▲提督輪船公司
接理

香港滙兌（本總行見票立卽照交 自滙自收快捷無悞）

醫生 容月池寓內

雲埠支行中原興（司理馬恒兆 司理馬兼存）
香港總行中原興（司理馬樞俊）同啓

▼○▲香港文咸街五洲滙兌有限公司廣告

本公司專做滙兌附貯按揭生意如各梓里有銀艮寄由本公司轉交家中者香港總行每百元取回用銀壹元另附回鄉送到府上帶工壹元紙水若干照時價如數奉還倘有不測本公司當照數賠償决不令各梓里稍有損失

歡迎貯蓄（三個月期週息三釐　六個月期週息五釐　壹年期週息六釐）

香港總行
The Wu Chow Receiving Agency Ltd.
38 Bonham St. E. Hong Kong China

支行在　白沙　台城　省城　三合　赤坎

總理馬持隆
副理馬策廷　同啟

祖國新聞二

◐東北大刀會之內容

▲會衆十七萬餘

世界新聞社云　大刀會在東省壹帶活躍狀況　茲據日人調查詳細內容及最近情形　畧紀如左

大刀會係白蓮教之一派　由山東發軔　漸向東省一帶發展　其數不下十七萬餘　徒衆多係山東人　勇敢過人　且因有一種迷信　其團結極固　尤能嚴守秘密　以「上不告父母下不告妻子」爲唯一信條　徒黨散居各處　雖隣居及親友亦不能知之　至其組織　有督辦一人　其下有參謀長及總教師兩人　一般會員須守嚴格的紀律　一動一靜　必受該會支配　其目的則在於自治自衛　最近大刀會佔領通化縣　廣貼標語　均有自衛字樣　徒衆最多之地方　即爲臨江通化兩縣　近頃屢與奉軍戰　奉軍屢敗　該會之强點　除一般人民之同情及援助外　軍事上亦有種種優點　㈠行動迅速而有統一性　㈡雖有迷信　而其團結力堅固　尤不怕死　㈢嚴守秘密　而與紅鬍子等互相聯絡　㈣有最新式武器　因有此種種强點　奉軍方面自知無法消滅其勢力　乃向大刀會提出和議條件　並令蔡督升氏赴通化訪該會會長　奉方之條件如下　㈠大刀會將一切武器繳入官軍　㈡大刀會將其原有名稱改爲地方自衛民團　㈢大刀會應受特別優待　但大刀會不承認此等條件　故和議無結果　近奉方宣傳已無條件屈服者　殆非事實也

◐膠濟路之借欵問題

世界新聞社云　據日人消息　山東礦業公司於十七日開臨時大會　由最近歸國之常務董事神崎正助氏報告魯大公司之現狀及膠濟路借欵問題之經過　關於此項借欵交涉　當去春協定成立時　因黨軍北上　魯張地位危險　後未進行　魯大公司因期投資之安全　謀在魯日人之經濟發展　擬早日成立借欵交涉　俾膠濟路之運輸可期圓滑　對其計畫擬有二案　㈠因期運輸能力之充實　或由滿鐵方面供給貨車一百五十輛　㈡或進而以類似上次借欵交涉之方法　由滿鐵與山東礦業共同出資六百五十萬元　爲完成貨車（貳百五拾輛）車頭（拾輛）　修理材料工場及碼頭之用　滿鐵社長山本氏亦於拾七日囘東京　將與外務當局討論此問題　性滿鐵最近擬允吉會綫敷設之墊款　及謀鞍山製鐵之擴張　撫順煤運船之充實等　專依採算本位之積極策進行　上記第二案究難實現　站一案或較有望

▼◎▲（金邁打 云寧）達權社十吉年職員表

社長　議長　名譽交際　外交　理財　中文書記　監督　核數　宣傳　調查　幹事　徵收　庶務　總幹事　外交　理財　中文書記　徵收

陳球　李賞　胡忠瑤　關圖强　司徒尚柏　鍾葆恒　雷宜穩　○纘明　李灼南　呂就榮　劉寶珊　陳日昇　鍾瑞連　鄭華紀　陳崧　許柏　鍾其

駐云寧埠　馬放山　李裒卿　羅子良　何發　李奕瑞

馬德　黃若農　馬焯球　謝郁洲　鍾機如　鄭解　黃榮安　伍富　黃樬梧　黃梅友　林舉錦　李栽祥　蔡樹

馬華甫　胡焯　阮彬　李祐炯　阿悅　鍾認

廖偉治　陳龍　陳陶　黃標世　關國秋　李西林　梁藹　林信　蘇秩

議員

胡順天　吳應早　林强　梁財　馬光球　馬日昇　陳光明　林培　伍堯

黃燿傳　李煥圻　馬昌協　關穩　梁成　雷法權　劉維義　潘榮

劉月明　馬逃樓　梁祖　梁明滄　黃勝　湯祐　關旋喜　麥烈

▼◎▲都城達權社十吉年職員一覽表

社長　議長　名譽交際　外交　理財　中文書記　監督　理數　核數　宣傳　調查　庶務

劉子賢　鄧鶴樓　張雲谷　張樞炳　鄭德湘　鄭日明　林德源　李扶君　黃德樞　鄧潤君　黃壽如　◉雲漢　湯來

潘銳學　林東有　劉兆棟　區日君　陳安君　林鈞君　◉世超　廖光源

議員

聶榮光　林道潤　溫奕贊　張黏君　呂壽君　關華君　林德焯　吳培旺

李雲策　張聘南　黃壽如　陳霖君　張瑞沾　李頌初　司徒發榆

張錫瑞　吳奕亨　李扶　李世超　梁韶

湯義積　劉周佑　黃殿秀　劉滚君　伍歡君　司徒柏君　廖崇惠　廖根君

吳鉅君　湯梏君　廖○惠　張友梅　阮澤南　黎錦君　呂瑞君　宋勤君　李雲漢　伍景芳　劉永福

▼◎▲寓客注意

敬者本旅館開設有年各界人士旅寄者咸稱利便因與華人街接近內有房百間每間有冷熱水洗濯另有電話利用現定每客一宿收銀一元以上至平者收銀一元每定住一星期取價由五元以上此佈

喊線詩磨九四
HOTEL WEST
444 Carrall St.
Phone Sey. 9401
Vancouver, B. C.
雲埠委市旅館主人啟

▼◎▲心田織造公司

本公司在雲高華開張織造男女各款最好羊毛搾結工夫精良久爲僑胞歡迎蓋本公司所織造之搾結專取合中國人身材尺度適合非比西人所造之衫有袖長及不襯身之憾而且價極廉平

兼售各種勞動衣物額外克己

（罇領衫）

定搾結度尺法

由胸前橫量
至背後書明
若干英寸付
來無悞

▲茲將各欵羊毛衫價目列左

疊領衫銀拾元
蘂領衫銀九元二五
唐女銀衫九元
開胸夾仔銀六元二五
五色旗夾仔銀六元二五
密胸夾仔銀五元五
罇領衫銀九元二五
以上超等紗線

疊領衫銀八元九
蘂領衫銀八元
唐女衫銀八元
開胸夾仔銀五元九
五色旗夾仔銀五元五
密胸夾仔銀四元七九
罇領衫銀八九
以上上等紗線

倘由本公司所購之衫不合意者勿穿污殘可來函述明轉換以照大信或歸國僑胞欲定造合意之衫四十八點鐘能有貨交上

▲現有各種彩色羊毛線辦超等十二種上等二十二種諸君欲看線辦函索郎寄

（買客注意）

在加拿大各埠僑胞購貨如先來銀本公司包支郵費若由C. O. D.交易車費買客自備

心田織造公司
W. Samtien CO
436 Columbia Av
Vancouver B. C

國光公司

絲絲 絲絲　髮髮 髮髮

KUO KONG SILK CO.
27 Pender St. E.
Vancouver B. C. Can. Phone Sey. 4918

華人最完備之衣裳店
中國絲髮綾羅綢緞
中西婦女衣裳中國絲小衫
厨房用衣　做工衣服

本公司專辦中國絲髮綾羅綢緞顧綉絲巾男女絲襪男女緞鞋及專造時裝中西婦女衣裳中國絲小衫各款工衣厨房用衣應有盡有僑胞光顧不拘發行與零沽俱表歡迎

最靚企檯褸仔每打二拾元零五毛
有反領企領軍裝背心式元青羽紗褸仔每件四元貳五出外及企檯均合用
柳條番褲每條一元七五
白帆布番褲每條一元
一號斜紋企圍每打五元八
一號斜紋方圍身每打四元七
一各色絲辦製便
函索即奉

雲埠國光公司啟

環球公司銅鐵行

蔡九培題

（電話）（詩磨）
四九九四
Phone
Sey. 4994

8

薯仔包線

本公司現辦到大帮民且罇包線。特殊平賣。無論任何西人發行價格。。總不及本公司包綫批價之平。細查便知。

WANCOW CO. LTD. HARDWARE
137 Pender St. E. Vancouver, B. C.

鋪在加拿大雲高華埠片打街東（馬金紫堂總樓下）門牌一百卅七號開張

中華百貨商店

加拿大

輔行雜貨公司

雲高華

新辦到

水仙花頭
甑金枝乾
碓頭晨茶
盒裝糖羌
中國蔴糖
江西瓷器
福州漆器
上海銅器
精細竹器
福建木器
宜興晛器
籐椅傢私
男女睡鞋
長短絲袜
然髮網巾
各種玩具

本公司具資分設支行在香港派件專司搜辦中國南北貨品大帮運來以應此間僑商就近採辦嘉客惠顧可以選配任意不拘委附快車慢車定必周旋無誤斷不致負所托爲敢竭鄙誠佇候明教

司理李日如啟

FOO HUNG COMPANY
127 129 PENDER ST. E.
VANCOUVER B. C.
PHONE SEY. 3440

域多　英昌隆　利埠

YingChongLungCo. Ltd.
Phone 1236　P. O. Box 1516
547-9-5 Cormorant St. Victoria B.C.

注意

本號辦到絲苗萱占白米合時生菓冰貨各江日用品物零沽批發特別相宜

德國反老還補片（每盒二員五）

茲特減價沽發買一盒送壹盒由元月至二月拾號止此補丸功效爲大馳名五大州欲補身者請爲留意勿失機會爲盼

總司理李進啟