FEUILLETON

LE FILS

TROISIEME PARTIE

Les Grands Cœurs

(Suite)

Sans cesser de la regarder il s'approcha d'elle lentement :

—Maintenant, madame Louise, voulez-vous me permettre de vous parler d'autre chose ?

—D'autre chose ?

—Du passé.

—Je le veux bien, parlons du passé.

—Madame Louise, hier, j'ai vu M. Morlot. J'ai causé longuement avec lui ; si j'ai bien compris certaines de ses paroles, vous avez connu ma mère...

Gabrielle éprouva un saisissement qui lui coupa la respiration.

—Mais.....mais, balbutia-t-elle.

—Madame Louise, je vous en prie, répondez-moi, je n'ai que cette question et une autre à vous faire.

—Eh bien, oui, j'ai connu votre mère.

—Beaucoup, n'est-ce pas ?

—Oui, beaucoup.

—Voici ma dernière question : ma mère est-elle encore du monde ?

Cette fois. Gabrielle arriva au paroxysme de l'émotion ; elle resta sans voix, la bouche ouverte, écarquillant les yeux.

Le regard du jeune homme s'illumina d'une joie indicible.

—Eh bien, dit-il d'une voix douce qui ressemblait à un gazouillement d'oiseau, madame Louise ne me réponds pas..... et ma mère ne m'ouvre pas ses bras pour que son fils l'embrasse !.....

Ah ! mon fils ! mon fils ! s'écria-t-elle.

Déjà il l'avait enlacée et il la serrait toute palpitante sur son cœur.

Ce fût un moment de folle ivresse.—Mon fils, mon fils ! Comme elle prononçait ce mot ! Mon fils ! Comme c'était bon ! Ce mot contenait tout, disait tout.. Et lui, avec quels transports, quelle âme, il l'appelait sa mère, sa mère bien aimée, chérie adorée, sublime...

Et les paroles, et les soupirs, les sanglots et les larmes avaient pour accompagnement un grésillement de baisers.

Ils étaient encore dans les bras l'un de l'autre, jouissant de leur joie, ne songeant qu'au bonheur présent, lorsque la porte de la chambre s'ouvrit.

C'etait la marquise de Coulange. Elle s'arrêta sur le seuil, vit le délicieux tableau et, le front rayonnant du bonheur de Gabrielle, elle fit un mouvement en arrière pour se retirer. Mais au bruit que la porte avait fait en s'ouvrant, Eugène avait tourné la tête.

—Ne vous en allez pas, dit-il, venez, venez ! N'êtes-vous pas aussi ma mere ?

—Alors la marquise entra tout à fait dans la chambre.

—Oui, Eugène, dit-elle d'une voix vibrante d'émotion, aujourd'hui comme autrefois, Gabrielle et moi, nous sommes vos deux mères !

—Gabrielle, fit le jeune homme, ma mère s'appelle Gabrielle.

—Oui, répondit-elle, je me nomme Gabrielle Liénard. Vous saurez...Tu sauras, mon fils, pourquoi j'ai cru devoir me cacher pendant si longtemps sous le nom de Louise. Ta mère n'aura rien de caché pour toi ; elle te dira ce qu'elle a été, ce qu'elle a fait ; tu connaîtras sa vie tout entière.

—Oh ! je devine déjà bien des choses. Mais je veux savoir tout ce que ma mère a souffert, afin de pouvoir mieux la glorifier dans mon cœur. Ainsi, ma mère, quand tu te rendais chaque jour au jardin des Tuileries, au milieu des petits enfants c'est moi que tu cherchais.

—Oui, car je te cherchais partout, et sans cesse, mon cœur t'appelait. En ce temps-là, chaque enfant pour moi, c'était toi. Toujours, c'etait toi que je croyais voir.

Aussi, comme je les aimais tous ces enfants des autres ! Comme j'étais heureuse quand j'en tenais un dans mes bras et avec quelle tendresse je le dévorais de baisers ! C'est dans ces instants que mon illusion devenait complète et que je croyais réellement tenir contre mon cœur l'enfant qu'on m'avait volé. Et, quand après l'avoir embrassé, il s'éloignait de moi, rappelé par sa mère ou par sa bonne quelle douleur ! Comme la réalité me paraissait cruelle !

Oui, je les aimais, tous ces chers petits être dont les cris joyeux,, les jolis regards et les éclats de rire me faisaient oublier mon malheur et remplissaient mon âme d'allégresse ; pourtant, mes plus tendres caresses étaient toujours pour les petits garçons. Cela se comprends, je savais que c'était un fils que j'avais mis au monde !

Tout de suite, après ta naissance, la sage-femme m'avait dit : " C'est un garçon !" Ah ! il me semble que je ressens encore le tressaillement de joie qui passa dans tout mon être ! je désirais un garçon, un fils... Les filles, exposées a tant de dangers et de misères, sont souvent si malheureuses ! Je me prenais pour exemple.—" Donne-le moi, dis-je à la sage-femme. Elle te mit dans mes bras. Je te regardai longuement, les yeux pleins de larmes ; tu étais bien petit, mais déjà tu étais beau. Je te mit plusieurs baisers sur le front et te couchai à côté de moi Tu dormis pendant quelques heures. Moi, je ne fermai pas les yeux pendant, tout le temps, te regardai Peut-être avais-je le pressentiment de ce qui allait arriver, je rassasiais ma vue, gravant les traits dans ma mémoire, afin de garder ton image dans ma pensée.

La nuit vint On te mit dans ton berceau et moi je m'endormis...Le lendemain, quand je me réveillai, tu n'étais plus là. On m'avait volé mon enfant, on m'avait pris mon âme !

Plus tard, je te raconterai quelle suite eut mon réveil. Quand je fus guérie de cette maladie, qui mit sur mon visage cette pâleur à laquelle j'ai dû mon nom de figure de Cire, que les enfants m'ont donné, j'entrepris la tâche difficile,—on pouvait la croire impossible,—de te trouver. Pendant que Morlot te cherchait de son côté, je te cherchais du mien. Déjà mes promenades à travers les rues de Paris, et mes longues stations dans les jardins publics.

Chose étrange ! tu étais constamment devant mes yeux, mais tel que je t'avais vu un instant après ta naissance ; tu ne te présentais point ayant grandi Dans une sorte de vision, je revoyais ta petite tête, tes petites jambes, tes mains mignonnes, ton adorable petite figure rose, comme si ton portrait eût été sur une toile. Et je me disais : " Si je le rencontrais, je le reconnaîtrais sûrement." Et puis, il me semblait que mon cœur aurait des battements pour me crier :

—" Le voilà, c'est lui !

—Ma pauvre mère ! fit Eugène.

La marquise pouvait à peine tenir son émotion.

Gabrielle continua :

—Un jour, un petit garçon et une petite fille, se tenant par la main, s'offrirent tout à coup à ma vue. C'était dans le jardin des Tuileries, j'éprouvai une sensation de plaisir indéfinissable. Je rencontrais ces deux beaux enfants pour la premiere fois. Ravie, charmée, je les mangeais des yeux. Il y avait beaucoup d autres enfants autour de moi ; mais je ne pensais plus à eux, je ne voyais plus que ce petit garçon et cette petite fille qui m'étaient inconnus. C'étaient toi, Eugène, et Maximilienne.

—Je me souviens, ma mère.

(A suivre.)

Un Grand Probleme

—Prenez toutes les médecines pour les rognons et le foie.
—Prenez tous les purificateurs du sang.
—Prenez tous les remèdes contre le Rhumatisme.
—Prenez tous les spécifiques, contre la fièvre et les dérangements bilieux,
—Prenez tous les restaurateurs du cerveau et des nerfs,
—Prenez tous les grands moyens de rendre la santé.
—Enfin, prenez toutes les meilleures de toutes ces choses, et les plus parfaites
—De toutes les meilleures médecines du Monde, et vous trouverez que les
—" Amers de Houblon " possèdent plus qu'aucune de ces autres remèdes des qualités et une puissance curatives et
—Qu'ils vous guériront quand les autres, Pris un à un ou simultanement n'auront pas eu d'effet. Essayez et vous en aurez la preuve.

Endurcissement du Foie

Il y a 5 ans je commençai à souffrir d'une maladie du rognons, du foie et du rhumatisme.

Depuis lors je fus absolument incapable d'agir Mon foie devint dur comme du bois ; les membres m'enflèrent et se remplirent d'eau.

Tous les meilleurs médecins déclarèrent que rien ne pourrait me guerir. Je résolus d'essayer les Amers de Houblon : 7 bouteilles suffisent pour rendre mon foie à son état normal, pour guérir mes membres et pour opérer un miracle dans l'état de ma santé ; autrement je serais aujourd'hui dans la tombe. J. W. Morey, Buffalo, Oct. 1, 1881.

Pauvreté et Souffrance

J'étais chargé de dettes, de pauvreté et de souffrances depuis des années, à cause des maladies de ma famille et des comptes considérables des médecins.

J'etais complètement découragé, jusqu'à ce que, il y a un an, sur l'avis de mon pasteur, je commençai à faire usage des Amers de Houblon, et en un mois nous étions tous bien et personne depuis entre nous n'a été malade depuis. Je dois dire à tous les pauvres qu'ils peuvent tenir leur famille en bonne santé durant un an en se servant des Amers de Houblon, sans dépenser autant que coûterait une visite du medecin Je le sais.—Un ouvrier.

☞ Les bouteilles qui ne portent pas une étiquette blanche marquée d'une toufe verte de Houblon sont de la contrefaçon Rejetez tous les remèdes sans valeur, empoisonnés, qui s'offrent sous le nom de " Houblon " ou " Houblons ".

KIDNEY-WORT

Opère des Cures MERVEILLEUSES DES Maladies des Rognons ET Des Affections du Foie

Pourquoi ?

Parce qu'il agit à la fois sur le FOIE, les INTESTINS et les ROGNONS.

Parce qu'il débarrasse le système des humeurs viciées qui produisent des maladies des rognons et des voies urinaires, des maladies bilieuses, la jaunisse, la constipation, les hémorrhoïdes, le rhumatisme, la névralgie, les affections nerveuses et toutes les maladies auxquelles les femmes sont sujettes.

☞ CECI EST BIEN DÉMONTRÉ ☜

IL GUÉRIT INFAILLIBLEMENT LA CONSTIPATION, les HEMORRHOIDES et le RHUMATISME En faisant fonctionner librement tous les organes, PURIFIANT AUSSI LE SANG et donnant au système sa vigueur normale pour chasser la maladie.

DES MILLIERS DE CAS les plus graves de ces maladies ont été soulagés et, en peu de temps RADICALEMENT GUERIS.

Prix, $1, sous forme liquide ou en poudre. En vente chez tous les pharmaciens. On envoi le remède en poudre par la malle. Wells, Richardson & Cie., Burlington, Vt. Envoyez un timbre et vous recevrez un Almanach pour 1884.

KIDNEY-WORT

KIDNEY-WORT

REMEDE INFAILLIBLE — POUR — LES MALADIES DES ROGNONS LES AFFECTIONS DU FOIE La CONSTIPATION, les HEMORRHOIDES et les MALADIES DU SANG

Les Medecins reconnaissent son efficacité.

" Le " Kidney Wort " est le remède le plus efficace dont j'aie jamais fait usage." Dr P. C. Ballou, Moncton, Vt.

" On peut toujours compter sur l'efficacité du Kidney Wort " Dr R. N. Clark, So. Hero, Vt.

" Le " Kidney Wort " a guéri ma femme qui était malade depuis deux ans." Dr C M. Summerlin, Sun Hill, Ga.

DANS DES MILLIERS DE CAS il a opéré des cures, lorsque tous les autres remèdes avaient échoué. C'est un remède qui n'est pas irritant, mais efficace, dont l'effet est sur et qui ne nuit jamais à la santé, dans aucun cas.

☞ Il purifie le sang, fortifie et donne une nouvelle vie à tous les organes importants du corps humain. Il rétablit le fonctionnement normal des rognons, débarrasse le foie de toutes maladies et règle les intestins. De cette manière, le système est débarrassé des maladies les plus dangereuses.

Prix, $1, sous forme liquide ou en poudre. En vente chez tous les pharmaciens. On envoi le remède en poudre par la malle. WELLS, RICHARDSON & Cie, Burlington, Vt

KIDNEY-WORT

Macdougall, Macdougall & Belcourt,
AVOCATS, PROCUREURS,
Agents pour les affaires de la Cour Suprême, le Parlement, et des Départements du Canada, &c.
"Scottish Ontario Chambers" coin des rues Sparks et Elgin, Ottawa.
Hon. Wm Macdougall, C. R.
Frank M Macdougall.
N A Belcourt, L.L. M.
N. B.—Mr. Belcourt, membre du Barreau d'Ontario et de celui de Québec, s'occupera aussi des affaires requérant son attention dans cette dernière Province.

Toiles POUR Fenêtres

Nous venons de recevoir le plus bel assortiment de toiles peintes et dorees pour fenetres qui ait ja mais ete importe en Canada

JACOB ERRATT.
MAGASIN PALAIS DE MEUBLES.
38 RUE RIDEAU.

N B.—Voyez les échantillons de ces toiles dans ma vitrine.

CHEMIN DE FER INTERCOLONIAL

La Grande Route Canadienne jusqu'à l'Océan n'est pas surpassée pour la rapidité le confort et la sureté.

Chars palais et chars dortoirs joints à tous les trains express Bonne salle à diner à des distances convenables. Aucun Bureau de douane pour examiner.

Les chars Pullman qui quittent Montréal les lundi, mercredi et vendredi se rendent directement à Halifax, et ceux qui quittent le mardi, le jeudi et le samedi se rendent à Saint-Jean directement.

Les passagers de toutes les parties du Canada et des Etats de l'Ouest, pour la Grande Bretagne et le Continent devront prendre cette route, évitant ainsi plusieurs centaines de milles de la navigation d'hiver.

Importateurs et Exportateurs

Trouveront avantageux de se servir de cette route, vu qu'elle est la plus rapide et que ses taux de transport sont aussi bas que ceux de toute autre ligne.

Le trafic direct est expédié par des convois rapides spéciaux, et l'expérience a prouvé que la route de l'Intercolonial est la plus rapide pour le fret d'Europe, venant ou en destination des divers points du Canada et des Etats de l'Ouest.

On peut obtenir des billets et aussi tous les renseignements désirables sur la route, les taux de passager ou de fret en s'adressant à

E. KING, Agent de billets, No 15, rue Elgin, Ottawa.
ROBERT B. MOODIE, Agent pour les passagers et le fret de l'ouest, 93 bloc Rossin, rue York, Toronto.
D. POTTINGER, Surintendant général
Bureau du chemin de fer Moncton, N. B., 27 Nov. 1884 —1 an

VER SOLITAIRE

Uun éminent savant allemand a récemment découvert un "spécific certain" extrait d'une racine, contre le ver solitaire.

Le remède est agréable a prendre et n'affaiblit pas le patient, mais il a un effet magique sur le Ver Solitaire qui se détache de sa victime et passe facillement et tout entrier, avec la tête, et étant encore en vie.

Un seul médecin s'en est servi dans plus de 400 cas, sans qu'il ait manqué ne seule fois de produire son effet. Succès garanti on n'exige au cun payment avant que le ver ne soit sorti tout entier. Envoyez un timbre et vous recevrez une circulaire donnant les conditions.

HEYWOOD & Cie, 19 Park Place, New York
1 juillet 1884 1 an

AU CLERGE

OTTAWA PLATING WORKS

Toute espèces d'ornements d'église, tels que VASES, CALICES, PATENES, CIBOIRES, CRUCIFIX, OSTENSOIRS, BURETTES, ENCENSOIRS CHANDELIERS,

Et autres ornements d'autels.

Calices et Ciboires dorés au vermeils, une spécialité.

Le seul établissement de ce genre à Ottaw

J. F. GARROW,
170, RUE SPARKS
Ottawa, 29 janvier 1883. 1a

Sirop des Enfants du Dr Goderre

Ce sirop est préparée avec l'approbation des professeurs de l'Ecole de Médecine et de Chirurgie de Montréal Faculté de Médecine de l'Université du College Victoria.

Le sirop des enfants est supérieur à toutes les préparations calmantes offertes aux mères de famille pour conserver la santé de leurs enfants ; il peut être donné avec la plus grande confiance aux enfants dans les cas suivants : Colique. Diarrhée, Dyssenterie, Dentition douloureuse, insomnie, Toux, Rhume, Coqueluche, etc.

Demandez le Sirop du Dr Goderre et n'en achetez point d'autre.

En vente par tout le Canada et les Etats Unis

PRIX, 25 Cts. LA BOUTEILLE,
Seul propriétaire, B. E. McGALE, Chimiste. Montréal
1883. 1a

MEDICAMENTS DOSIMETRIQUES BURGGRAËVE-CHANTEAUD
Granules préparés avec les Alcaloïdes et les Produits chimiques les plus purs, tels que : Aconitine, Strychnine, Hyoscyamine, Digitaline, Morphine, Quassine, Sulfure de Calcium, etc.

SEDLITZ-CHANTEAUD
Purgatif Salin, Rafraîchissant et Dépuratif

Le SEDLITZ-CHANTEAUD est incontestablement le produit le plus beau et le plus utile de la pharmacie moderne ; c'est un sel neutre purgatif d'une saveur très-douce et d'une efficacité certaine pour combattre la Constipation et entretenir la fraîcheur du sang.—Son emploi journalier est surtout utile aux Goutteux, aux Rhumatisants, aux personnes d'un tempérament sanguin, portées aux Congestions cérébrales, aux Vertiges, Migraines ou sujettes aux Hémorrhoïdes, Embarras gastriques, etc.

M. CH. CHANTEAUD, Pharmacien, Commandeur d'Isabelle la Catholique, est le seul Préparateur des Véritables Médicaments dosimétriques.

Se méfier des Contrefaçons.

Dépôt Général : 54, rue des Francs-Bourgeois, PARIS

Dépositaires à Québec : Dr Ed. MORIN & Cie, Pharmacien-Chimiste, 314, rue Saint-Jean.

Dépôt dans la plupart des Pharmacies.

SIROP DE BLAYN

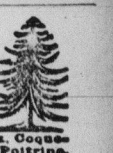

Aux Bourgeons de SAPIN et au Baume de TOLU

Ce SIROP d'un goût agréable est recommandé depuis 40 ans par les principaux Médecins de Paris dans les Rhumes, Grippes, Toux, Coqueluches, Maux de Gorge, Catarrhes pulmonaires, Irritations de Poitrine, des Voies urinaires et de la Vessie. Préparé par BLAYN, 1 rue du Marché St Honoré Paris.

Depuis à Québec par MM. MORIN & Cie Pharmaciens-chimistes 314 r. St-Jean.

Médaille d'OR, Paris

Sirop QUINA-LAROCHE Ferrugineux

Ce Sirop remplace le Vin et les Elixirs dans le cas où leur usage présente quelques difficultés, soit à cause du jeune âge, soit par suite de l'état d'irritation du malade.

CONTRE ANÉMIE, la CHLOROSE, PAUVRETÉ du SANG, SUITES de COUCHES, MAUVAISES DIGESTIONS.

Dépositaires à Québec : Dr Ed. MORIN & Cie, Pharmaciens-Chimistes, 314 rue Saint-Jean

M. C. O. Dacier a ces médecines et dépôt à sa pharmacie, 517 rue Sussex

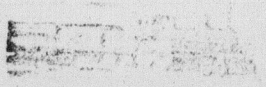

CHEMIN DE FER "CANADA ATLANTIC"

LA VOIE LA PLUS COURT ENTRE OTTAWA ET MONTREAL
Et tous les points à l'est.

4 CONVOIS A PASSAGERS 4 Tous Les Jours AVEC CHARS PULLMAN.

Raccordement à la gare Bonaventure, de Montréal, avec le chemin de fer Grand Tronc, Vermont Central, et les trains du chemin de fer Delaware et Hudson, dont les lignes s'étendent jusqu'aux Provinces maritimes et aux villes de Nouvelle Angleterre, Troy, Albany et New York.

A partir du 2 Janvier 1884, les trains circuleront comme suit :

Partant d'Ottawa.	Arr. à Montréal.
8.00 a.m.	11.35 a.m.
4.50 p.m.	8.20 p.m.
Pr't de Montréal.	**Arr. à Ottawa.**
8.45 a.m.	12.20 p.m.
4.30 p.m.	8.00 p.m.

Tous les convois à passagers se rendent directement à Montréal, sans changement de chars ni de locomotive et indépendamment de tous les autres trains du Grand Tronc.

Les trains quittant Ottawa à 8 heures du matin se raccordent au Coteau avec le train direct pour Toronto et toutes les stations intermédiaires qui arrive à Toronto à 10 heures du soir.

Le train partant de Montréal à 8.45 du matin se raccorde avec l'express de nuit venant de Boston et New-York via Springfield, quittant Boston viâ Lowell à 7.00 p.m. viâ Fichburg à 6.00 p.m. et New-York à 4.30 p.m., arrivant à Montréal à 8.25 du matin.

CHEMIN DE PREMIERE CLASSE ET RAILS NEUFS EN ACIER

Les passagers pour le Sud et l'est changent de chars à la gare Bonaventure à Montréal où leur bagage est transféré sans frais extra et sans que le passager ait à s'en occuper.

Le bagage est chéqué pour n'importe quel endroit.

Les billets et tout autre renseignement peuvent être obtenus aux bureaux du Grand Tronc rue Sparks, et au dépôt des billets, rue Elgin.

Le départ et l'arrivée des trains sont réglés d'après l'heure du 75ème méridien.

D. C. LINSLEY, Gérant
A. G. PEDEN, Agent gén. des passagers.
Ottawa, 22 août 1884.

PAIN KILLER — TOUJOURS PRÊT A SOULAGER NOS DOULEURS Et nos MALADIES.

CE VIEUX ET SÛR REMÈDE
Pour l'usage Interne et Externe.

Le Perry Davis' Pain Killer doit trouver sa place dans toutes les Fabriques et Manufactures, de même que dans les Fermes et dans la Maison, toujours prêt à être employé, non-seulement dans les Accidents journaliers, mais aussi pour guérir les Brûlures, les Coupures, etc., et également dans les cas de Maladies des Intestins, la Diarrhée, la Dyssenterie, le Choléra des Enfants, les Rhumes Soudains, les Frissons, la Névralgie, etc. On peut se le procurer partout. Prix, 20c, 25c et 50c la Bouteille.

DAVIS & LAWRENCE Co. Limited.
Agents en gros. Montréal.

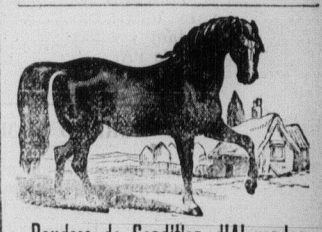

Poudres de Condition d'Alexander POUR les ROGNONS ET AUTRES MEDECINES CELEBRES POUR LES Chevaux

Agent a Ottawa :—C. STRATTON. Coins des rues Dalhousie et Saint-Patrick.

AVIS.—Les médecines ci-dessus, célèbres dans tout le Canada pour leur efficacité ne se trouvent que chez M. C. STRATTON. Je mets donc le public en garde contre les contrefaçons.

T. ALEXANDER.

N. B.—On peut aussi obtenir l'article véritable chez V. LAPORTE, rue Rideau ; PLUNKETT & FRERE, rue Wellington ; et DAGLISH & FRERE, rue Queen, ouest.

DIPHTHERINE — OU — ANTI-DIPHTHERITIQUE

Spécifique contre la Diphthérie autres maux de gorge

Rien n'est meilleur pour guérir la consomption ou à sa première période, la bronchite aiguë et chronique et les rhumes.

LA DIPHTHERIE VAINCUE !

Aux ravages de cette maladie terrible et réputée incurable, on a trouvé un remède qui n'a jamais failli. L'expérience de plus de dix années de succès constants, et des centaines de certificats adressés à l'inventeur par des personnes notables et dignes de foi attestent l'efficacité vraiment étonnante de ce remède.

Préparé par le DR N. LACERTE, LEVIS, P. Q.

Prix : 50 cts., la bouteille. En vente chez les pharmaciens.

EN DEPOT CHEZ ELZEAR ALARIE, 71 Rue Bolton, Ottawa.
26 juillet 1884. 1a

J. L. N. GUINDON, L. L. B.
AVOCAT
124 Rue PRINCIPALE, Hull
— ET —
45 Rue MURRAY, Ottawa
Ottawa, 20 nov. 1884 1 an