"LE MADAWASKA"

Journal Hebdomadaire :-: EDMUNDSTON, N. B.

TARIF D'ABONNEMENTS - - Payable strictement d'avance

CANADA		ETRANGER	
Un an,	$1.00	Un an,	$1.50
Six mois,	50c	Six mois,	0.75

TARIF DES ANNONCES

Annonces légales, première insertion, la ligne ..... 15 cts
" " par insertion subséquente, la ligne ..... 10 cts
Annonces, (A vendre ou à louer) ne dépassant pas 10 lignes, 1ère insertion .. 50 cts
par insertion subséquente .... 25 cts
Avis de naissances, mariages et décès ..... 25 cts
Ces derniers publiés gratuitement pour les abonnés
Petites annonces, offre et demandes d'emploi, perdu, trouvé, etc,
par chaque insertion .... 25 cts
Tarif spécial pour annonces à long terme.

NOTES LOCALES

M. et Mde J. H. Michaud, font part à leurs parents et amis de la naissance d'une grosse fille née le 27 juin et baptisée sous les noms de Marie Alice Lorette. Parrain et marraine M. et Mde Marcellin Michaud de Ste-Françoise, P. Q., grands'parents de l'enfant.

—o—

M. Mathias Michaud, Arpenteur, de Trois-Pistoles P. Q., était de passage dans notre ville à la fin de la semaine dernière.

—o—

Après une longue et douleureuse maladie, Madame Thomas Morin des concessions de St-Jacques est décédée à l'hôtel-Dieu de St-Basile ce matin vers 4 hrs a. m. Nous prions la famille de recevoir nos sincères sympathies.

—o—

Chapeaux de toilete à moitié prix, autres chapeaux $1.00 à $3.50 chez Georgie Emmerson,
26-2 f. p. Edmundston, N. B.

—o—

L'eau de la ville continue d'être fort mauvaise et malgré qu'on nous dise que les analystes n'y trouvent rien de mauvais, on ne nous fera jamais croire que cette eau est potable. On prend d'ailleurs des mesures pour transporter ailleurs l'installation.

—o—

C'est lundi le 12 courant qu'aura lieu l'assemblée annuelle des contribuables du district scolaire. On dit que cette assemblée sera des plus intéressante. Rendons nous y en foule.

—o—

A St Jacques chez M. et Mde Trefflé Bourgoin un fils né le 4 courant.

—o—

A Edmundston le 4 courant M. et Mde Alfred Miller de cette ville recevaient dans la famille un nouveau gros garçon.

—o—

M. Gravel de la maison Terreau & Racine de Québec était en ville cette semaine.

—o—

Une automobile Chevrolet en très bonne condition. S'adresser à
Amédée Bérubé, forgeron,
56-1 m. p. St-Léonard, N. B.

—o—

Grande vente de juillet dans les modes chez mde L. P. Fournier. Cette vende à grande réduction commencera mardi, le 13 juillet. La plus belle chance de l'été d'acheter à bon marché, avant le déménagement dans un magasin plus spacieux à l'automne. Une visite est sollicité.

—Comment, docteur, ai-je pu vivre trois semaines sans manger ?

—La fièvre nourrit, répond le docteur.

—Bien vrai ? ne pourrait-on pas en donner à mes domestiques ?

—o—

—Grand'mère, je suis monté sur un châtaignier, jusqu'en haut.

—Petit malheureux !.. et ton pantalon ?..

Mon pantalon aussi, grand'mère !

La pomme de terre

La pomme de terre est une de nos plantes alimentaire les plus importantes, et, chose surprénante, c'est aussi souvent l'une des plus négligées. Nous passerons ici en revue les différents facteurs qui contribuent au succès ou à l'insuccès de la récolte.

Plantation précoce et tardive. — Trop de cultivateurs ont l'habitude d'attendre pour planter les pommes de terre que presque toutes les autres semailles soient terminées. Ce retard a, dans toutes les parties du Canada, à l'exception de certaines localités des Provinces maritimes, toujours un mauvaie effet sur la production ; la quantité de pommes de terre recoltée dans un champ qui a été planté après le mi-mai est ou avant cette période. Les tubercules de semence quel'ou conserve jusqu'à la fin de mai ou le commencement de juin avant de les confier au sol émettent de longs germes qui se cassent au cours des manutentions et les nouveaux germes qui leurs succèdent n'ont pas la même vigueur que les premiers. Enfin, il est important de planter de bonne heure pour que la pomme de terre puisse développer uu bon système de racines, avant que les chaleurs de l'été ne se produisent.

Emploi de bonne semence.— L'emploi de la bonne semence est aussi un point très important. Deux lots de semence d'une même variété sont peut-être très semblables d'apparence et cependant, il peut y avoir une différence de trois cents boisseaux ou plus dans la récolte, Ce fait a été démontré dans des expériences à la ferme centrale, à Ottawa, En 1919 un lot de Savetier irlandais (Irish Cobbler) a rapporté à raison de 378 boisseaux à l'acre tandis qu'on autre lot ne donnoit que 37 boisseaux à l'acre. La meilleure souche de Montagne verte (Green Mountain) a rapporté 330 boisseaux à l'acre et l'une des plus mauvaises, 46 boisseaux à l'acre

Origine de la semence. —On fera bien de se renseigner sur l'origine de la semence que l'on se proprose d'enployer. Si, par exemple, cette semence vient d'une récolte donc les plantes n'ont cessé de pousser vigoureusement jusquà ce qu'elles aieut été fauchées par la gelée, alors ces tubercules, pourvu qu'ils soient indemnes de toute maladie, rapporteront en général beaucoup plus que s'ils venaient d'une récolte dont les plantes se sont fanées au milieu de l'été et dont les tubercules sont restées dans un sol chaud pendant tout le reste de la saison

Grosseur des tubercules. — Les pommes de terre coutent si cher cette année que l'on sera sans doute fortement tenté d'enployer les petits tubercules comme semence ; il n'y a pas d'inconvénient à la faire si ces petits tubercules viennent eux-mèmes d'une bonne récolte de la saison précédente. A ces conditions, et si la saiaon est favorable, il est pobable qu'ils donneront de bons résultats ; mais s'ils viennent au contraire d'une petite récolte. où les plantes ont séché de bonne heure sur pied, alors il est tout probable quo les plantes cette année seront elles-mêmes faibles et que la la production ne sera pas très bonne D'une année à l'autre, ce sont les fragments d'une bonne grosseur et pesant environ une once et demie ou deux onces qui donnent les meilleurs résultats. Cependant, on pourrait obteuir de bonne récoltes avec des fragmente plus petits, si la saison est spécialement favorable, mais comme en ne sait jamais ce que sera la saison, on fera mieux de ne pas couvrir de risques.

Espacement. — L'espacement qui s'est montré le plus économique dans la plupart des localités au Canada est celui de deux pieds et demi à trois pieds entre les rangs et de douze à quatorze pouces entre les pieds dans les rangs.

Profondeur de la plantation — Dans des expériences faites à Otwa, ce sont des tubercules plantés à une très faible profondeur qui ont donné la plus haute praduction moyenne mais dans la grande culture, il est nécessaire de planter à une profondeur d'environ quatre pouces, pour que l'on puisse herser avant la levée des plantes sans faire sortir les plantons.

Variétés. — Les variétés qui ont en général, donné les meilleurs résultats au Canada sont la Irish Cobbler (Savetier irlandais) comme espèce prècoce et la Green Mountain (Montagne Verte) comme récolte principale ou espèce plus tardive Il y a d'autres variétés qui sont comprises dans le groupe de la Montagne verte et qui, en réalité, ne peuvent être distinguées de cette dernière : ce sont les Gold Coin, Uncle Sam, Wee MacGregor et Delaware. La Looley du groupe rural est bien venue dans les parties les plus chaudes de l'Ontario; la Burbank est également recherchée sous le climat de la côte.

W. T. MACOUN,
Horticulteur du Dominion.
Notes des Fermes
Expérimentales.

Le professeur — Lorsque l'eau vient de la glace, quel est le changement qui s'opère ?

L'élève — Un changement de prix.

CONTRAT DE LA MALLE

DES SOUMISSIONS CACHETÉES adressées au Ministre des Postes, seront reçues à Ottawa jusqu'à midi, vendredi, le 13 août 1920, pour le transport des Malles de Sa Majesté, sous les Conditions d'un Contrat pour un terme de quatre années, 3 fois par semaine, sur la route rurale No 1, GRAND FALLS, à commencer au bon plaisir du Ministre des Postes.

Des avis imprimés contenant des renseignements plus détaillés au sujet des conditions du Contrat projeté peuvent être vus aux Bureaux de Poste de GRAND FALLS et au bureau de l'Inspecteur des Postes où l'on pourra aussi se procurer des formules de soumission.

BUREAU DE L'INSPECTEUR DES POSTES,
St-Jean. N. B. ce 30 juin 1920.
26 3 f

H. W. WOOD
Inspecteur des Postes.

Important

Sauvez les cendres de vos POELES : cendre de bois. Elles ont de la valeur.

Nous passerons à l'automne pour les acheter.

Alphonse Martin,
GRAND FALLS, N. B.

Overland
TRADE MARK REG.

Confort avec *Economie*

La Nouvelle Auto Canadienne

CETTE Overland est construite dans ses moindres détails pour assurer du confort dans la direction, une pesanteur peu forte et de l'économie.

Les Ressorts Triplex combinent d'une manière remarquable, les économies de la pesanteur légère avec le luxe de la conduite autrefois possibles seulement dans une auto pesante et à long empattement.

Dans chaque détail de son équipement depuis la Démarreur et l'Eclairage Electrique jusqu'au Compteur, l'Overland est de haute qualité et complète.

La grande manufacture canadienne et le service d'organisation qui supportent l'Overland sont les gros facteurs de succès de cette nouvelle auto pour un Canada nouveau.

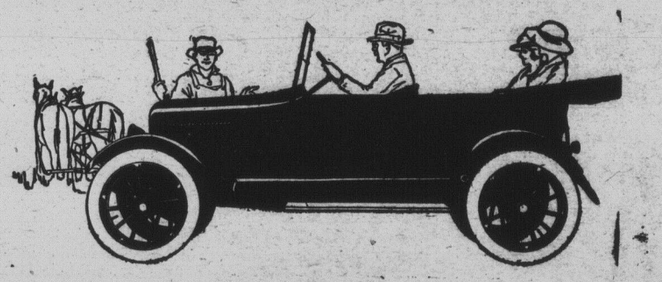

HENRI LAFOREST, Agent
Edmundston, N. B.

Bureau principal et usines Willys-Overland Limited, Toronto, Canada.

Succursales:—Toronto, Montréal, Winnipeg et Régina.

CHANDLER SIX

Famous For Its Marvelous Motor

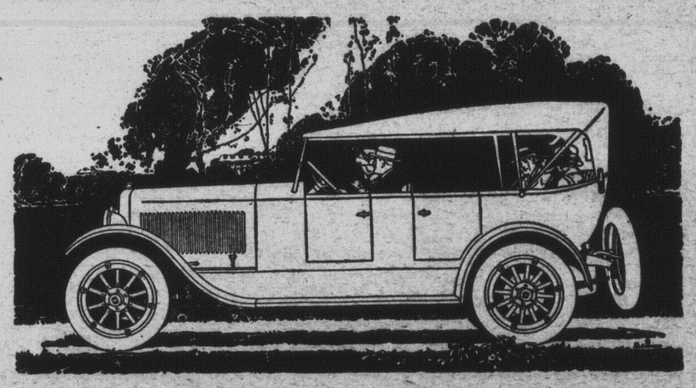

Why the Chandler Holds Its Leadership

THE Chandler car has attained and held its place of leadership among all sixes, by steadfast pursuance of worthy policies.

There is but one Chandler car, one Chandler chassis. To that chassis, for seven years, have been devoted the ambitions and the engineering ability and the sincere purposes of its builders.

Featuring this sturdy chassis is the famous Chandler motor, brought to a plane approximating perfection through these years of refinement and development.

Nearly eighty thousand Chandler owners know the excellence of this motor. They know its power, and the flexibility of its power. They know its endurance. They know its economy. They know it affords all the speed that any responsible driver would ever wish or dare to use. They know that on mountain roads it leads the way up.

On this one chassis are mounted six handsome and comfortable types of body, built by America's best body-builders and splendidly finished and cushioned.

You Will Be Delighted With a Chandler

SIX SPLENDID BODY TYPES

Seven-Passenger Touring Car, $1995 *Four-Passenger Roadster,* $1995
Four-Passenger Dispatch Car, $2075
Seven-Passenger Sedan, $2995 *Four-Passenger Coupe,* $2895 *Limousine,* $3495
(All Prices f. o. b. Cleveland, Ohio)

D. M. MARTIN, Agent
Edmundston, N.B. Can.

CHANDLER MOTOR CAR COMPANY, CLEVELAND, OHIO