Regina und Umgegend

Für Abschaffung der Sommerzeit.

Eine stattliche Reihe von Geschäftsleuten in Regina hat sich mit dem Ersuchen an den Stadtrat gewandt, bei den nächsten städtischen Wahlen wiederum über die Frage der Sommerzeit in Regina abstimmen zu lassen. Ohne Zweifel leidet das geschäftliche Leben der Stadt unter den Nachteilen, welche die Sommerzeit ganz naturgemäß im Gefolge haben muß. Darauf wird auch in einem Flugblatt hingewiesen, das sich an die städtischen Wähler wendet und sie um Wiederstimmung der Sommerzeit (fast time) ersucht, damit Regina mit den anderen Städten von Saskatchewan auf gleichem Fuß steht. Die Klein- und Großkaufleute verspüren die schädlichen Wirkungen der Sommerzeit, weil sie eine Stunde früher als die der übrigen Städte der Provinz während der Sommerzeit schließen müssen. In dem erwähnten Flugblatt wird ferner auch auf die Nachteile hingewiesen, welche die „fast time" für die Kinder mit sich bringt, deren Schlafzeit auf diese Weise unnatürlich verkürzt wird. Außerdem darf wohl auch die Tatsache ins Gewicht fallen, daß der städtische Arbeiter durch die Sommerzeit in keiner Weise etwas gewinnt, sodaß es wohl an der Zeit wäre, endlich einmal mit dieser alten und veralteten Maßnahme aufzuräumen.

W. A. MacLeod auf Weizenpoolposten berufen.

W. A. MacLeod, der Kommissär für Publikationen in der Saskatchewan-Regierung, hat seine Stelle aufgegeben, um, nach Winnipeg zu gehen, wo er als Direktor des Nachrichtendienstes des Weizenpools tätig sein wird. Herr MacLeod, ein früherer Heimstätter und ehemaliger Zeitungsmann, stand seit 1919 im Dienste der Regierung. Er war stets an der genossenschaftlichen Bewegung interessiert und hat sich schon frühzeitig der Saskatchewan Grain Growers Association angeschlossen. Als der Pool gegründet wurde, war er ihm bei seiner Propagandatätigkeit behilflich. Im Jahre 1924 wurde MacLeod auf die Ausstellung in Wembley, England, geschickt, wo er die Abteilung der Regierung von Saskatchewan zu überwachen hatte.

Herr Pastor J. Judt von Duval, Sask., hat einen Ruf an die Christusgemeinde in Kipling, Sask., angenommen und wird am 5. Dezember sein Amt daselbst antreten.

The Royal Photographic Society of Great Britain

Gegründet im Jahre 1853

35 Russel Square,
London W.C.I.,
St. James' Palace, S.W.
den 23. Okt. 1926.

Werter Herr!

Ich bin von dem Prince of Wales beauftragt worden, Ihnen Herrn E. C. Rossie, Photographer von Regina, Sask., den Dank seiner königlichen Hoheit auszusprechen für die Photos die Sie Ihrem Briefe vom 21. beigelegt haben, die seine königliche Hoheit gütigst angenommen hat.

Hochachtungsvollst,
(Gezeichnet) Godfrey Thomas,
Privatsekretär.

F.P.A.A. ROSSIE A.R.P.S.
Photograph
1731 Scarth Str., Regina — Phone 3678

BARRIE'S LIMITED

Zeigen die schönsten Pelzmäntel der Saison

Unsere Pelzabteilung ist voll mit den neuesten Pelzmänteln in den hervorragendsten Fellen und diese sind aus feinen großen Fellen hergestellt und mit Pelzbesatz in bekommenden und künstlichen Moden.

Sie können einen dieser feinen Pelzmäntel kaufen

zu niedrigerem Preise als in irgend einem Mail Order Haus. Unsere Kleidungssachen sind garantiert und übernehmen wir die Verantwortung für ein jedes Kleidungsstück, das von uns verkauft wird.

Barries Pelzsachen sind bekannt für bessere Qualität, mehr ausdauernd und mehr zufriedenstellend in aller Hinsicht.

Besucht unseren Laden

Und laßt uns euch die besten Pelzmäntel im westlichen Canada zeigen. Schreibt um illustrierten Pelzkatalog. Er ist frei.

Barrie's
Limited
Manufacturing Furriers
1792 Hamilton St. Regina, Sask.
Moose Jaw, Saskatoon, Toronto und Peterborough

Frau Peter Ehmann und Frau Nick Welter konnten das diesjährige Kathreinfest nicht vorübergehen lassen, ohne den Namenstagskindern eine Ueberraschung zu bereiten. Zuerst kam Frau Kath. Weber an die Reihe, die zweite war Frau Kath. Thauberger und die dritte Frau Kath. Hilsenteger, welche zu gleicher Zeit ihren 53. Geburtstag feierte. So kam es zu einer dreifachen Feier. Sehr viele Gäste waren anwesend, sodaß es beinahe an Sitzplätzen fehlte. Die zwei obengenannten hatten für einen reichlichen Tisch gesorgt. Somit verlief die Feier bei Gesang und Musik nebst einem Kathreintänzchen recht angenehm bis zu später Stunde. Alle Anwesenden hofften, nächstes Jahr das gleiche nochmal zu erleben.

Frau Michael Vollhoffer von Southey war letzte Woche in Regina auf Besuch bei Frau Theresia Stettner, ihrer Tochter, ferner in Holdfast bei ihrer Tochter, Frau Gustav Ehmann. Frau Vollhoffer dankt für die freundliche Aufnahme in Holdfast.

Herr Willy Wehrens von der Firma J. E. Wehrens und Sohn, Regina, wurde zum Eideskommissar ernannt.

Rev. Father Falk, Dysart, war in Regina und sprach auch im Courier vor.

Herr Siriak P. Ripplinger, Herr und Frau F. J. Ripplinger und Christ. Ripplinger, alle von Kendal, waren letzte Woche in Regina, wo sie Herrn Adolf Weichel, 1913 Wallace Str., besuchten. Herr S. P. Ripplinger war im Courier, bezahlte beide Zeitungen bis 1928 und den Kalender. Wie er sagt, sind sie alle per Car nach Regina gekommen. Sie mußten sich beeilen, in Anbetracht des Schnees wieder heimzukommen.

Herr und Frau Rich. Koch von Sedley waren letzte Woche in Regina, von wo sie nach Winnipeg zu den Eltern des Herrn Koch fuhren.

Herr Bern. Mastel und Herr und Frau Joe Sali von Vibank waren letzte Woche in Regina. Herr Mastel war auf Besuch bei Herrn und Frau John Aman, Osler Str., um seinen Neffen Frank Mastel von Lethbridge zu sehen, der auch gerade in Regina auf Besuch bei Herrn und Frau Aman war. Frau Jacob Sali läßt ihren Schwager Mellicher in Rußland grüßen, und berichtet ihm, daß ihre Mutter, Frau Rosalia Bachmann in Kendal, am 30. Oktober gestorben ist.

Getraut wurden letzte Woche von Herrn Pastor Fritz: Friedr. Carl Eichhorst, von Rush Lake, und Frl. L. Wildermann, von Esk, Sask.; Johann Hennig, von Rush Lake, Sask., und Frl. Elsa Tebor, von Esk, Sask.; Emil Walker, von Holdfast, Sask., und Frl. M. Steinhauer, Holdfast, Sask. (Unsere besten Glückwünsche.) Getauft wurde Gordon Elmer Hodel, Sohn von Herrn und Frau Johann Hodel, Lajord, Sask.

Herr Michael Lerner von Rastadt, bei Fox Valley, Sask., war geschäfts- und besuchshalber in Regina, wo seine Tochter und sein Schwiegersohn, Herr und Frau Wendelin Pflüger, leben. Die Ernte bei Fox Valley war 2 bis 5 Buschel auf Stoppeln und 8 bis 12 Buschel auf Sommerbrache. Trotzdem hat aber die Hochzeitsernte ganz gute Ergebnisse aufzuweisen. Fast jede Woche finden 2 bis 3 Trauungen statt, die H. H. Pater Kim vornimmt. Herr Lerner hat am 22. November an der Hochzeit der Tochter von Herrn Georg Fleck, von Landau, mit Herrn Franz Michael Mey, von Rastadt, teilgenommen. Herr Lerner dankt für die herzliche Aufnahme und wünscht dem jungen Ehepaar Glück und Segen. Herr Lerner hat in Regina an der letzten Monatsversammlung des Volksvereins teilgenommen. Wie er sagte, hat es ihm so gut gefallen, daß er gerne auch Mitglied würde, wenn in Rastadt auch eine Ortsgruppe verhanden wäre. Von Regina aus fuhr er nach Moose Jaw und von da aus nach Hause zurück.

Courierbesucher der letzten Woche: Ph. Tramer, Stoughton; Rudolf Müller, Lemberg; Jac. Klein, Montmartre.

Herr Oskar P. Majunke, bisher in der Geschäftsstelle von Herrn Hans Schumacher tätig, ist gestern, Dienstag Abend, nach Winnipeg und Halifax abgefahren, um am 6. Dezember auf der „Pennland" der White Star Linie die Reise nach Breslau, seiner Heimat in Schlesien, Deutschland, anzutreten. Er gedenkt bis Ende Februar drüben zu verweilen. (Die besten Wünsche für die Reise des Herrn Majunke!) An seine Stelle ist Herr Philipp Bruch im Geschäft von Herrn Hans Schumacher getreten. Ferner hat sich ihm Herr Leopold Wollner von Preßburg, Tschechoslowakei, angeschlossen, der besonders in den slavischen Sprachen bewandert ist und eine eigene Abteilung für Ungarn, Tschechen und Slovaken eröffnet hat.

Die Pharmazeutische Vereinigung von Saskatchewan hat kürzlich eine Untersuchung über den Verkauf von Aspirin in der Provinz angestellt und juristische Beratung in dieser Sache in Anspruch genommen. Demnach soll der Verkauf von Aspirin nur Drug Stores gestattet sein, während anderen der Handel mit Aspirin nicht erlaubt ist.

Herr Joseph Schindalge aus Raymore, Sask., besuchte Herrn Anton Grün in Regina, ferner Herrn Andreas Krottenthaler, wo er zu seiner Ueberraschung auch Herrn und Frau Joseph Fraß von Odessa, Herrn und Frau Michael Schwarz, Herrn und Frau Joseph Schwarz, Herrn und Frau Jakob Habermann, Herrn Nikolaus Kainer, Herrn und Frau Anton Grün, sowie Herrn und Frau Johann Steb antraf. Herr Andreas Krottenthaler läßt für den Besuch nochmals bestens danken.

Herr Paul Finger, Dilke, Sask., fuhr auf dem C. P. R.-Dampfer Melita nach Hamburg, um dort seine Kinder zu besuchen.

Herr Wilh. Jacob, Dilke, Sask., besuchte Martin Volk, 1910 St. John Str., sowie auch den Courier.

Am Sonntag, den 5. Dezember, nachmittags 2.30 Uhr, findet in der St. Marienhalle eine Versammlung aller Separatschul-Steuerzahler statt, auf welcher die verschiedenen Jahresberichte verlesen und besprochen, sowie die Nomination von Schultrustees für die nächsten zwei Jahre vorgenommen wird.

Der Stadtrat hat in seiner letzten Komiteesitzung die Einrichtung von 20 „Skating Rinks" gutgeheißen. Einige davon sollen auch im Ostende der Stadt angelegt werden.

Der erste Bürgermeister der Stadt Regina, der dies Amt fünfmal bekleidet hat, J. W. Smith, hat seinen 75. Geburtstag gefeiert. Seit mehr als 43 Jahren lebt er in Regina, das er von einigen Zelten bis zu seiner heutigen Größe mit mehr als 37,000 Einwohnern emporwachsen sah.

Eine besondere Ehrung wurde am Montag, den 22. November, Herrn J. W. Ehmann zuteil, anläßlich eines Banketts des Chores der St. Marienkirche, dem Herr Ehmann bereits seit 25 Jahren angehört und dessen fähiger Dirigent er seit den letzten acht Jahren ist. Seine Verdienste wurden auf dem Bankett in der St. Marienhalle gebührend gewürdigt und ihm für seine Bemühungen herzlichster Dank ausgesprochen.

M. A. Smith, der neun Meilen westlich von Imperial farmte, beging aus Sorge über seine Schulden Selbstmord, indem er sich einen Schuß in den linken Lungenflügel beibrachte.

Die Herren Georg Imhoff und Michael Froh bestellten den Courier für Joseph Imhoff, Anton Prißlinger und Adam Froh in der alten Heimat Jugoslavien und Rumänien. Sie wünschen auf diesem Wege ihren Verwandten und Freunden drüben fröhliche Weihnachten und glückliches Neujahr.

Die Jahresversammlung der Anteilhaber an der Farmers Unionhalle in Vibank, Sask., findet am 7. Dezember in der Unionhalle statt.

Herr Christoph Schwarz und Frau von Bateman, Sask., waren in Regina auf der Durchreise nach Rochester und St. Paul, um Freunde zu besuchen. Herr Schwarz berichtet, daß sie im Bateman-Distrikt dieses Jahr teilweise mehr gedroschen haben als letztes Jahr.

Deutsch-Canadischer Klub.

Theatervorstellungen werden am Sonntag, den 5. und 12. Dezember, 8 Uhr abends von dem Deutsch-canadischen Unterstützungsverein im Saale des Deutschcanadischen Klubs an der Victoria Avenue gegeben. Das Programm ist sehr reichhaltig und für beide Vorstellungen dasselbe. Zur Aufführung gelangen drei Theaterstücke, Gesang in Solo und Quartett, ferner ein Varieteestück. Eintrittskarten sind durch die Mitglieder erhältlich.

Ortsgruppe Regina des Deutsch-Canadischen Provinzial-Verbandes.

Heute, Mittwoch, den 1. Dezember, findet die ordentliche Sitzung der Ortsgruppe im Hotel Brunner statt. Da der Verband aufgelöst wurde, ist die Frage der Neuorganisierung oder Auflösung der Ortsgruppe auf der Tagesordnung. Aus diesem Grunde ist es erwünscht, daß die Mitglieder vollzählig erscheinen.

E. Zarek,
Schriftführer.

Volksverein Deutsch-Can. Katholiken Ortsgruppe Regina.

Am vergangenen Sonntag, Nachmittag fand die Generalversammlung obengenannter Ortsgruppe in der St. Marienhalle statt. Die Mitglieder waren in stattlicher Zahl erschienen. Die Wahl der Beamten ergab folgendes Resultat: Präsident: J. E. Wehrens; 1. Vizepräsident: Johann Hornstein; 2. Vizepräsident: Johann Heidt; 1. Schriftführer: F. W. Palm; 2. Schriftführer: Valentin Reinländer; Schatzmeister: Johann Kuffner; Bibliothekar: Joseph Ehmann; Revisoren: A. Walz und Math. Hotter.

ST. MATTHEW'S
W. A. BAZAAR
Ecke Winnipeg St. und 14. Ave.
Freitag, den 3. Dez.
Im Basement der Kirche
Von 3 bis 10 Uhr abends
Der Basar wird eröffnet von Frau McAdam Harding
Allerhand nützliche Geschenke
Musikprogramm und Teetisch.
Jedermann willkommen
Kommt und amüsiert euch!

Aus dem Luther College, Regina.

Es wird uns berichtet, daß die Arbeit des Luther College dahier von großem Erfolg begleitet ist. Da viele unserer Leser persönlich in dieser Anstalt interessiert sind, lassen wir gern einen kurzen Bericht folgen. Eingetreten sind in die Anstalt 105 Schüler, fast doppelt so viel wie im letzten Jahre in Melville die Anstalt besuchten. Von den Schülern sind 73 junge Männer und 32 Mädchen. Das Lehrerpersonal mußte vermehrt werden, sodaß jetzt sieben Lehrer und Lehrerinnen angestellt sind.

Der Kursus ist um ein Jahr erweitert worden, sodaß jetzt den Schülern auch die Fächer des zweiten Jahres der Universität geboten werden. Das Gesuch um Anerkennung der Arbeit und Angliederung an die Universität von Saskatchewan ist gewährt worden, sodaß alle, die ihr Examen bestehen, ihr Studium auf der Universität im dritten Jahr ohne Hindernis fortsetzen können. Das Luther-College ist unseres Wissens die einzige lutherische Anstalt in Canada, deren Arbeit diese Anerkennung hat.

Eine Musikschule ist eingerichtet worden, in der zur Zeit 60 Schüler Klavier- oder Geigenunterricht nehmen. Außerdem bestehen ein Männer- und ein Mädchenchor und ein Orchester. Fräulein Else Mees wird in dieser Arbeit von zwei Musiklehrerinnen aus der Stadt unterstützt.

An die Wähler der Stadt Regina

Walter Hill
für Bürgermeister.

Nach vierundzwanzigjähriger Geschäftserfahrung in Regina und dreiundeinhalb Jahren als Alderman in Regina und viele Jahre an den meisten öffentlichen Organisationen der Stadt biete ich mich als Bürgermeisterkandidat an.

Wenn erwählt, werde ich mich bestreben, eine tüchtige und progressive Verwaltung weiterzuführen um Regina größer und die Einwohner zufriedener und wohlhabender zu machen.

die zum erwähnten Lehrerpersonal hinzukommen.

Der große Erfolg dieses ersten Jahres rechtfertigt die Verlegung der Anstalt von Melville nach Regina. Die Anstalt ist bereits zu klein. Es mußte schon ein Haus gemietet werden, um das Küchenpersonal unterzubringen, ebenso ein anderes für eine Anzahl Studenten.

Alle Freunde der Anstalt werden sich dieses Erfolges freuen und wünschen wir, daß die Anstalt in einem blühenden Zustande bleibt und viel Segen stiftet.

Eine mennonitische Einwanderergruppe, welche 200 Erwachsene und 102 Kinder umfaßte, passierte auf dem Wege nach Rosthern die Provinz. Diese Leute gehörten zu einem der größten Einwanderertransporte der letzten Monate.

Arbeiterkandidaten.

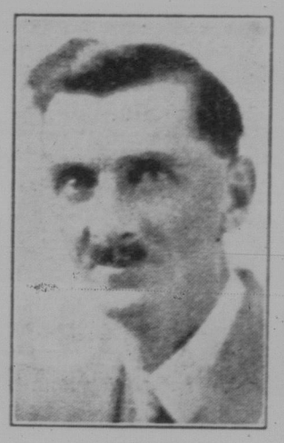

D. H. Muirhead.

W. J. Bennets.

Mrs. J. S. Wareing.

Simpson's

Weihnachts - Auswahl

$1.98 Puppen 98c — **98c**

Hübsche Schlafpuppen, 16 Zoll hoch, hübsch angekleidet, mit Pompon in teilweise Farbe. Spezialpreis

Handtaschen ..... 50c bis $5.00
Nadelpolster, Neuheit 85c
Vernon Obstlöffel $1.35
Vernon Fleischgabel 85c
Hübsche Kuchenmesser 60c
Chatham Buttermesser 60c
Crepe Schärfen $1.25 bis $7.50
Gestrickte Schärfen 79c—$2.98

Leinwandwaren

Crash Leinwandtücher 69c
Madeira Centres 22c bis $1.98
Cluny Centres ..... 10c bis $1.00
Spitzen Doilies ..... 25c bis $1.00
Chamoisette Handschuhe von ..... 49c bis $1.00
Wollhandschuhe 49c bis $1.00

Armuhren für Knaben $5.75
Armuhren für Damen von ..... $5.00 bis $21.00
Perlenschnüre ..... 98c bis $5.95
Leinerne Taschentücher 25c
Madeira Taschentücher 4 für $1.00
Crepe Taschentücher 15c bis 37c
Voile Taschentücher 15c
und 3 für 50c
Slippers ..... 90c bis $1.65

3 Costume Slips Spezials

$3.25 Brokadierte Slips, $1.25

Aus bestem merzerisierten brokadierten Baumwoll Broadcloth, in den neuen geradeförmigen Mustern, mit umgelegter Falte an jeder Seite. Nur in Sandgelber Farbe. Größen 34 bis 42. Spezial um zu räumen **$1.25**

$3.59 Rayon Jersey Slips, $1.79

Hübsche Costume Slips aus Rayon Seidenjersey, mit tiefen gefalteten Flounce besetzt, mit den gegengesetzten Farben. Paßt sehr schön an und ist sehr dauerhaft. Größen 36 bis 44. Farben: Sand, Bild Orchid und Chinesenblau. Besonders gepreist zu **$1.79**

$2.49 Rayon Seide Slips, 98c

Hübsche Costume Slips aus Rayon Kunstseide mit gefaltetem Flounce von gestipptem Rayon Ziehschnur. Größen 36 bis 42. Sehr gut geeignet als ein Weihnachtsgeschenk. Farben Orchid, Rosa und Sand. Katalogpreis $2.49. für **98c**

Ueberschuhe für Damen, 98c

Außergewöhnlicher Wert in Damen-Ueberschuhe aus Jerseytuch Oberteil, 10 Zoll hoch. Passen an niedrigen oder Cuban Absatz. Hakenverschluß. Nur in Größen von 6—8. Um auszuräumen zu **98c**

$2.75 Pullover Sweaters für Damen, 98c

Mittleres Gewicht Pullover, gestrickt aus reiner Wolle. Turtle gestrickt, hübsche Taschen. Farbiges Band um den Unterteil. Powder Blue und Purple. Größen 34 bis 42. Katalogpreis $2.75. Spezial **98c**

Elkleder Arbeitsschuhe für Männer, $2.98

Starke Pearl Elkleder Arbeitsschuhe in hohem Schnitt, solide Ledersohlen, stark genäht. Größen 6 und 7. Spezialpreis **$2.98**

Spielwarenland ist jetzt eröffnet

Auf dem Main Floor.

Unsere Tische sind voll beladen mit Spielwaren und Puppen für Knaben und Mädchen in allen Altern. Hier sind Teddybears, Pferdchen, Hunde, Eisenbahnzüge, Autos, Malerkästchen, Puppenbettchen, Teesets, Nähmaschinen, Wegewalzen, Tunervilletrolleys, Feuer-Rettungsapparate, Werkzeugkästchen, Dampfmaschinen, Pöllerflinten und Telephone. Auch Schlitten, Puppenwagen, Kiddy-Cars, Coaster Wagen und Scooters.

The Robert SIMPSON Western Limited
REGINA, SASK.