老舍筆下的市民形象

如果按系列劃分，老舍筆下的市民形象可分為「舊派市民形象」、「新派市民形象」和「底層市民形象」三類，這些人物不僅都栩栩如生，彌散着濃郁的「民族味」，而且還都可以在我國民族文化和古代文學中找到扎實的「根」。

舊派市民人物，即「老中國的兒女」們，是老舍市民形象中塑造得最成功、最富有感染力的一個系列。從《老張的哲學》中的趙姑母，《二馬》中的馬則仁，到《四世同堂》裏的祁老人與兒子祁天佑，都屬這一輩的人物，他們幾乎可以看作是整個中國古老文化的代表，或至少是這種寬厚却保守，熱誠而麻木的中庸性格的「人化」。老舍刻劃他們，自然是為了對民族文化進行批判和反省。在他們身上，老舍揭示出一種深刻的多重悲哀：阻礙歷史更新的能量並不來自個別人的道德敗壞或惡劣品質，而是一種滲透於社會和民族肌體的習慣。相反，在這一文化氛圍內的個別人的品質倒反而無可指責，無論是趙姑母、祁老人，還是馬則仁，大都是一般意義上的「好人」，他們作為舊觀念所鑄造的「合模主義者」而毫不自知，已是一種雙重悲哀，而當他們又用這些舊觀念去鑄造別人，有辱國格時，這已是第三重悲哀了。通過這一形象系列的塑造，老舍表達了這樣的思想：要醫治民族的痼疾，除了政治與經濟的變革，還必須有一場文化心理的革命，而它的卓絕與艱難都在於，它必須在每個中國人的心中完成。

「新派市民形象」系列又可以分為三類，第一類是老舍理想中的「國民楷模」。如《趙子曰》中的李景純，《四世同堂》裏的錢默吟等。在這些形象背後我們不難窺見古典市民小說中「儒俠身兼」的理想人與「俠」，正是中國一個在民族危亡之際，古典文化的精神代表，仍只能以「賢孫」的面目在家裏盡孝。他們作為一個飽蘊着情感矛盾的「過渡人」出現在老舍的筆下，其歷史背景又正是整個中國市民社會從傳統向現代的艱難過渡，便有了特定時代的豐富內涵。第三類人物是「洋派」與「新派」的市井無賴，他們似乎也可以算是市民知識分子，如《老張的哲學》中的老張，勇氣都喪失殆盡；另一類是老舍理想人格的投影。而「儒」

和南飛生《四世同堂》中的藍東陽等。他們共同的特點是，集中西糟粕於一身。老舍在對他們的無情嘲諷中昭示着世人：為他們所掌握的上至「國會」、下至「自治會」等從西方移植來的現代機構之所以扭曲變形，是因為運用它的人沒有一種現代人格的持久支撐，而這些「假洋鬼子」常是改革的危險敵人，老舍的這一認識非但在當時是清醒的，就是今天也沒有成為歷史的過去。

「底層市民形象」是老舍作品中人數最多、讀者也最熟悉的一個系列。尤其是《駱駝祥子》中的祥子，《我這一輩子》中的那個小裱糊匠等，都是下層市民中繼承了民族傳統美德的優秀人物。老舍還取他們作自己的主人公，是大有深意的：一方面，一般人認為他們道類人是市民社會安康的基本因素。另一方面，正是他們為溫飽而奮鬥的慘敗深刻地揭示了這個社會已沒有希望和小生產者「個人奮鬥」之路的不通。這裏值得一提的還有屬於這一階層的二類「特色女性」形象。一是「娼妓類」的「我」（《月牙兒》）小福子（《駱駝祥子》）等，二是「悍婦類」的虎妞（《駱駝祥子》、「大赤包」（《四世同堂》）等。這些人物活潑潑的個性特徵中，顯然流貫着老舍自小喜愛的唐人小說和其他市民文學的血脈。

（呂摘自《青年文摘》）

探險隊員發現大象

中國長江漂流探險隊隊員顏柯、宋元清在四川白玉縣境內的金沙江邊發現大象。在該地區出現大象過去從來沒有過記載。

顏柯、宋元清是十五日下午在白玉縣至巴塘的金沙江漂流途中發現大象的。據他們說，距江岸三百米處有一頭大象搖頭擺尾地向江邊走來。

據中國科學院動物研究所的專家說，在溫暖的天氣大象有可能由金沙江河谷北上，到達北緯三十度以上的該區。現當地正值冰封季節，大象如何生存還待進一步了解。

（唐軼摘自《城市時報》）

電白土出唐鏡

已用琺琅術技

一九八三年冬，電白縣文物普查隊發現一個鄉民所使用的磨刀石，竟是一塊唐代的墓志銘，他們根據這條綫索，找出了一座唐墓。在出土文物中，最使人感興奮的是一個方形銅鏡。

道具銅鏡最令人驚嘆的是全鏡不曉得用什麼化學藥物染成漆黑色，表面上搪上一層厚厚的微白而接近透明的琺瑯質。因此，它雖在墓穴的潮濕空氣裏並與泥土接觸了一千三百多年，但一經拭淨後即光潔如新，可作照鏡用。

關於我國琺瑯器的起源，一說始於唐代，一說始於明初。在這以後，前一說既無唐、五代、宋、元四朝的出土實物作證，也無這八百多年間的史料記述，因此，史學界都傾向後一種說法。這種傳說說，明代初年，宮廷命工匠們根據歐洲傳來的方法燒製琉璃，但試製的結果製不出琉璃器，却發明了燒製琺瑯器皿的技術。現存故宮博物院裏最早的琺瑯器，係造於宣德年間（公元一四二六—一四三三），但到了景泰年間（公元一四五〇—一四五七）便廣泛流行，由於以藍釉為最出色，所以習慣稱為「景泰藍」，這名稱一直沿襲到今天。但這具銅鏡的出現，把我國發明製作琺瑯器皿技術的時代，推前了八百多年，並且暫時把琺瑯器皿的出生地從北京移來廣東的古俚人地區。

（黃文興）

（壁摘自《嶺南文史》）

數學水平差

美國大學一年級生，四人中就有一人要接受數學的補習課程，重新鞏固數學水準，以上是哈珀氏統計數字資料。□

視網膜的識別

每一個人眼睛視網膜上的血脈分佈（右圖）都是不一樣的。據此，美國科學家最近研製了「視網膜識別機」，可以通過眼睛這個「窗口」來識別每一個人。操作時，被識別者通過目鏡向機器裏看進去（左圖）。在機器裏，有一個用鎳砷化合物做成的紅外綫發光二極管攝像機，它發射出來的低功率紅外綫光束對人眼的視網膜進行掃描。掃描所得的波形被數字化後送入微處理機，它發射出數字化了的視網膜圖形和已經儲存在存儲器裏的、由四十個字節組成的「樣板」進行比較，這樣便能得出正確的識別結果。

（錦程譯自《普通科學》）

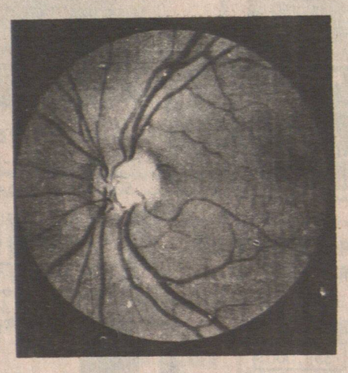

簡業存旅行社
Gunn's Travel Ltd.
438 MAIN STREET — VANCOUVER, B.C. CANADA V6A 2T4
Telephone: 685-2235 685-2236
○本旅行社代理加航・日航・國泰航・美國西北・聯合・及環球各大航空公司機票。飛航世界各地・快捷妥當。
○無論旅遊・探親・商業往還或私人渡假・本社悉心為客安排・經驗豐富・忠誠服務。
○國內國外頭等豪華機票・經濟機票及特平機票・應有盡有・歡迎隨時親臨或用電話定位。
○代訂中國大陸・東南亞及歐洲旅遊觀光團。
○備有香港台灣觀光團・加幣 $1299・溫哥華香港直航機票・包三晚酒店・收加幣 $1150。

大新餐館用具
DEAL RITE RESTAURANT EQUIPMENT LTD.
1127 E.HASTINGS ST. VAN.
買賣新舊餐館用具
修理：冷暖氣機 炸油爐 製雪機 凍房 多士爐 爐頭
日夜服務 TEL: 255—8338

佳記
修理水喉電燈 按裝熱水爐・栢文護理・
電話：二五五・六四九七
傳呼機：六六七・九〇二一

屋頂工程
永佳屋頂工程公司
專門：★屋頂翻新 ★水渠護理 ★露台維修 ★大小工程
TEL: 253-2198

HOY INDUSTRIES INC. 許忠鋁窗公司 872-0696
HOME IMPROVEMENT CENTRE
Visit our Showroom at 1986 Kingsway, Vancouver
No Condensation
不會冷凝或光線集聚
新的乙烯基窗門，特別爲加西海岸人士而設・
・減少百分之六十七空氣滲透而流入溫暖，不必担心油漆，木質剝皮或腐爛變壞・
・比鋁質窗更有活力實用一千倍，不會惹致侵蝕腐蝕，亦不會褪色，褪光澤，也不會被嚴寒空氣或鹽氣而致發生任何影响・
乙烯基窗門，爲最新式有効保持熱溫度，有使人難以置信的担保以爲保證・
欲知詳情，請電話查詢，我們必定樂意幫助你解決疑難・
VINYLTEK WINDOWS

彭鴻記裝飾
承建新屋 裝修油漆 室內設計 土庫間格 工作妥當
電話 874-6915

KIT WONG 建築
五時后：873•9361
各式圍牆 鋁鐵欄桿 砌磚結石 水坭路面 土庫裝修 翻新改建

POIRIER ENTERPRISES
Home Repairs
改建・裝修
商業・房屋
內外油漆
1030 ROBSON ST.
電話：683•5391

美化建築裝修有限公司
MAYFAIR CONTRACTING LTD.
溫彼得 434—7363
李敬方 327—6922
傳呼機 645—9966
商業住宅 建築裝修 大小工程 一律歡迎

專通渠道 日夜服務
專門商業 電動管 水管阻塞 漏水救急 水管更換 電爐修理 電器安裝
電話：254•1176
或 434•2082 余先生

李華電器修理
收費低廉 上門服務 政府牌照 電器 電話：876 0278 251 4279
洗雪櫃 乾衣機 洗衣機 爐頭 電冰箱

中央冷暖電器公司
24小時服務 電話：251-1505
2145 KASLO STREET VANCOUVER, B.C.
修理裝置 政府牌照
・大小凍房 ・制雪機
・冰櫃凍櫃 ・冷氣機
・雪櫃爐頭 ・暖氣機
・乾洗衣機 ・熱水箱
・洗碗碟機 ・各種電器

盛昌水喉
星期一至六
公司：872•2468 325•8640
傳呼機：680•7016
廿四小時專人服務
急修漏水 換熱水爐
包通渠道 接駁大渠
暖爐水HEAT 修理按裝

永成室內設計內外裝修
政府註冊
免費估價 內外櫃台油漆 廚房酒吧 水喉電器 露台車庫 土地間房 改建翻修 商業住宅新格局
請電：255•9837 余洽

胡氏電器工程有限公司
B. WU ELECTRIC LTD.
Electrical Contractor
Phone: 464-3729 Pager: 645-4286
○ 商業住宅電器工程
○ 加改電錶電箱電綫
○ 栢文消防警報系統
○ 緊急照明設備安裝
○ 大小安裝修理工程
○ 商業餐館栢文保養
免費估價
工作符合政府安全規格

HILLCREST PLUMBING
為更好服務顧客起見・現將 1447 COMMERCIAL DR. 門市部關閉・在這期間一切水喉・熱水爐・浴缸・廁所・和其它的存貨大平賣・由30% 至 50%OFF 或議還價・無任歡迎・
FRED SATO 255-8244 1447 COMMERCIAL DR.
本公司總門市部將設在 3272 MAIN ST. 和 212 E. 17TH AVE.・僑胞光顧・無任歡迎
本公司還設有服務部
按裝及修理水喉煤氣・暖爐浴室・通渠廁所等一切工程・
電話：879•2122 879•5301

建安建築公司
KENON CONST. LTD. COMMERCIAL - RESIDENTIAL
商店裝修 房屋改建 屋頂瓦仔 雙層玻璃窗 土庫間格 水電工程 VINYL SIDING 陽台車房
代辦政府五千元維修補助
TEL: 255•6962

JACK's DRAIN SERVICE
專通渠道及裝新
商業住宅 室內外排水管 漏水急救
免費估價 廚厠阻塞 水喉維修
(24小時服務) 電話号碼：437-5038 呼叫機：667-7581
賈燦信
收 VISA MASTER CARD

榮昌裝修公司
政府牌照 工料精美 鋁門廉價 油漆質量 車庫門窗 土木結構 廚房改建 水管更換 電器安裝 商業住宅 內外裝修
電話：874•8043（24小時服務）

孖寶電器冷器
政府註冊 修理安裝 雪櫃爐頭 洗碗碟機 乾洗衣機
專業技師 保證妥當 製雪機 凍櫃 微波爐
電話：321•4482 24小時服務

田健漆油瓷磚公司
零沽批發 內外油漆
房屋改建 修理水喉
大小工程 包君滿意
公司：255•8394 住宅：254•2764

SUPREME WOOD ENTERPRISES LTD
A. CHIN 陳達尼
電話：291-0505
專門建造
各種住宅及商業樓宇・新舊裝修・
▲承接建屋工程・每平方尺由 $38,000.起
▲加建及裝修・土庫套房・敞開的汽車間平房・
▲三合土・磚瓦等・所有其他附帶建築工作
▲新商業樓宇・鋪面・固定裝置・
▲餐廳・雜貨店・裝修・
▲栢文・防火設備・改良至符合卑詩規定・
▲烟火警報系統・防火門・隔火設備等・
▲火災後復原工程・保險・
免費估價

實用鋁鐵工程公司
PRACTICAL IRONWORKS LTD.
6908 RUSSELL AVE, BURNABY, B.C. V5J 4R9
（公司）430-4552（住家）325-9541
防盜
精造：
＊防盜花窗
＊鋁質欄杆
＊樓梯扶手
＊鐵門鐵閘
（免費估價）

基信建築裝修
電話：434 - 0869
免費估價 土木結構 內外裝修 大小工程 價格相宜 舊屋翻新

植楓建築裝修公司
Z-MAPLE CONTRACTING
電話：872-7381 873-1995
商業住宅 擴建改建 號文庫 栢文電器 商店車房 水管電爐 廚房露台 水喉裝修 土木工程 庫房間格 車油漆 廚房外牆 瓦頂 雜油 磚石 芭漆 水路 泥面 磚瓦 房屋 陽台 內外 大小 免費估價 瓷磚鋪砌

濠建築工程公司
政府牌照 商業住宅 瓦仔 房屋 陽台 內外電油 水管 廚房 大小 免費估價 瓷磚鋪砌 裝修 工程 漆 修 所 程 價
電話：876-4594 or 872-5877

恒利水電暖氣工程
HENRY'S CONTRUCTOR (1978) LTD.
專門安裝修理水喉，電火，暖氣及家庭電器設備工程。電動通喉。
296-8924 (24HRS.) 438-1237

楊氏建築裝修
工價精美 砌磚路面 內外水電 土庫油漆 房間 商店 廉價 石膏 潤漆 格式
電話：430•1089

遠東建築工程公司
FAR EAST CONSTRUCTION
PHONE 325-8002
免費估價 大小工程 電動通渠 水管修理 磚瓦砌 瓷漆 內外裝修 土木工程 房屋建築 商店修飾