中源興雜貨藥材行

Jong Yuen Hing Co. 112-114 Pender St. E Vancnuver B. C. Phone Sey. 4425

本號貨品　極至價平
絲苗白米　出自增城
新花萱占　十足磅秤
油糖海味　樣樣鮮明
藥材地道　泡製工精
膏丹丸散　字號眞正
接理滙兌　快捷當然
貴客光顧　一律歡迎

經理　著名各項丸散　皇冠化學公司應驗療痔丸

醫士容月池先生方脈內庽

司理馬恒兆啟

▲香港五洲滙兌有限公司廣告

本公司專做滙兌附貯按揭生意如各梓里有銀艮寄由本公司轉交家中者香港總行每百元取回用銀一元另附回鄉送到府上帶工一元紙水若干照時價如數奉還倘有不測本公司當照數賠償決不令各梓里稍有一失

▲▲▲歡迎▼▼▼
三個月期週息叁釐
六個月期週息四釐
一年期週息五釐
▲▲▲貯蓄▼▼▼

香港五洲行
The Wu Chow Receiving Agoncy Ltd
38 Bonham St. E.
Hong Kong China

支行在白沙台城三合赤坎省城
副理馬持隆
總理馬策廷同敬

祖國新聞一

北平組織政府進行之外訊

北京訊　今日此間北京報紙對于駐北京國民党要人所開之會議非常樂觀　該會議發出宣言　指蔣介石爲專制之君皇　又謂北京會議　爲設立北京新政府之初步

查最近幾個月來　國民党內各派皆有表示反抗南京政府之態度　在北京會集　欲得各派之意見融和　共謀組織合法之新行政機關　但目下仍未有結果

據華北方面稱　目下已將各派之意見融和　互相團結　準備組織政府　倘軍事得奏成功　新政府即能成立　雖華北方面之領袖　欲從速成立新政府　但組織新政府之程序　有許多事件不能不和緩進行　目下已向列强運動請其承認新政云

銀業界不再借款與黨府

上海訊　據上海銀業界消息　今年六月間　蔣中正曾令宋子文向上海中國銀業家籌借一千萬両　以無担保之公債劵爲抵押　當時銀業界曾派代表赴前線與蔣中正商面　詢以此次戰事　能否於一個月結束　蔣答以如籌得全額　兩星期內　當可殲滅聯軍　惟目下兩週之期已過　不特不能獲勝　且屢戰屢敗　党府地位　岌岌可危　上海銀業界　又得閻錫山來電警告　謂如有借欵與蔣者　不特不承認　並將其人科以附逆罪名　因此銀業界大起懷疑　深恐蔣軍失敗在即　歸欵無着　故目下已打銷籌欵之意

現党府財政　拮据萬分　黨府職員皆欠薪金　即外國軍事顧問薪金　亦已數月未發　德國顧問　前數日皆已辭職回國　此欠薪問題　亦爲總辭職之壹原因云

華北聯軍進攻鄒縣之西訊

上海訊　南京政府於去月拾二日發出報告　謂南京軍隊　已將濟南以南一百英里之泰安縣地方克復　一說　今日已證明爲虛傳失實之消息　據此間接到可靠之電訊稱　山西軍隊　由泰安出發　沿津浦路線向南追攻　渡過淄河之後　已將曲阜佔領　目下更向鄒縣進攻　鄒縣地方　爲南京軍在山東省最北之駐紮地點　查山東省東部之戰事　阻及濟南青島間之鐵路交通　因此恐濟南城內將有糧食缺乏之憂云

閻錫山治晉概况

(續昨)　山西禁銀出口禁令甚嚴　不論諸色人等　一律不准携過五十元之數出省　續祖國二

(注意)　本廠醫官常駐化驗包合衛生
各貨委辦無論何國何省均合法律

◎雲埠金然棧唯一臘味

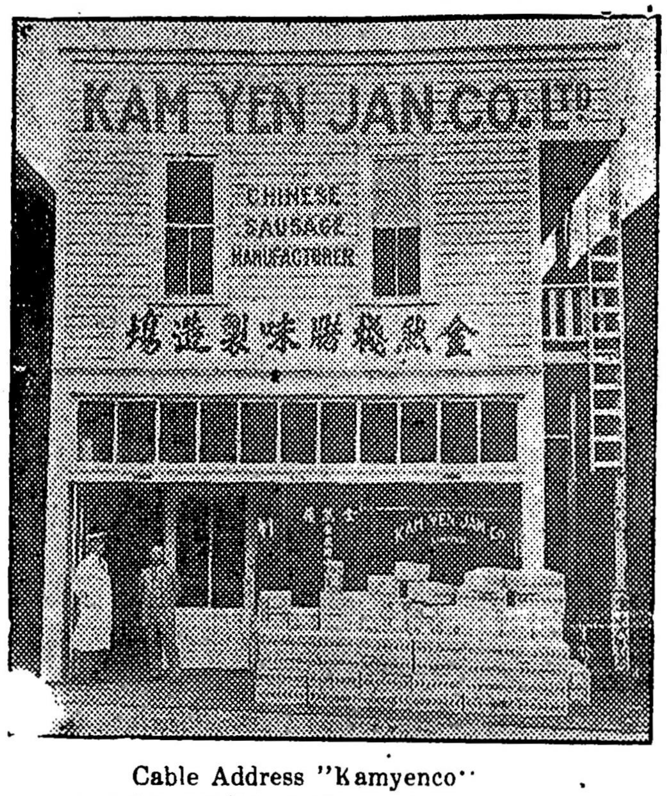

Cable Address "Kamyenco"
KAM YEN JAN CO., LTD.
278 Pender St. E. Vancouver B. C.
Phone Douglas 5570

多域利埠　源利堯記

Yuen Lee Yew Kee
546 Fisgard St.
P.O Box 1492 Victoria, B.C

本號專做油糖什貨京菓海味磁器竹器絲髮藥材正字號膏丹丸散及著名餅師精製各色餅食每壹百價銀壹元三毛五僑胞賜顧仰祈留意價目印便函索即寄　本號主人啟

雲哥華　啟新書林

本書林改組現遷哥街四百叁拾三號門牌開張近因搬遷事忙奉復光顧諸君子不免延滯抱歉殊深計尚須整理數天當可將顧取各件清理發付并奉送價目表矣現運到大多新書籍起卸在即志在廣宣文化格外克己廉價統祈留意通訊請照下列西字無誤

Kai Sun Stationery Co
433 Gore Avenue, P-O- Box 753 Vanccuve P-C-

加拿大雲高華埠哥林北亞街四二式
龔貞信報總局經理上海文華畫報
KUNG CHING SUN & CO
422 COLUMBIA AVE.
VANCOUVER, B. C. CANADA

各界注意　龔貞信廣告

●大帮消夏友已到●

近因夏熱。。各同僑每於休暇。。遊觀乘凉。。時間。。輒購各畫報隨行。稱爲消夏良友。。現時龔貞信總報局。。特應時向省。港。京。滬。南洋。。辦到大帮美術畫報。。以供各界遨遊作件之需求。。計有。少年。時代。良友。民衆生活。全國運動。非非。文華。蝴蝶。湖社。北京。大亞。疏肝。攝影。中國學生。今代婦女。青年友。紅玫瑰。真美善。。新嘉坡等報。。皆應時而出。。都爲名貴作品。。異常悅目。。讀者皆欣賞其大有價值云。。男女僑胞……如蒙一次買齊。請惠三元妥也。

◎南北美洲洪門懇親大會鳴謝

敬啟者本懇親大會荷蒙各洪門機關團体商號梓里昆仲致送賀儀祝詞祝電隆情厚禮不勝銘感特登報端以鳴謝悃

內外全科醫生　黃慎余

廣州市保生產科婦兒科專門醫學校畢業

統理男婦孩童內外全科花柳雜症

各症　花柳入骨　白濁疳疔　跌打刀傷　續筋駁骨　內傷咳嗽　扯氣鵝喉　癱疽瘰癧　風濕風癱　脚氣爛脚　限日全愈

西法接生統理婦兒內外全科

歡喜!!
這個婦兒內外全科的女西醫接生果然真係妥當!

女西醫鄺素志

啟者本藥房自開設以來所自秘製各種藥丸藥水等屢施屢效百發百中久蒙僑胞贊許如有外埠僑胞染有症者不能親臨療治可將病原書述其詳賜來則本醫生依症施治定然妥當仰祈垂顧焉

雲埠神農大藥房啟

◎眞有華陀之術

弟染邪毒入骨痛苦難堪手足不能舉動幾乎成爲廢人中西醫生屢醫無效幸得友人介紹請黃愼余先生醫治於是三日止痛十五日痊癒近日更服黃先生自製之三鞭强種丸及固腎補精生血丸精神百倍深感先生之大德故特誌數言以表謝忱俾同病者知所問津焉　雲高華吳鏡明恭頌

◎日久虛濁丸第一功

啟者弟前染有花柳白濁之症即往見西醫生及食各著名之藥汁藥丸依然罔效後請中醫生醫治則誤食寒凉之藥太多不能清其濕毒以至早晚流虛濁不勝其煩心常憂之如是者數年於茲幸友人介紹往神農藥房購買日久虛濁固歛丸二盒服之十餘天果然痊愈隨購參茸三鞭强種丸依法服之現今身體無異十八廿二歲時之强健可謂良醫良藥良方誠爲日久虛濁第一功之聖藥也謹登數言以頌黃醫生之大德　旅雲高華埠陳卓庵恭頌

◎夜夢遺精首屈一指

弟因先天不足後天失調少年來加更以水土寒冷致染有夢無夢遺精腰骨刺痛頭暈眼花面如土色行動無力曾見中西醫生及食各家著名藥汁藥丸不但無效反日甚一日心常憂矣幸閱各報載有神農藥房自製夜夢遺精丸故托友往買一盒照方服食果見奇效再親往購買一盒及固腎補精生血丸相繼服用僅星期之久精神勝舊身體日强確係神農藥房之夜夢遺精丸及固腎補精生血丸之功也均感黃醫生之大德無以爲報謹誌數言聊申謝忱　雲高華李灼貴敬頌

花柳入骨搜毒丸每盒五圓　白濁止痛即愈丸每盒三圓
花柳清毒丸每罇三圓　日久虛濁固歛丸每盒五圓
久戰快樂藥精每盒壹圓五　風流鴛鴦散每盒壹圓五
骨痛搜毒丹每盒五圓　尋花保險丹每盒貳圓
痕癢一掃光每盒壹圓五　夜夢遺精丸每盒五圓
固腎補精生血丸每盒五圓　參茸三鞭强種丸每盒五圓
福建少林寺跌打丸每只壹圓　肇慶鼎湖寺跌打酒每罇二元

●外埠寄費貴客自理

SUN NOON YORK FONG
113 Pender St. E. Vancouver B.C. Phone Sey. 6413

滿地可亞洲公司
AH CHEW Co.
10 Lagauchetier St W. Montreal QUE

代理處

3
4
5
6
7
8
9
10
11
廣珍金器鐘錶

本號設在雲埠經三十餘年專用十足金葉精造中西新穎首飾久蒙僑胞贊美常備鑽石玉器貓眼石做便各款送礼戒指耳環倘蒙定造戒指欲取合度請將本告白號數剪穿試之衫示明當如命造妥也

QUONG CHIN CO.
39 PENDER ST. E.
VANCOUVER, B.C.
PHONE SEY. 8069

◎精配眼鏡

良好工作　招待週到

本公司精配眼鏡。。價錢相宜。。倘照本公司辦法。。無別家裝配眼鏡能少過本公司所定之價錢。。又無別家能如本公司兩配眼鏡專家工夫之週到。本公司所配售之眼鏡。。俱爲德國著名璽士崩咭打路玻璃鏡。貴客光顧。。請移玉至希士定街西壹一八號爲幸

朶力眼鏡公司謹啟

再者本公司之眼鏡專家俱已註册

Toric Optical Company
Ophthalmic Opticians
118 Hasting st. W. Vancouver B.C.

榮榮臘味製造廠
WING WING CO.
111 PENDER ST. EAST.
PHONE SEY. 9176 VANCOUVER B.C.
價目印便
函索即寄
獨一特徵
過春臘腸色無變味