醫生姚樹南花柳專科火藥房廣告

胞同告廣房藥火科專柳花南樹姚生醫

須防假冒外中名馳天火驗經極散丹九膏牌

請認招牌

代理處 滿地可亞洲公司 哥華永祥源号 云哥華金利源 域多利永利源

五淋白濁 神速止痛 丸 每盒 元
三鞭壯陽 功効大一 丸 每盒 元
男女交合 愛情 丸 每盒 元
忍精火戰 快樂 丸 每盒 元
癖症通治 服藥一次 收功樂水 每瓶 元
止咳靈丹 不論產婦 嬰孩 每包 元
一掃光散 止產大小 紅紫紅白 每包 元
頭刺頭痛 立刻靈丹 每金 元
拔毒理口 烟酒上瘡 大一藥膏 每磚 元
萬應風濕膏 理筋神効 每磚 元
男女肚痛丹 產婦 止痛 每貼 元
止遺身痠痠 百年藥材 每包 元

萬應花柳搜骨丹 每瓶 五元

雲高華和昌號

WO CHUNG
No. 132½ Pender Street East
Vancouver, B. C.

啓者弟向在雲城專煉十足金葉巧造中西庄首飾迄今有廿餘年貨眞價實遠近馳名僑胞賜顧額外歡迎大小金器有本號字印永遠包換

各埠坑上如蒙惠顧請照上列商字付來定當依期寄上無悞 電話 詩毛)五六八(R)

弟許昌炘謹啓

和昌號金器

東華酒樓

TONG WAH LOW
Chop Suey And Noodles
15 Pender St. W. Phone Sey. 1748

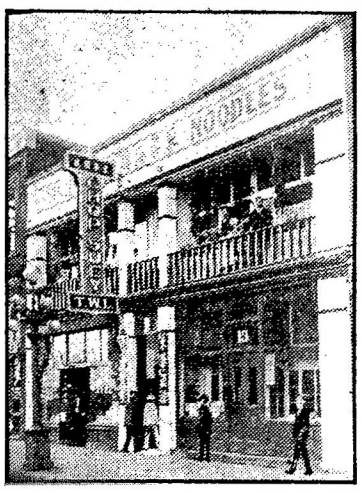

南、今特加修飾、裝置新奇、登樓儘堪悅目、入座倍覺怡神、且廚師美比易牙、嘉客均稱適口、諸君子幸垂青焉、

本酒樓主人謹啓

本酒樓珍錯、華夷文章、萃陶醉屈醒之名流、品評醇酒、辨清聖濁賢之佳釀、信步登樓、本酒樓開張已久、歡肯來遊者、朱履三千、出入迎送、金釵十式、盛會無分日夜、賓主美盡歡

司理人黃心田披露

No. 104

▲茲將各欵衫價列下

疊領衫 八元五 五色旗密胸夾仔 九元五毫
匙羹領衫 八元 密胸夾仔 四元七五
唐裝女衫 八元 開胸夾仔 五元五毫

本公司現有七種彩色羊毛線倘光顧欲取線者請書明背橫量胸前橫量結度尺寸若干英尺付來無悞

▲買客注意

本公司自來函定然付至在加拿大各埠僑胞買貨如先來銀本公司包支郵費若由 C. O. D. 交易車費買客自理

W. Samtien Co., 436 Columbia ave. Vancouver, B. C.

本公司用上等羊毛專織各欵窄結衫兼售各種衣物並有織針及各色羊毛線平沽 此匙羹領有袖欵式每件八元

本公司有各種彩色羊毛線諸君欲看線辦函索欵迎定窄結度尺寸胸前橫量背橫書明若干英尺付來無悞

兒科聖手

啓者弟之小兒阿祐年方三歲忽染傷寒急症牙較緊閉家人大爲恐慌各醫士皆束手後延衛挺生先生診治先生胸有成竹投以藥餌奏奇效吾兒置諸死地而後生者情先生之賜也弟舉家感恩不忘特誌數言以彰厥德

衛挺生先生

寓雲埠保安藥房

Bow On York Fong
13 Pender St. W.
Vancouver B. C.

會邑廖享恭頌

裕昌隆廣告

本號開張數年之久茶米油糖珍饈備有實價貨眞不欺童叟地道藥材鮮明且皁丸散膏丹精製妙手神驗久經膾炙人口各貨批價從廉爲首附送妥捷定無遲後諸君垂青歡迎禮厚

林翰元先生寓內方脈

▲弁擅醫外科芬 柳各等奇難雜症

Yee Chong Lung
539 Carrall St.
P. O. Box 342
Phone Sey. 5984
Vancouver, B. C.

司理 林立 淑
林普慶

▼○駐加拿大雲高華至德聯衛部實業有限公司廣告

啓者本公司倡辦以來本堂兄弟陸續認股異常踴躍事在必成素報名認股者尚多仰各坑各埠招股員克靈厥職親往各伸昆處一律登齊彙收股銀付來湊集鉅欵以資興辦茲收到股銀盡附入滿地可崩生息毫未開支候至彙齊股銀從速創辦以達目的

公議按照第三章集股辦法 甲欵一凡本堂三姓兄弟須要一律加入聯衛部實業有限公司保護權利一節凡各埠 庄口 三姓兄弟旋即來繳加入聯衛部實業有限公司務須名額收股底總五百多益善力享保護權利繳收到第二期股銀芳名列下

▲頭等利息

周燦坤九十五 周駒十五
譽坤十九 文典九十五
蕙 義利 鎮佳 捲一百零五元
貴台 暢眉 鎮 同彬 湘球 燦榮 鎮鋪
星華 各十 禮榮 燦興 家熙 子漢 家然 維超
吳厚瑜十元 松 十元 子光 秀松 日松 保伯 各五元

▲認股芳名

周登容三股 啓芬二股 錦文板偈
金賢三股 永釗三股 鑑澄三股
燦坤三股 燦儀三股 堯熙三股
鎮佳三股 潤森弍股 保伯一股
錦標二股
義 三股 星 二股 關貴二股

▲沙利近力略山處

周耀坤 股 鎮鋪三股 文典十一股 炳燿三股
麗水三股 錦 五股 子儀 股 長泰二股
周登容三股 錦 五股 子儀 股 新汝弍股
秋 一股 顯春 股 年伯一股 學權一股
澤輝二股 重清二股 美孺二股 樹根二股
詠 股 廣照二股 沃 二股 潤金一股

▲沙利近力板偈

周璣降九股 炳才二股 錦煥二股
子松九股 日泰二股
金葵二股 錦標二股 沃賢二股
交顯二股 掌容二股 木昭二股 吳厚璇五股

▲咸水海板偈處

周潤彬三股 同彬二股 燦興二股
燦榮三股 鎮明二股 汝得一股
容苟二股 錫廷貳股 枝榮二股
周健才二股 炳光二股
柳芬二股

▲當件埠遂利處

周維倖六股 成沼貳股 成構五股 維操四股
成汝二股 呈祥二股 遵守二股
蔡雄炳五股 吳松長二股 吳厚瑜二股

▲占米利市處

周暢眉貳股 禮榮一股 子光一股 周貴台二股
日松一股 湘球三股 秀松一股 子漢二股
家然二股 維超弍股 吳岑森二股
吳能長二股 吳能循三股 吳能圃二股 蔡位彬弍股
周炳才弍股 周子濤二股

▲咸水埠

周緝光十元 周家崧三十元
吳仁亨七元五 吳松茂 元 周齊家二十 元
周結湊二十元 維家十五元 憲扶十八元 社長五元
松寬五元 錦興 在嚴五元 憲烈十元
憲燎十元
吳其美五元

▲巴比山

吳良寅十元 吳貢孚十元 蔡英鉅九元
吳在彪二十五元 吳英甯十元
周均和十五元 其成五十元 家則十元 照暢五元

自燕十元 朝協十元 知錦十元 瑞官十元
保洪十元 常華十元 瑞勝五元 照養五元
瑞沾拾元 瑞林十元
吳浣聲五元 朝彪十五元 常賜十元 瑞鈞十元
周家杖十元 憲成廿五元 家愛十五元 朝貯十元 明演五元
家瑞五元 成遮五元

▲攝巴和

蔡傑秋十元 蔡英栩十元 蔡兆沛五元 蔡英福十元
蔡英煦十五元 蔡英楹五元 蔡英振五元 蔡灶煖五元
吳績達五元 吳在宣五元

▲笠巴埠

吳 恩十元 振榮十元 添昌 元 英喜十元
存威五元 穗家五元 英曾五元 英活五元

廣告

本堂生精究醫學以扶危救急普救世人爲宗旨由兩廣中醫學堂優等畢業生李鶴傳內外方脈域多利埠安和堂爲全埠信服特次舉城普濟醫局義充隨受重要活人良多名重一時及來遊英屬地爲求醫者屢奉效症若改重則中西法參用究病源著脈論根蔽實驗心細術妙動投良劑所由操到回春精治內傷吐血咳嗽痰喘喜產婦花柳奇難雜症一切婦科小兒科跌打刀傷手症如有外埠遠難就醫者可將受病理由列明函外埠每藥加郵費可保痊癒各藥開列

意汪

花柳白濁斷根汁每罐元 立止內傷吐血汁每罐元 一掃光癖水 每罐元
痛疔橫絃芝菓汁每盅元 急救撞紅腐病汁 每盅元 內消痔瘻汁
立夜夢遺精丸每罐元 腎虛陰虧腰痛壽每罐元 三鞭補血汁 每盅元
立潰兒胎毒膏每盒元 久戰不倦令歡膏每盒元 立消浸咸痘汁每盅元
立止腸氣痛汁每盅元 婦科經期腹痛丸每罐元 赤遊瘋丹毒汁每盅元
跌打遲魂止痛丸每六元 傳牙痛藥水 每罐元 立消腫脚汁 每盅元
立愈拉氣斷根丸每罐元 神效據驗內消汁每盅元 婦科產後腹痛汁每盅元
化痰降氣止痰丸每罐元 光明退膜眼藥 每罐元 拔毒膏科藥膏每盒元
風濕腫痛癱瘓汁每盅元 通身如毒瘡痕汁每盅元 萬應喉症藥水每罐元
跌打吊痧止痛散每服元 花柳令歡免毒汁每盅元 立止頭暈藥水每盅元
立消出面大麻瘋紅雲如麻汁每料廿元 瘋癲驚怒聖藥 天下馳名補丸每罐元

通信處 Chow Lee 556 Cormorant St. Victoria B.C.

兩廣中醫學堂優等畢業生 李鶴傳內外方脈 域多利埠安和堂

惠來公司

WAY LOY COMPANY
174 Pender St. East
Vancouver, B. C.
九一七五(磨詩) 四七一東打街片

龍鳳禮餅

祖國雜貨 中西福食 各色餅食
價廉物美 諸君光顧 無任歡迎

司理梁裕昌

在雲埠開張

廣珍老鋪

專用十足金葉巧造特欵金器品

鐘鏢

大小發售

QUONG CHIN CO.
39 Pender St. E.
Vancouver, B. C.

矣門牌三十九號