本報最近收音（消息）

△我軍破倭機械化隊

△洛陽仍在我軍手中

△重慶－中國最高指揮部是日軍報．河南省西部．我軍向倭賊機械化部隊反撲．予敵重創．倭軍以鉗形戰略．謀圍困我豫西大軍．至此慘受一大打擊．同時洛陽守軍堅決抵抗．倭軍前進壹尺．輒要付一尺最高代價．河南天空．中美聯合機隊特別活躍．廣炸省內各路倭寇．在洛陽之南．伊陽區內投彈最多．倭兵棄輜重急避．我機再用機槍掃射．殲斃倭兵甚衆．倭軍機械化部隊．原係由距洛陽西南七拾里處．向西北推進．計劃與由山西南下之倭寇溝通聯絡．兩隊倭軍相離祗廿五里．我軍爲維持通後方交通．不惜犧牲．以主力進擊．倭寇軍械雖利．惟我方兵士鬥志堅强．猛勇撲戰．卒能將倭賊擊退．洛陽南八十里．倭軍壹隊．由魯山西進．我軍堵截．發生激戰．我軍毀敵裝甲鉄車．坦克車．軍運車共貳百餘輛．

又訊．中國陸軍發言人是日宣稱．洛陽守軍完全被倭賊包圍．惟城垣之八九仍在我軍手中．守城壯士決戰至最後爲止．誓與古城共存亡．沿隴海路西向之敵．與山西敵兵會合．復西進至陝縣離潼關仍有四拾九里．

△新島倭賊一網成擒

△新幾內亞聯軍總部－倭賊數千在新幾內亞東北岸．爲美澳聯軍展開巨大戰網．不久將被悉數成擒．澳軍由威域攻上．美軍在哀揖之南卅四里間沿海岸攻下．澳美兩軍分東西夾擊．戰事進行已入第六日．美軍攻下荷蘭打與哀揖．現在囘師掠過地帶如威域倭賊集中点襲擊．實行肅淸倭寇殘餘．澳軍向威域挺進．策應美軍進行．由馬登開拔．已進前五十里．美澳兩軍相隔約貳百里．

荷蘭打西北之域地島．昨日被美飛機作第四次之繼續轟炸．二百五十里外之舒頓島亦爲美機連炸十三日．倭賊軍事設備受損奇重．

△中外記者視察延安

△重慶－各外國記者赴西北延安視察一事．各項準備手續經已完竣．立院法並特派謝寶樵偕宣傳部所派魏雋士及杜佛蘭等屆時同行．担任照料及協助一切事宜．現各國記者參加前往者有五名．爲耶教科學導報記者西芸氏．同盟國勞工新聞記者厄斯坦．倫敦時報記者科士．都朗度明星報記者威波．中國通訊報主筆山納罕等．泰晤士週刊紐約泰晤士報亦由厄斯坦代表．此外中國新聞記者參加者約有八九人．外記者原始報名時．本有多人．除數人因赴滇西隨軍採訪不能前往外．其餘臨時決定作罷．

△新島六十教徒被殺

△雪梨－據此間可靠消息稱．在新幾內亞．有羅馬天主教徒六十人被殺．內有亞力斯芬主教．胡富牧師．尚有七十七名教徒不知踪跡．或亦已被害矣．

△倭賊女兵戰死新島

△荷蘭打－合衆社訊．美軍巡邏隊．昨日與倭賊在荷蘭打飛機塲附近發生小接觸．倭賊無鬥志．向後逃竄．遺屍多具．其中有兩名爲倭賊女兵．身穿軍服．携帶西十四號短鎗爲武器．倭女兵出戰陣亡．在西南太平洋以此爲第一次云

△我軍克復滇西要地

△重慶－中國軍事委員會雲南戰訊．滇西我軍爲開闢通外國陸路．謀與緬甸華軍取得聯絡．昨日繼續在怒江之西挺進．轉入高黎貢山西邊山坡．奪據倭賊重要據点．其一爲馬面關附近要隘．騰衝東北約四十里．其二爲平戞在龍陵東南廿四里．華軍越過馬面關．大隊開入明光河流域．壹隊佔領曹頭壹隊佔龍陵之東十五里滇緬路壹要站．倭賊傷亡四百．全局軍事以馬面關區爲最激烈．美國第十四空軍爲協助華軍進擊．昨日猛襲騰衝及龍陵兩地．

●德西線已点定將領

▲羅米爾非最高司令

倫敦十九日電．德海外社播音．德國委定溫倫斯絕元帥爲西歐防綫之最高總司令．他沈默寡言．曾經波蘭法俄等綫之戰．羅米爾元帥在其下指揮陸軍．布拉斯高域斯元帥主海岸防綫．斯巴爾元帥主空軍兼副總司令．英方測羅米爾之視察定西洋長城是在於機械上之佈置．照其地位計．將來又必與孟敢應梨將決雌雄云．

（譯者）譯者早於北非戰事未決時．已逆料羅孟兩人將重在歐陸作對．事已逾年．羅氏敗歸歐陸佈防．由意而西．全盤籌劃．聯軍曾報其任西歐最高總司令．今德方宣佈羅氏僅居溫元帥之下指揮陸軍．是正與孟將軍在愛總帥下之職務相當．兩人之職位．雖經碾轉變幻．亦卒至相對沙塲．以將材論．羅氏固不弱．獨惜其處于終敗之地位耳．然其將來作戰之環境．較於在北非時．孟氏當不能輕視之也．

●俄前線僅有小接觸

莫斯科十九日電．紅軍在里胡以南取得主動地位．奇襲斯丹尼斯拉胡之東南．佔一極重要高岡．殲敵數百．地尼斯特河下游西岸之德兵反攻不逞．白俄以北德步三隊圖偷襲．俄軍俟其行近．然後開火．敵急遁去．波羅的海俄機沉三千噸敵船一艘．擊落德機九架云．

●海陸軍部應聯爲一

美京十八日電．上次大戰後時之美海軍部長丹尼埃爾．是日在國會之特別委員會中發表關於軍事政策之意見．極力主張海軍與陸軍部應聯合爲一．稱之爲國防部．彼謂一九四一年十二月七日珍珠港被炸慘劇．卽證明海軍部與陸軍部分立之害．需要一統一國防部以指揮軍事云．

●土法西斯謀倒政府

▲首領多名已被拘

倫敦十九日電．英情報部接土耳其安卡拉播音．愛斯丁係因防擁護納粹份子異動而戒嚴．自命「爲烏拉阿爾泰族」之領袖多人．因圖謀推翻土耳其現任政府而被逮．彼等崇奉民族與法西斯主義．黨員用秘語及陰符通傳．最近計劃全國大舉．顚覆政府．彼等趨向德國．但是否直接受外國勢力之指使．未有證實．國防軍搜查壹洒巴．獲該黨文件一宗云．

訃告

不孝仲呂仲尹罪孽深重禍延
先考諱邦彥號英三字昌晏朱公府君兩廣優級師範學校畢業生歷任台山縣立師範學校教習兼代理校長開平中學校教習紫陽月刊正編輯烏埠僑立公校雲埠僑立公校三藩市聖瑪利學校等教習本埠雲林學校校長不幸五月六日病終於聖約瑟醫院積閏享壽七十有一歲仲呂等遠居祖國未能親視含殮祗遵禮成服定於五月廿三日下午二時在賀李威街門牌三〇四號暗市黨殯儀館舉喪禮奠扶柩歸土　忝屬

孤子　仲呂　仲尹　泣血稽顙
未亡人　馬氏　拭淚歛衽
期服孫　金海等　拭淚稽首
媳婦　馬氏　鄺氏　拭淚歛衽
司書鄉弟　呂念　抆淚鞠躬

世友戚族鄉誼
聞　哀此訃

司書呂念附啟　先宗兄英三子孫衆多但不盡悉其名字故未詳報諒之

◎治喪處通訊地址　五洲藥房 ENG CHOW CO. 104 Pender St. E. Vancouver, B.C.

◎代柬

本總堂謹訂於五月廿四號下午一時舉行第廿四週年紀念典禮屆時統請各埠馬金紫分堂暨諸伯叔昆仲駕臨助慶指示一切曷勝榮幸

再者，本總堂前擬在此紀念之日以同時舉行懇親大會以資聯感而利堂務之進行後因各分堂函復僉謂在此工商暢旺之時人力發生問題環境或有所不許故使展期待至他日如何然後報告

加拿大雲高華馬金紫總堂同人敬約
GIM DOO HUNG 139 Pender E. St. Vancouver, B.C.
民國卅三年五月三日

MARK DUMOND
832 MAIN ST.
VANCOUVER, B.C.

農家用具
日用鐵器
華友光顧
極表歡迎

麥丿文鐵行謹啟

◎魚濕工人注意

魚濕工人．須要有組織．取一致行動．方能恢復舊年之魚濕薪金．並要包足每月二百零八點鐘．及要求改良工人生活程度及情形．請各位加入第一百三十八號魚濕聯合工人會．如意者．可於日間到卡部華街壹百三十八號．面見本會書記哥頓氏．晚間到卡路街五百五十九號．面見陳袞．蔡華兩君．

柯芬戲院

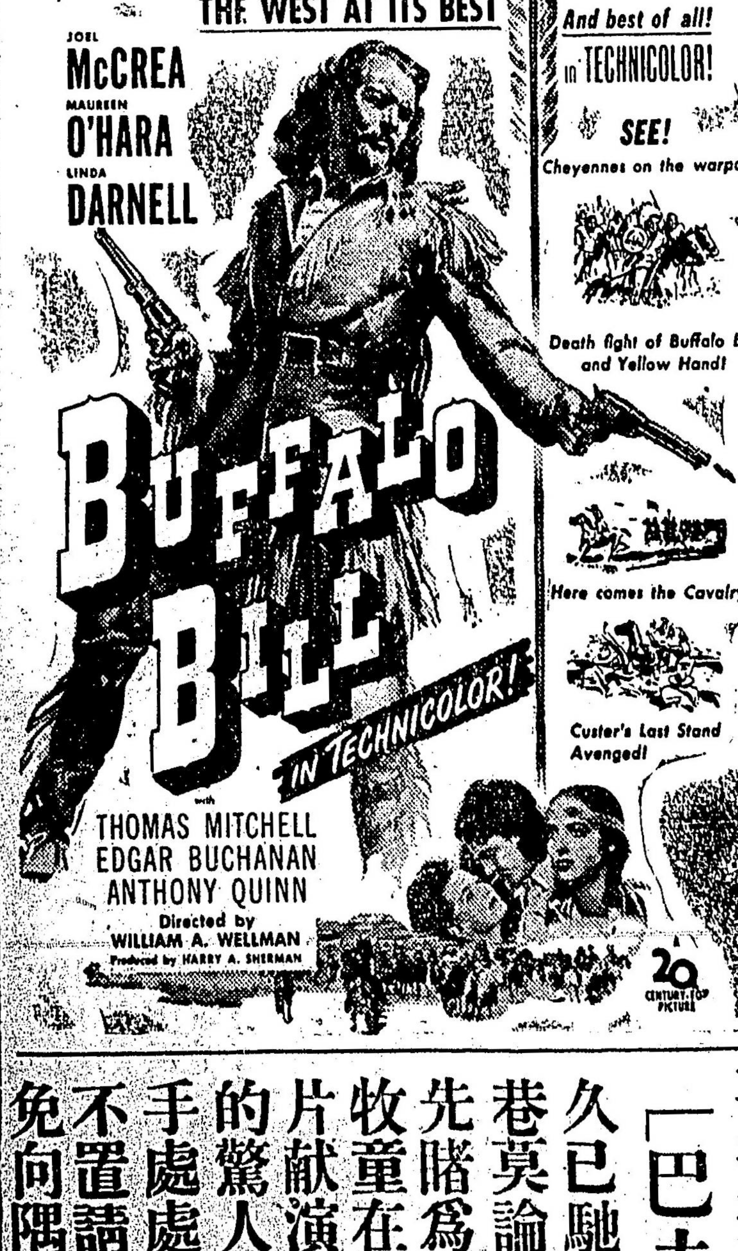

「巴夫路鏢」五月十九日起放映一星期

久已馳譽萬人空巷莫論男女老幼先睹爲快的英勇牧童在是著名巨片献演其在西方的驚人英雄好身手處處令人讚歎不置請早臨塲以免向隅

ORPHEUM
884 GRANVILLE ST.

◎哀謝

先堂弟張天裕開平象欄村人氏痛於民國卅三年五月十三日以病終于乃麼西人醫院享壽六十五歲因其家眷遠居祖國蒙洪門昆仲及親友等襄助一切喪事昨經出殯歸土厚誼隆情存歿均感謹此鳴謝　木生謝啟

◎住宅出賣

茲有六間房新式住宅出賣適合華人居住位在加爾護街以西夾布勒威以南現款銀期均隨尊便不須經紀交易隨時可以遷入居住 Mr. Bradbury, MA. 7020

◎遺失股票啓事

敬者弟前占有雲埠鐵城崇義總會三民樓實業股份壹百元正該股票不知因何失去除呈請崇義總會實業部補給外理宜登報聲明遺失如有人拾執該股票者作爲廢紙特此聲明俾衆週知此佈

中華民國卅三年五月十七日　余仲維謹白

合生隆記國貨商店

HOP SANG LUNG KEE & CO.
79 PENDER ST. E., VANCOUVER, B.C.

本號尚存有正祖國
甲種字丁
乙種字丁
存貨無多
趁早採辦

◎新電話 PAcific 5845

中醫鍾械生

JUNG YET SANG
446 Keefer St. Vancouver, B.C.
〈電話〉 HA. 2531L

固精水 每樽壹圓

◎皮膚濕毒頑癬疥癩止癢水 每樽壹元 此水用法單內詳明

此水無論何種濕毒疥癩頑癬搽到當時止癢數日乾痂脫落永無復發又無焦痛爛肉如有淸凉暢適之態藥水淸潔無污衣惡味淸香非常

☯斷根枯痔散 每料貳元
連搽數日包斷根全痔脫落永無復發

☯毒必消藥精 每料三元
此藥精無論新舊血毒．虫嚙蟻咬．紅粒痕癢．筋骨疼痛．服盡一料．包能掃除殆盡．蕩滌無留．有患毒症者不妨一試．便知余言不謬．

◎代理處輔行公司

◎雲埠總代理處：梁定邦報局

◎都城代理處：復興公司

◇此書第一版經已售完，第二版現已印妥出版．內容與前無異．

◇爲保證此書之內容確實豐富，使各界安心購讀起見．凡函購者，於接到書後五日，如讀過不滿意者，請即退回，若無損壞，原銀奉回．

（歡迎各界到代理處自由參閱）

諺云：「一失足成千古恨，回頭已是百年身。」遊子飄零海外，孤枕終歲，勞苦頻年，難保一宵春意撩人，花叢涉足，然花柳易傳，一旦被染，輕則身傷財敗，重則殺身之禍立至。欲避免花柳梅毒之傳染，使君身體樂而無恙，錢財得以日積月聚，則花柳預防法，不能不知。欲有安全有效之預防法，請讀醫學博士丁原醫生編著之

現代男女 性生活之藝術及其衞生新法

全書十萬餘言　每冊美金五元

此書共分爲十八章，內容對於人生必需之男女性事智識，應有盡有，係由兩性專家集各國最新性學理論及實際之大成，撰成我國有史以來第一部最有價值之性學巨著，抑亦爲近代世界性學文獻之珍品。欲知最新潮流之房事種種新花樣者，請閱此書，欲倍增人生應有之快愉者，請不可不讀此書

▲函購者可以寄赤紙或銀紙，用C.O.D.（卽書到交銀）辦法者，亦隨尊便，惟須另加C.O.D.費伍毛。

▲爲利便函購起見，請塡下姓名地址，及剪下本社地址貼在信封上付來可也。

人生出版社鑒：茲付上美金五元或（C.O.D.）請將此書一本寄來
姓名
地址

人生出版社通訊處
Human Books Publisher
General P. O. Box 409
New York, 1, N. Y.

代售處：全美名埠各華文書店，請僑胞就近參閱，用證此書內容豐富，非同凡品。