Harriet Irving Library
University of New Brunswick

LE MADAWASKA

CINQ SOUS LE NUMERO — EDMUNDSTON, N.-B., 24 NOVEMBRE, 1932. — DIX-NEUVIEME ANNEE No. 47

Leo Dolan
Bureau de Prov. Informe

LE COIN DE L'ACEJISTE

2e SEANCE D'ETUDE DU CERCLE D'EDMUNDSTON

Mardi soir, le 29, aura lieu la deuxième séance du Cercle d'Etude du Cercle "Immaculée-Conception" d'Edmundston.

La séance du 14 a été un succès et avec le programme bien défini qui a été adopté, on peut compter sur un travail intéressant et effectif. Ceux qui désirent faire partie du cercle d'étude et qui n'ont pas assisté à la première séance sont priés de venir s'y inscrire mardi soir prochain.

250 ASSISTANTS A BAKER-BROOK

Le Cercle "Saint-Coeur de Marie" de Baker-Brook a tenu son assemblée régulière dimanche soir dans la salle paroissiale sous la présidence de M. Eloi Nadeau.

Cette séance eut le cachet particulier de réunir une assistance de 250 personnes, les Acéjistes ayant invité pour l'occasion leurs dames ou leurs amies.

L'assemblée fut très intéressante et très appréciée de tous. Elle comptait comme numéro principal au programme un débat sur le "Suffrage Féminin". M. Firmin Daigle prit partie pour le vote féminin (peut-être parce qu'elles étaient présentes) tandis que M. Antoine Desjardins s'opposa formellement à toute intervention du beau sexe en politique.

Les deux côtés présentèrent avec une réelle habileté de forts arguments à l'appui de leur cause, et débitèrent de bons discours qui promettent beaucoup pour l'avenir. Un seul pouvant remporter la victoire, M. Ant. Desjardins eut gain de cause.

—M. Lévite Bouchard, le nouveau Vice-président adressa la parole et promit un concours actif à son cercle.

Une courte allocution de M. l'aumônier comportait ensuite des félicitations et un vif encouragement pour les progrès de l'A. C. J. C. à Baker-Brook, et après la prière de clôture l'assistance se disperse enchantée de sa soirée.

Aux Acéjistes

RAPPORT DU
1er CONGRES de
L'A. C. J. C.
section Acadienne — Chatham

25 sous l'unité
(30 sous par la malle)

C'est pour nous rendre au désir des délégués à Campbellton que nous publions cette brochure. Le tirage en sera limité; prière d'envoyer sa commande dès main tenant.

Les commandes en groupe de 25 brochures ou plus, envoyées au nom des cercles seront expédiées sans frais de port.

LE MADAWASKA
C. P. 159 — EDMUNDSTON.

IL Y A 15 ANS

EPHEMERIDES

A ST-DAVID — Le 20 courant, M J. H. Castonguay, ingénieur sur le Transcontinental conduisait à l'autel Mlle Flavie Beaulieu, de Madawaska Maine. La bénédiction nuptiale leur fut donnée par M. le curé Pelletier. L'heureux couple est parti pour un voyage aux Etats-Unis.

EN COUR — Les deux chefs d'une bande de petits voleurs ont reçu ce matin de la part du juge Carleton unepunition qui servira de leçon à leurs jeunes compagnons et aux parents qui élèvent leurs enfants dans la rue et au théâtre de vues animées, un endroit des plus démoralisateurs pour la jeunesse. L'un d'eux devra faire quatre ans à l'Ecole de Réforme, à St-Jean, et l'autre trois ans, pour avoir volé dans l'église paroissiale.

LA CONSCRIPTION — Le Bureau médical pour les examens du Service Militaire 1917 pour les hommes de la classe 1 (célibataires et veufs sans enfants, de 20 à 34 ans) siège deux jours par semaine dans le palais de Justice.

UNIONISTE ? — Le "Daily Gleaner" publiait ces jours derniers une dépêche à l'effet qu'il croit que notre député fédéral se joindrait aux Unionistes. Il prétend que ce serait économie puisqu'il pourrait compter sur une élection par acclamation. Pendant ce temps, les journaux conservateurs crient à la débâcle dans les rangs libéraux et abiment de sarcasmes le chef oppositionniste, Sir Wilfrid Laurier.

A CABANO — Mlle Laura Deschênes unissait le 30 Octobre sa destinée à celle de M. Ludger Lebel, hôtelier. — Mlle Lilly Latulippe, institutrice de musique au Couvent de St-Basile a passé quelques jours chez chez ses parents. — Mariage de M. Adélard Bérubé à Mlle Blanche Pelletier.

SOIREE AMUSANTE — Des amateurs de Van Buren ont donné une soirée au théâtre Star. Les gens ont remarqué avec étonnement que le programme donné dans une ville française par une troupe en grande majorité de cette langue, ne contenait pas un mot de français. On a donné pour excuse que M. Frank O'Leary, le directeur ne savait pas un mot français. Pauvre excuse !

EVEQUE ACADIEN — Le deuxième évêque acadien, S. G. Mgr Chiasson, sacré tout récemment, a eu à coeur de faire aussitôt un pélérinage au monument de Notre-Dame de l'Assomption à Rogersville, afin de mettre sous le patronage de la Reine de l'Acadie son épiscopat et ses missions du Golfe St-Laurent. L'abbé W. Sormany lui a fait lecture d'une adresse, et M. Francois Poirier offrit au nom de la paroisse un calice de $185.00.

LES ELECTIONS—Dans un mois, les électeurs auront à se prononcer sur le choix du gouvernement qui doit remplacer celui qui vient d'être dissout. L'ancien parti conservateur, "Unioniste", cette fois, a à sa tête, Sir Robert Laird Borden, tandis que le parti libéral est sous la direction de Sir Wilfrid Laurier. La question la plus importante en jeu est sans contredit celle du service militaire obligatoire.

LA CROIX ROUGE — Les demoiselles d'Edmundston viennent de fonder une succursale de la Croix Rouge.

TERRAIN DE GRAND PRE — Un Comité s'occupe actuellement de la souscription des Acadiens pour l'achat du terrain historique de Grand-Pré.

IL DOIT CEDER

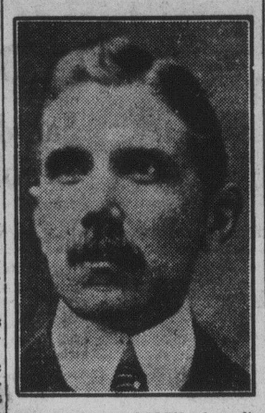

Herr Franz von PAPEN, chancelier d'Allemagne, qui, après six mois de travail ardû pour se maintenir a été forcé par l'attitude du Reichstag de donner sa résignation et celle de son cabinet. Les fascites tentent de pousser leur chef Hitler au pouvoir.

Nouvelles des Ecoles de Madawaska, Me

M. Donat Martin quitte le High School

Madawaska, Me (D.N.C.) — Les professeurs et élèves du High School de Madawaska regrettent vivement le départ de l'un des pionniers de l'éducation dans notre petite ville, M. Donat Martin, qui nous a quittés vendredi après-midi.

On lui a présenté comme souvenir un magnifique service de voyage en témoignage d'estime et de respectueux attachement. M. Martin adressa des paroles de remerciements en appréciation et de regrets de quitter son école. Il promit de se souvenir toujours. Il a accepté une position avec la compagnie d'Assurances-Vie Métropolitaine à Fort Fairfield.

M. Robert Harlow de Waterville, qui remplace M. Martin, a été reçu lundi matin par le personnel et les élèves de manière qui a semblé réchauffer le coeur du nouveau professeur, qui vient de la région froide du nord de l'état. Un léger changement a été fait au programme: M. Normand Fréchette enseigne maintenant la littérature classique; Mlle Louise Beaulieu, les sciences sociales et le français; M. Edmond Comeau, les sciences commerciales et M. Robert Harlow, les mathématiques.

— Le Glee Club a eu sa première réunion la semaine dernière sous la direction de Mlle Louise Beaulieu. Les officières suivantes furent élues: présidente, Mlle Mathony; vice-prés. Bernadette Hébert; trésorière, Lorette Soucy; secrétaire, Claire St-Pierre.

Le Cercle de Littérature Française s'est aussi réuni pour la première fois la semaine dernière, sous la surveillance de M. Normand Fréchette. Les officiers suivants furent choisis :

Président, Armand Martin; Vice-prés., Isabelle Pelletier; trésorière, Lorette Soucy; Secrétaire, Claire St-Pierre; Conseillers: Roland Carrier, Bernadette Hébert, Normand Fournier.

Le Sport des Ecoliers

Les organisations sportives sont maintenant en voie de formation. Les garçons formeront une équipe de Balle-au-Panier, tandis que leurs compagnes de classe seront aussi représentées par une forte équipe. De plus amples détails sur le programme qui sera fourni par les deux corps seront donnés plus tard.

Les élèves-filles du High School sont à préparer une petite soirée pour Vendredi soir, afin de prélever des fonds pour l'équipe de balle-au-panier. Cette soirée aura probablement lieu dans l'école Evangeline, où les parents et le public en général sont cordialement invités à venir encourager ces jeunes enthousiastes.

MAISON INCENDIEE A RIVIERE-DU-LOU

Rivière-du-Loup, 22 — Vers 6 heures moins quart, hier, les pompiers furent appelés chez M. J.-Bte Dubé employé du C.N.R. Le feu avait originé au deuxième étage de sa résidence. On a craint quelques instants un désastre plus grand. C'est une bâtisse à loyers. M. Dubé, le propriétaire, occupe lui-même une partie de la maison. L'autre loyer est occupé par M. Jos. Ruest, employé aux usines du Témiscouata Ry. Le troisième loyer est vacant depuis le 1er novembre. Les dégâts sont considérables, mais surtout causés par l'eau et la fumée. Le propriétaire et le locataire ont tous deux des assurances.

Le chef Grandmaison étant absent par affaires, la brigade était sous la direction du sous-chef, M. Bérubé.

FUNERAILLES SOMPTUEUSES A ST-HILAIRE

Une grande foule assiste aux obsèques de feu Mme Maxime Albert. — La chorale de Ste-Luce exécute le chant avec succès remarquable. — M. le curé Godbout officie.

St-Hilaire, (D.C.S.) — Lundi matin à 9.30 heures, en l'église paroissiale de St-Hilaire ont eu lieu les funérailles très imposantes de Madame Maxime Albert (née Modeste Ouellet), dont nous rapportions la semaine dernière le décès à Montréal, le 16, à l'âge de 59 ans.

Le convoi funèbre quitta la maison mortuaire à 9.15 heures, au milieu d'une foule considérable de parents et d'amis de la famille. La voiture était précédée par les porteurs de fleurs, petit-fils et nèveux de la défunte: MM. Rino, Léonide, Arthur Roland, Oneil, Marc-Emile et Léo Albert, tandis que d'autres couronnes ornaient le cercueil. Venait ensuite la famille en deuil, suivie de nombreux parents et amis. MM. Antoine J. Lévesque, de St-Hilaire, et Alphée Lévesque, d'Edmundston avaient charge d'organiser le cortège.

La levée du corps fut faite par M. l'abbé J.-Aurèle Godbout, curé de la paroisse, qui chanta aussi la messe et le Libera, assisté par MM. les abbés J.-B. Doucet, chapelain de l'Hôtel-Dieu de St-Basile, et M.-L. Richard, curé de Lac-Baker, comme diacre et sous-diacre. Célébrèrent le Saint Sacrifice aux autels latéraux: MM. les abbés A. Lynch, curé de Riv.-Verte, Eug. Michaud, curé de Clair, A. Poirier, curé de Baker-Brook, F. Verret, curé de St-André. A l'entrée du choeur, on remarquait les RR. Soeurs Rachel et Marie-des-Anges représentant les Religieuses Hospitalières de St-Basile.

La dépouille mortelle était portée par MM. Joseph Ouellet, Wall Albert Lévite Albert, Willie Daigle, Eddie Chassé et Vital Pelletier, parents de la défunte.

Le chant fut particulièrement bien exécuté par la chorale Ste-Luce de Frenchville, sous la direction de M. Johnny Michaud. A l'Offertoire, M. Michaud et le Dr Roméo Levesque rendirent le "Crucifix" de Faure avec beaucoup de succès. Les autres soli furent: "Au Ciel, Aurevoir", par M. Michaud et "Adieu, je pars" par Mme Vital Lagacé. On remarquait encore au choeur de chant : MM. Fortunat Albert, Donald Michaud, Maxime Chassé, Arthur Collin, Henri Collin, Henri Bouchard; organiste: Mlle Leblanc, de Ste-Luce.

Mlles Mathilda et Régina Ouellet firent la distribution des cartes mortuaires et MM. Medley Albert, Claude Albert, Wilfrid Cyr et Léonide Cyr placèrent les assistants.

Après le service, le cortège se dirigea vers le cimetière paroissial où se fit l'inhumation.

Nous donnerons la semaine prochaine la liste des nombreuses marques de sympathie reçues par la famille, à qui nous réitérons nos condoléances.

VAN BUREN

—Mlle Lillian Cyr de Baker-Brook et Mlle Stella Corbin de Grand'Isle étaient en visite chez des parents la semaine dernière.

—Mme Alex. Fournier de St-Léonard et sa famille sont partis lundi pour Québec où ils sont allés rejoindre M. Fournier. Il demeureront là à l'avenir. M. Fournier, ancien gérant de la Banque Provinciale à St-Léonard occupe maintenant une autre position à Québec.

—Mlle Hattie Langlais est de retour d'une promenade d'une semaine à Portland, Augusta et Bar Harbor, Maine.

—Mlle Winifred Theriault est allée en promenade à Houlton récemment.

—Mlle Ida Martin, qui est employée à Biddeford, a passé la semaine dernière chez ses parents. M. et Mme Joseph S. Martin.

—M. Donat Violette est parti la semaine dernière pour la Floride où il passera l'hiver.

DUBE-OFFICE

—Un groupe d'amis se réunissait le 17 courant à la demeure de M. Alex Lévesque en une soirée-surprise à l'occasion de l'anniversaire de naissance de M. Albéni Lévesque.

—M. et Mme Jos. Thériault de St-John, Me, visitaient dimanche dernier M. et Mme Alphonse Martin.

—Mlle Nélida Lévesque est revenue chez-elle après un séjour à Frenchville.

—Mlle Edmée Lévesque qui travaillait à Fort Kent, Me, est revenue chez elle.

—Mlle Cécile Roy de Rivière-Verte était en promenade ici cette semaine.

—Mlle Marie-May Roussel, à Caribou depuis un an, est venue en vacances chez ses parents pour quelques semaines.

DECES D'UNE JEUNE FILLE

A VAN BUREN

Van Buren, Me (D.N.C.) — Mlle Cécile Fournier, fille de Mme Florent Fournier de la rue Poplar est décédée samedi à l'hopital de Presqu'Isle, où elle avait subi une opération pour appendicite. Elle était dans un état critique depuis quelques semaines. La défunte était âgée de 16 ans à peine. Lui survivent: sa mère, trois soeurs, Yvonne, Mattie et Catherine et deux frères, Donat de Fort Fairfield et Louis.

Les funérailles ont eu lieu lundi matin dans l'église St-Bruno, où le R. P. Fournier officia.

AUTRE COUPE DE BOIS DANS TEMISCOUATA

La Cie Fraser prend une troisième décision relative à la coupe du bois, pour fournir de l'emploi cet hiver. Elle profite d'une diminution des droits de coupe dans Québec et décide de couper dix millions de pieds de bois dans la région du lac Témiscouata. —

POUR LA SCIERIE DE CABANO

Un grand nombre de travaillants actuellement réduits au chômage auront de l'emploi cet hiver, par suite d'une nouvelle décision prise par la Compagnie Fraser de couper plus de 10,000,000 de pieds de billots dans le district du lac Témiscouata.

Cette décision a été prise à la suite d'une nouvelle réduction dans les droits de coupe, annoncée par le gouvernement québecois, la semaine dernière.

D'après une déclaration de M. K. S. Maclachlan d'Edmundston, gérant général de la compagnie, tout ce bois sera coupé en billots à la scierie de Cabano. Celle-ci est la seule scierie Fraser en opération dans la province voisine, maintenant, et fonctionne depuis trente ans. Plus de 600 hommes, dont la plupart sont de nouveaux colons dans cette région, trouveront de cette façon de l'emploi dans les chantiers.

La province de Québec a réduit ses droits de $5.00 à $2.00 le mille pieds sur le pin blanc, le chêne, le noyer noir; de $3.50 à $1.50 sur le pin rouge, l'orme, le frêne, le tilleul, et l'érable; de $2.70 à $1.00 sur l'épinette le pin gris, le tremble, le sapin, le cèdre et le peuplier.

La Cie Fraser a déjà déclaré qu'elle couperait 16,000,000 de pieds de bois au Nouveau-Brunswick pour les scieries de Plaster Rock et de Fredericton, et tout récemment, après avoir acheté pour ses pulperies d'Edmundston et d'Atholville 23,000 cordes de bois de pulpe des fermiers de Madawaska, Victoria et Restigouche qui n'en savaient que faire, la compagnie a annoncé qu'elle acheterait 5,000 cordes de bois de chauffage des cultivateurs du comté de Madawaska, et l'utiliserait pour alimenter les bouilloires de l'usine d'Edmundston.

OUVERTURE DES USINES ANGUS LE 23 NOVEMBRE

Montréal, 21. — A la suite d'une entrevue entre les autorités du Pacifique Canadien et les chefs de l'Union des employés, il a été décidé d'ouvrir de nouveau les usines Angus le mercredi 23 novembre. Cette décision s'applique à toutes les usines du Pacifique dit M. Grant Hall, vice-président, qui a annoncé la bonne nouvelle. De la sorte 8,000 hommes trouveront du travail au Canada à la suite de cette décision.

NOUVELLE GARDE-MALADE

Nous avons appris avec plaisir que Mlle Lillian Aubé, étudiante garde-malade à l'Hôtel-Dieu de Campbellton a obtenu de bons résultats pour ses examens passés à Chatham, il y a une couple de semaines.

Mlle Aubé est la fille de M. Télesphore Aubé, bijoutier de cette ville, et de Mme Aubé.

A la nouvelle garde-malade graduée, nous offrons nos félicitations.

UN DECES A ST-FRANCOIS

FEU M. DAMASE PELLETIER

St-François de Mad., (D.N.C.) — Samedi le 12 courant avaient lieu à St-François de Madawaska le service et la sépulture de Sieur Damase Pelletier, décédé le 10.

Outre son épouse, feu M. Pelletier laisse dans le deuil deux petites filles et trois frères; Adolphe, Tom et Xavier, et trois soeurs, Mme Josephel Albert, Mme Onésime Nadeau et Mme Achilles Anotil.

Nos sympathies à cette famille.

—Mlle Annette Côté, est de retour d'un voyage de quelques jours à New Bedford, Mass., où elle a visité son oncle, Mgr L.-A. Marchand.

EN ONTARIO

M. Mitchell F. HEPBURN, député aux Communes et nouveau chef des forces libérales en Ontario, qui a reçu l'assurance de l'entier concours de son parti, à un congrès provincial enthousiaste. On lui a prédit qu'il serait bientôt premier ministre en Ontario.

LE CURE DE DRUMMOND SE RETIRE

L'abbé Félix Dugal prend sa retraite après 41 ans de ministère actif. — Changements ecclésiastiques qui en résultent.

M. l'abbé Félix Dugal, le distingué curé de la paroisse St-Michel de Drummond, vient de donner sa résignation et prend sa retraite après quarante-et-un ans de ministère zélé et actif.

L'abbé Dugal occupait la cure de Drummond depuis plus de trente-cinq ans. L'église et le presbytère actuels sont parmi les oeuvres qu'il a accomplies. Il se retire, nous dit-on, à St-Basile. Son successeur à Drummond est M. l'abbé L.-P. Lévesque, ci-devant curé de St-Basile.

Par autre décision de Mgr l'évêque M. l'abbé Benjamin Saindon, curé de St-Léonard de Port-Maurice, devient curé de St-Basile et M. l'abbé S. Azzie, ci-devant vicaire à Drummond, devient administrateur de la paroisse de St-Léonard.

A L'HOTEL-DIEU DE ST-BASILE

—Mme Edmond Lévesque de St-André a été transportée ces jours derniers à l'Hôtel-Dieu de St-Basile à la suite d'une attaque de paralysie.

—Mlle Berthe Lévesque étudiante garde-malade à l'hôpital St-Louis de Berlin, N. H., est arrivée chez elle à St-André, lundi, où l'appelait l'état critique de sa mère.

Décès d'une jeune Femme de Cabano

A L'HOPITAL DE RIV.-DU-LOUP

Cabano, (D.N.C.) — A l'hôpital Sacré-Coeur de Rivière-du-Loup, est décédée mardi dernier, Dame Charles Turcotte (née Antoinette Laplante) de Cabano.

Feu Mme Turcotte n'était âgée que de 22 ans et souffrait depuis huit mois, avec grande patience et résignation. Elle mourut dans une piété vraiment édifiante, et ses derniers mots furent des paroles de consolation à l'adresse de sa mère et de son jeune époux, dans l'épreuve que Dieu leur envoyait.

La défunte laisse en plus de son époux inconsolable, une fillette de sept mois; sa mère, Mme Moise Laplante; trois soeurs, Mme Emile Dumont (Elianne), d'Edmundston, Anna et Blanche; trois frères, Emde, Achilles et Albert, tous de Cabano.

Très connue et estimée, la défunte eut des funérailles imposantes, auxquelles prirent part de nombreux parents et amis, comme dernier témoignage de regrets et de considération, et de nombreuses marques de sympathies furent reçues par la famille.

Nos sincères condoléances.

Aidez à protéger les enfants contre la tuberculose: ne manquez pas d'acheter DES TIMBRES DE NOËL

LE "HOCKEY" CET HIVER A EDMUNDSTON

Quatre équipes dans la Ligue locale. —Le club de la ville sera renforcé. —Un nouvel entraineur. — Deux joutes par semaine. — Les billets de saison pour le patinage. — La glace en formation.

OUVERTURE PROCHAINE DE L'ARENA

Nous voilà pour de bon dans les froids d'hiver. Au point de vue sport la chose n'a rien d'attristant, particulièrement à Edmundston, où les nombreux amateurs voient leurs désirs remplis par la quantité d'amusements qui s'offrent à eux.

La direction de l'aréna Bachelor nous informe que la glace est en bonne voie de formation. et, si tout depend de la température, on espère que la date d'ouverture n'est pas très éloignée. Elle sera bientôt annoncée. Un système de ventilation nouveau a été installé.

L'équipe qui portera les couleurs de la ville dans ses rencontres avec les clubs étrangers sera un peu remaniée. Elle sera sous la direction de M. John Walsh, ancien joueur et "coach" du Toronto Canoe Club et du Maple Leaf Milling Club de Toronto. On a demandé l'admission de cette équipe dans la Ligue Intermédiaire, et on a de bonnes raisons de croire qu'elle sera acceptée.

On peut donc s'attendre à assister à des rencontres intéressantes au cours de cet hiver.

Quant à la ligue locale, elle comptera quatre équipes: Fraser Pulp, Fraser Paper, Chevaliers de Colomb, et Les Marchands.

L'équipe de Fraser Pulp aura sur ses rangs Adams, ancien joueur des Millionnaires de Fredericton, et Murillo Laporte gardera les buts; Fraser Paper comptera avec Daigle, ancienne étoile de Van Buren, et Miller, frère du fameux lanceur gaucher, qui jouait l'an dernier sur les rangs du U.N.B. de Fredericton. Les Marchands, sous la dévouée direction de T. M. Richards se sont assurés Clipps employé à la Banque Provinciale, comme l'un des leurs; E. Madore dirigera cette année les Chevaliers de Colomb et il a été assez habile pour s'emparer des services de l'entraineur Walsh, de l'équipe de la ville, qui fera partie de sa ligne de défense.

La direction de l'aréna nous dit que le public peut compter voir deux joutes par semaine, quoiqu'une attention spéciale soit apportée au patinage. Il y aura aussi plusieurs mascarades au cours de la saison.

Les billets de saison pour le patinage ($5.00 pour les hommes et $3.00 pour les dames et demoiselles) sont en vente dès maintenant chez le Trésorier du club Bachelor, M. Jos. Michaud.

Ste-Rose Du Dégelé

—Mlle Maria Bouchard secrétaire du député est de retour d'un voyage à Rivière-du-Loup chez ses parents.

—Mme Philippe Therriault est allée à Edmundston et St-Benoit de Packington visiter des parents et amis, accompagnée de sa petite fille Huguette.

—MM. J. E. Morel, J. B. Tardif, Mlles Irène Boucher, M. Alice Ouellet et Maria Bouchard sont allés à Cabano assister à la séance donnée par les amateurs de Cabano.

—Mme Alcide Morneau, M. et Mme David Morneau et leur bébé Marcel sont de retour d'un voyage à Trois-Pistoles.

—MM. E. L'Italien et G. Jean, inspecteurs d'écoles, ont fait la visite des classes de la paroisse la semaine dernière. Ils ont été très satisfaits du travail fait par nos institutrices.

—M. Antonio Michaud de St-Arsène passe quelque temps chez son frère. M. J. S. Michaud.

—Mlle Elouilda Tremblay de passage à Cabano.

—MM. Alphonse et Adrien St-Onge, Mlles Oécile et Irène St-Onge de St-Eusèbe étaient en visite chez M. Alcide Morneau dernièrement.

—Mlle Antonia Lévesque passe la semaine à Edmundston chez des parents.

—Mlle Gertrude Deschênes est de retour d'une promenade à Edmundston chez son frère, M. Hervé Deschênes.

—M. et Mme J. B. Fortin, M. et Mme Lucien Morneau et M. Adélard Morneau de St-Eusèbe étaient en visite chez M. Alcide Morneau dimanche dernier.

Naissance

—M. et Mme Camille Dion, née Rose Michaud, font part à leurs parents et amis de la naissance d'un fils baptisé le 12 sous les prénoms de Joseph Edouard Camille. Parrain et marraine: M. Camille Morneau et Mlle Bertha Dion, tante de l'enfant. Porteuse: Mme Théophile Bernier.

REMERCIEMENTS

Mme Charles P. Picard remercie bien sincèrement tous les parents et amis qui lui ont témoigné des marques de sympathies à l'occasion de la mort de son époux, soit par offrandes de messes, Bouquets spirituels, visites ou assistance aux funérailles.

A tous un cordial merci.

Les familles Turcotte et Laplante de Cabano remercient sincèrement tous ceux qui leur ont témoigné leur sympathie à l'occasion de leur récent deuil, soit par offrandes de messes, bouquets spirituels, visites ou assistance aux funérailles. A tous un cordial merci.

IL SE RETIRE

Le Lt-col. Hanford McNIDoR, ministre des Etats-Unis à Ottawa, qui vient de présenter ses lettres de rappel au Gouverneur-General.

NOCES D'OR A STE-ANNE

M. et Mme Pierre Moreau, âgés respectivement de 76 et 71 ans, célèbrent leur cinquantième anniversaire de mariage. — Leurs douze enfants vivants sont présents. — Sermon de M. le curé Cyr.

St-Léonard. — Les cloches de l'église de Ste-Anne de Madawaska carillonnaient joyeusement mardi dernier, le 15, pour appeler les nombreux parents et amis de Monsieur et Madame Pierre Moreau, à l'occasion de leurs noces d'or.

Aux débuts de la messe, M. le curé C. J. Cyr, fit un sermon de circonstance avec toute l'éloquence qu'on lui connait.

Les heureux jubilaires sont à la tête d'une famille de douze enfants encore vivants, tous présents à cette cérémonie. Ce sont: M. Fred Moreau, de Ste-Anne, Mesdames Abel Corbin et Lévis Tardif, de Lille, Me, Mme Léonie Lizotte de Fort Kent, Me, Mme Alfred A. Lebel, de St-Léonard, Mesdames Pat. Smith et Albert Smith, Mlle Lina Moreau, MM. Abel Thériault et Mac Moreau de Rivière-Verte et MM. Léon et Edmond Moreau, de Ste-Anne.

Ils sont aussi grands-parents de 79 petits-enfants et de deux arrière-petits-enfants vivants.

Après la cérémonie religieuse, on se rendit à la demeure de M. et Mme Moreau, où M. le curé présida à un copieux repas, à la fin duquel M. Sylvio Lebel, petit-fils des jubilaires fit lecture d'une adresse.

Dans la soirée, M. et Mme Moreau, furent appelés à chanter plusieurs vieilles chansons, dont "Le discours du vieillard"; M. Louis Moreau les accompagnait au piano. Puis on fut témoins de la danse de cotillons, accompagnés par M. T. Thériault, excellent violoneux de 50 ans; Mlle Gertrude Moreau était au piano.

Nos voeux de longue vie aux septuagénaires.

MORT DE ANGUS McLEAN, FILS

BATHURST, N.-B., 18. — M. Angus McLean, 41 ans, vice-président et gérant-général de la Bathurst Power and Paper Co., Ltd. et associé de plusieurs autres entreprises commerciales importantes du Nouveau-Brunswick est mort aujourd'hui à l'hôpital des suites d'une opération de l'appendicite.

Il fut transporté d'urgence à l'hôpital, le soir du 7 novembre. Immédiatement après l'opération sa condition fut tenue pour très grave. Les funérailles eurent lieu dimanche à Buffalo, N.-Y.

Il était le fils aîné de Angus McLean, dont la mort en janvier 1931 laissa un vide profond dans le monde industriel et financier de l'est canadien, que combla en majeure partie le fils maintenant défunt.

Né à Rockland, Ontario, en 1891, feu Angus McLean, fils, habitait Bathurst depuis 1914. Il laisse pour le pleurer une veuve, née Gladys Bean, fille de Madame Mary Elizabeth Bean et de feu B.-H. Bean, de Buffalo, N.-Y.; trois enfants, Donald, Mary Elizabeth et Robert.

HOTEL ET GARAGE DETRUITS A RICHIBOUCTOU

Richibouctou, N.-B., 22 — L'hôtel Empress et le garage adjacent ont été détruits ce matin par un incendie et les pertes s'élèvent à vingt mille dollars. L'hôtel appartenait à P. Cormier. J. E. Léger, inspecteur des bureaux de postes, s'est fait blesser quelque peu en sautant d'une chambre du second étage pour sauver sa vie. A Bobin, qui était aussi à l'hôtel, s'est fait des brûlures au visage et à la tête.

MALADIE MYSTERIEUSE DE LA PATATE AU N.-B.

Fredericton, N.-B., 21. — Les producteurs de pommes de terre du Nouveau-Brunswick et les officiers du ministère de l'Agriculture attendent avec anxiété un rapport du service de pathologie végétale du gouvernement fédéral sur une maladie mystérieuse qui affecte la récolte de cette année. Une épidemie de boutons s'est développée sur la surface des pommes de terre de semence et de table également dans diverses parties du Nouveau-Brunswick, et une partie de la récolte ne pourra pas être exportée.

Petites Nouvelles D'un Peu Partout

LE SUCCES D'UN COMPATRIOTE A L'ETRANGER

Moncton, — Notre artiste, Arthur LeBlanc doit se faire entendre comme soliste avec l'orchestre Cortot, dans un des concerts les plus importants de la saison musicale à Paris. LeBlanc jouera sous la direction de Jacques Thibaud. C'est un grand honneur accordé à notre jeune artiste, et, en même temps, une grande marque d'estime.

Ce concert sera le deuxième des concerts Cortot de la saison, lesquels concerts sont dirigés par Alfred Cortot lui-même, et qui sont suivis par un public d'élite de Paris.

ACADIENNE A LA RADIO

Moncton, N. B. — Mlle Adéline Allard, pianiste, élève du professeur Bagnon, à l'Université Laval, et accompagnatrice au Conservatoire de Musique de Québec, a obtenu un vif succès récemment en fournissant un programme comprenant des improvisations personnelles.

Mlle Allard est une Acadienne. Elle est native d'Inkerman, comté de Gloucester, N.-B., où demeure son père, M. François-O. Allard. Mlle Allard n'est qu'à sa deuxième année d'étude à l'Ecole de Musique de l'Université Laval.

FRANCO-AMERICAIN MINISTRE AU CANADA

L'hon. Henri T. Ledoux, président général de la Société St-Jean-Baptiste d'Amérique, et éminent avocat de Nashua, serait nommé ministre plénipotentiaire des Etats-Unis au Canada par le Président-élu Franklin D. Roosevelt, en reconnaissance de la belle lutte qu'il fit au Gouverneur John-D. Winant, républicain, du New-Hampshire aux élections de mardi.

Dans un Etat aux trois-cinquièmes de langue anglaise, M. Ledoux, qui fut contemporain de l'honorable Arthur Sauvé au Séminaire de Ste-Thérèse, P. Q., a réuni un des votes les plus considérables encore obtenus par un candidat démocrate au poste de Gouverneur.

NOUVEAU RECORD POUR AMY JOHNSON

Le Cap, Afrique-Sud, 18 — L'aviatrice Amy Johnson-Mollison a atterri au Cap ce matin, établissant un nouveau record mondial Angleterre-Afrique-Sud. Son mari, le capitaine Mollison, possédait le record précédent pour avoir fait le voyage en 4 jours, 17 heures, 19 minutes, le printemps dernier. L'aviatrice a mis 4 jours, 6 heures, et 55 minutes à voler de la ville anglaise de Lympne au Cap (6,200 milles).

L'ARCHEVEQUE DE TORONTO BLESSE

Hamilton, 18. — S. E. Mgr Neil McNeil, archevêque de Toronto, âgé de 81 ans, a été transporté à l'hôpital Saint-Joseph à la suite d'un accident d'automobile survenu ici. Son état n'est pas aussi sérieux qu'on le croyait d'abord.

S. E. Mgr J. T. Kidd, évêque de London, qui était avec Mgr McNeil, lors de l'accident, et a dû également être transporté à l'hôpital Saint-Joseph, a déjà pris congé de l'institution.

L'ATTENTAT CONTRE HERRIOT

Paris, 21. — A son retour à Paris, aujourd'hui, le premier ministre Herriot a déclaré attribuer aux "autonomistes bretons" l'attentat qui a marqué son voyage à Nantes, dans la nuit de samedi à dimanche.

En apprenant l'attentat, M. Herriot aurait exprimé l'opinion que les auteurs avaient des relations politiques internationales. D'après des dépêches, il aurait aussi dit qu'il s'agit de membres d'une organisation insignifiante qui cherche à paraitre importante.

SCOLASTICAT DE LA CONGREGATION DE STE-CROIX

Le 30 novembre, S. E. Mgr Alphonse Deschamps, auxiliaire de Montréal, présidera la cérémonie de la bénédiction du Scolasticat de la congrégation de Sainte-Croix, à Sainte-Geneviève.

Ce noviciat, immeuble sis sur le bord de la rivière des Prairies, a été terminé au cours du mois de mai dernier et est occupé depuis la fin du mois d'août par une soixantaine de novices.

Le supérieur général de la congrégation de Sainte-Croix, le R. P. James W. Donahue, de Notre-Dame, Indiana, Etats-Unis, et le R. P. Alfred Charron, provincial, sont au nombre des personnalités qui assisteront à cette cérémonie.

J. J. GAUTREAU PART POUR L'EUROPE

Québec, 17. — M. J. J. Gautreau, président de la Succursale Louis Hébert de la Société l'Assomption et chef de la section du cheval, au service de l'industrie animale, est parti ce matin pour New York, où il s'embarquera pour l'Europe.

M. Gautreau se rendra en mission officielle en Belgique et en France, dans l'intérêt de l'élevage du cheval.

FUNERAILLES DE M. PERODEAU

Les funérailles de M. Narcisse Pérodeau, ancien lieutenant-gouverneur de la province, ont eu lieu ce matin à la cathédrale au milieu d'un grand nombre de parents et d'amis. M. le chanoine Harbour, curé de la cathédrale a fait la levée du corps et a chanté le service funèbre assisté de MM. les abbés Jacques Papineau et Robert Mitchell, comme diacre et sous-diacre. S. E. Mgr Alphonse Deschamps, auxiliaire de Montréal, a donné l'absoute.