福建加快引進僑外資 首季合資額三億美元

比去年全年合資總額還多一倍多

【新華社福州電】 福建省今年頭三個月同僑商、港商、外商合資的項目，總金額達三億五千多萬美元，比去年全年總額還多一倍多。這是福建省政府一位負責人在最近一次會議上說的。

今年，福建省在引進外資和技術方面有兩個明顯的特點：一是由於投資環境改善，吸引的僑資、外資多，其中有實力的僑商、外商比往年明顯增多，二是今年簽訂的大項目較去年多，如最近同港商簽訂的永安水泥廠項目，總投資達一億二千五百萬美元。

這位負責人還說，今年福建省從體制和工作作風上都進行了一系列改革，簡化了審批手續，提高了辦事效率，加快了工作進程。他深信福建省的對外經濟活動將會出現一個新的局面。

廣東投資二千多萬 今年建四百個糧倉

【特訊】 廣東省決定在今年內增建可儲糧食六億斤的倉庫，以緩和農民賣糧難的矛盾。

東糧食連年增產，去年全省糧食總產達三百九十七億斤，比一九七八年增加七十多億斤。去年全省農民交售給國家的糧食達七十三億斤，再加上糧食部門議價收購糧食三十二億斤，共達一百零五億斤。而全省目前可利用的糧倉庫容量只有八十億斤左右。由於倉容不足，不少地方出現了「賣糧難」的現象。

鑒於這種狀況，廣東省決定今年投資二千五百萬元，在全省各地新建四百個糧倉。基建計劃已於日前下達，要求在夏收前完成三億斤庫容量的糧倉，其餘三億斤則要求在年底前完成。同時，還決定在深圳、汕頭、洛溪、瀾石、小塘等交通要地興建可儲糧三億斤的中轉儲備供應庫。這批新糧倉建成後，農民「賣糧難」的狀況將會有所改善。

鄭伯聰關懷鄉梓

年逾八旬的歸僑鄭伯聰先生熱心福清家鄉教育事業，他曾獨資創辦漁溪廣陽中學。一九八一年起，他又捐款爲該校設立獎學金、獎教金，勸員親友捐資卅萬元興辦教育事業。

國外技術設備展覽 在榕西湖隆重開幕

【特訊】 福建省一九八四年國外技術設備展覽會最近在福州西湖展覽館隆重開幕。

這次展覽會是福建省實行對外開放政策以來舉辦的規模較大的一次國外產品展覽會。展覽會是由香港雅式展覽服務公司主辦，中國國際貿易促進委員會福建省分會、福建投資企業公司、福建投資企業公司福州分公司、福建對外展覽服務公司聯合承辦的。參加展出的有來自澳大利亞、奧地利、德國、意大利、英國、瑞典、瑞士、日本、新加坡、美國和香港地區的六十三家廠商，展出的設備和技術資料涉及到塑料、紡織、製鞋、食品加工、電子、機械、儀器儀表等多種行業。展覽會預定舉行六天。展覽期間將舉行商務洽談和十九場技術交流講座。

淵兜辦好公益事業 珍惜僑資取信于僑

【特訊】 福建省安溪縣金谷公社淵兜大隊珍惜僑胞捐資，加上大隊撥款和獻地獻工，辦好公益事業，受到僑胞贊揚。

淵兜大隊有珍惜僑資的好傳統，前幾年，僑胞沈先生自願捐資四萬元爲家鄉建橋，國家也予補助一萬多元，但尚不足三萬元，大隊除撥款補足外，發動幹部羣衆投工獻工，使大橋順利建成。沈先生十分滿意，又自願捐資二十萬元興建中學校舍。在這項工程中，大隊獻地三畝，幹部參加建校工作不以僑胞捐資作誤工補貼，並項項精打細算，嚴格控制開支。結果，當建築面積一千四百九十三平方米的新校舍落成時，只用資金十五萬零五百元，結餘資金四萬八千五百元。沈先生不幸去世後，其子繼承父志，捐資一萬多元爲學校添置設備。

中日兩國合辦手工編織訓培班

【特訊】 廈門國際經濟技術合作公司、廈門針織廠和日本東方工業株式會社經友好洽談，最近簽訂了合作開辦毛衣編組培訓班合同。

根據合同條款：擬培訓見習生二十九至三十二名，培訓時間一年半，設編織、縫級、精加工三個專業，一年半後，這批見習生就作爲合作辦廠技術工人。去年去日本的六名研修生將成爲合作辦廠的技術骨幹。日本東方工業株式會社社長擬五月份再次來廈共同招收見習生，七月份正式開學。

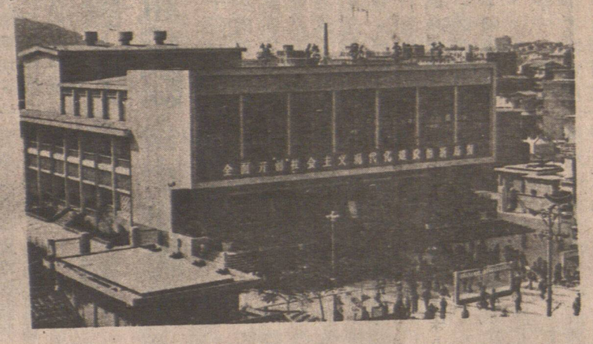

福清華僑劇場

福建福清縣華僑劇院有一千七百個座位，內有空氣調節。

廣州與洛杉磯互贈一對珍獸

【中國新聞社廣州電】 四月五日上午，以美國洛杉磯市洛穆友好城市協會會長劉頌平先生爲團長的動物交換團在穆與廣州動物園舉行互贈動物交接儀式。

非洲倭河馬 哈爾濱產子

【新華社哈爾濱七日電】 黑龍江省哈爾濱動物園飼養的一頭母倭河馬最近生下一隻健壯的小仔。這隻母倭河馬是一九八一年黑龍江省和加拿大阿爾伯達省埃德蒙頓市北極公園交換來的。倭河馬產於西非里比利亞、塞拉勒窩內等地密林地區的一種動物。這種動物是在本世紀初才發現的珍奇動物，數量稀少，目前世界各國的動物園中很少有。

廣州泮溪酒家 全面裝修一新

【特訊】 廣州市泮溪酒家經過一年多的全面裝修改造，已於四月一日開始以全新的面貌接待賓客。

裝修改造後的泮溪酒家保留了原來的園林特色。絕大部分餐廳都裝備了中央空調、音響設備、衛生間及保温設備。

改造裝修後的泮溪酒家實行高中低檔消費併舉的經營方針，食品價格基本保持不變，北樓是大衆化餐廳，繼續經營大衆化食品。「珊瑚」等餐廳的「風味點心餐」，每位三元人民幣就可以品嘗到十一款美點。

利口福飲店
Delightful Food Restaurant
片打街東二百七十七號 電話：六八四 一九一六
營業時間：每日上午十一時至下午九時
逢星期二休息
酬賓席
每席九十元 供足十位用 京都白飯 蒸排骨 清上鮮 八寶鴨 海參肥腸 帶子冬菇 羅漢大菜 雷紅燒鵝 鶴茸燕窩
每席三十元 甜酸肉 北菇蒸鵝 蟹肉扒 鮮珍會 吊片菜 片雪耳 時菜 燕窩
抵食六和菜 經濟

中國廣州海外（加拿大）自費留學生諮詢中心
四月廿一日在廣州市舉行隆重開幕
同時開始接受報名
辦理自費留學加拿大事宜
廣州中國文化語言學校
（辦理華僑子弟回國暑期夏令班招生
即日開始接受報名學習中文）
對上述兩項招生諮詢 請函
P. O. BOX 3612. VANCOUVER, B.C. V6B 3Y6
永氏國際文化藝術交流發展公司

加拿大金煌潮州菜館 華溫哥
Golden Blaze Chao Chow Restaurant
535 E. Hastings St., Vancouver, B. C. V6A 1P9
Tel: (604) 253-9540
名廚主理 鴨腿麪（香五） 牛腩粉 潮州粿條 咖啡汽水 粉麪碟飯 蔘燕鮑翅
每日早午晚特別供應 潮州魚片粥 潮州什錦鮑魚火鍋 特色香芋魚頭火鍋 各種約材燉品經濟抵食
新張期間特價酬賓席（足十位用一一九元須預先定）
腰果鷄丁 潮州蝦棗 生蒸游水龍蝦 紅妝烏耳鰻 揚州炒飯 式大熱葷 蟹肉會西笋 炸香酥鴨 海參扒冬菰 白果芋蓉 新鮮生菓
經濟和菜 結婚壽宴 堂食外賣 一律歡迎
七日營業：由上午十時至夜晚十二時
週末假日：由上午九時至夜晚十二時

花旗麪廠
NORTHWEST FOOD PRODUCTS LTD.
355 POWELL ST. VANCOUVER, B.C.
PHONE 684-9820
五磅十扎 花旗乾麪 雲吞乾麪 蒸氣炸麪 蒸氣炸麪 鮮雲吞皮 鮮春捲皮 新鮮蛋麪 幸運餅仔
零沽批發 索辦歡迎

桃園餐室
HO INN CHOP SUEY
79 East Pender Street
Vancouver, B.C.
684-3743 684-4822
大舖小酌 豐儉隨意 僑胞光顧 無任歡迎

陶陶酒家
102 E. Pender Street
Vancouver, B.C.
PHONE: 681-1030
地址：雲高華片打東街壹〇二號
陶陶酒家 食譜精研 大舖小酌 悉從尊便

喜萬年酒樓
KING'S GARDEN RESTAURANT
669—4132 溫哥華埠奇化街二三八號
特價九十九元正 足十位用
紅豆沙糖水 美點雙輝 干燒伊麵 楊州炒飯 清蒸游水大石班 中式焗肉排 香芋柱侯鴨 鮑魚扒海參 蠔皇手撕鷄 鷄茸燕窩羹
最新酬賓席 翡翠鮮吊片 蔥焗龍蝦
廿九元正 足六位用
紅豆沙糖水 鮮菌白飯 豉汁蒸黑魚 羅漢扒大鴨 當紅炸子鷄半隻 時菜鮮吊片 燻蹄拼海蜇 鷄茸魚肚羹
新六和菜
達星期二休息
晚飯五時至九時半
茶市晨早七時半至叁時

廣東餐館
KWONG TUNG RESTURANT
137 E. PENDER ST. VANCOUVER B.C.
電話：682-1514
增設原盅各種燉品
健身補品每盅 $3·85
川芎白芷燉牛腦
藥材燉草羊
藥材燉牛展
藥材燉牛尾

雙喜食品廠
Double Happiness Foods Ltd.
427 Powell St., Vancouver
Phone: 253-4424
正宗香港式高級食品
新鮮河粉 全蛋生麵 上海麵類 雲吞皮 春卷皮
逢星期二休息

NEW GOLDEN CROWN SEAFOOD RESTAURANT
新金冠海鮮大酒樓
精美點心 天天茶市 歡迎預定 壽宴喜酌
名廚主理 歡迎比較 抵食和菜 特別介紹
（四和菜）西湖牛肉羹 菜遠鴛鴦 脆皮炸子雞（半隻） 蔥葱班腩煲 $28.00
（五和菜）玉蘭鴛鴦 脆皮炸子雞（半隻） 煎釀豆腐 京都焗排骨 $35.00
（六和菜）芙蓉瑤柱羹 腰果炒雜丁 玉蘭會三鮮 明火掛爐鴨（半只） 四寶會大參 清蒸石班 花膠會鴨絲 $52.00
（和菜一律奉送茶飯，生菓）
營業時間：星期一至四：上午十時至晚上十時 星期五、六：上午十時至凌晨十二時 星期日：上午十時至下午九時
溫哥華喜士定西街122-128號 Tel: 688-6631
122-128 W. Hastings St., Van. B.C. 688-6632

新都城海鮮酒家
NEW CAPITAL SEAFOOD RESTAURANT
158 E. PENDER ST. VAN. B.C.
TEL: (604) 681-1828
精美點心 正宗粵菜 游水海鮮 壽筵喜酌 筵開卅席 歡迎預定 招呼週到
天天茶市
七天營業：
每日上午九時至晚上十時
華埠片打東街一五八號

新城餅家餐室
NEW TOWN BAKE & RESTAURANT
168 E. PENDER ST. VANCOUVER B.C.
TEL: 689-7835
著名紅豆冰 呂宋什菓冰 各式麵飽西餅 中西結婚禮餅 時備精美餅卷 歡迎僑胞惠顧
營業時間：上午八時半至晚上十時。逢星期三休息。
●特●設●
粥粉麵飯 巧手小菜 中午快餐 冷熱飲品 各式小食 應有盡有

B.C. Royal Cafe
119 E. PENDER ST. VANCOUVER B.C.
Phone: 681-3953
四時有不謝之花 五節有長春之草
住在大溫哥華 食在秘書賓路
天上人間
埠雲秘書賓路蔡根根遂立正

漢宮大酒樓
KINGSLAND CHINESE RESTAURANT
987 Granville Street:
Vancouver, B.C. Tel: (604) 687-6675
裝飾輝煌、招呼親切
喜慶宴會、稱第一家
天天茶市、百粵名菜
爲
益食家!!!
續推出皇牌名菜
仍祇賣一百二十八元
明蝦大沙律
式大熱葷 翡翠鴛鴦吊片
金牌串燒牛仔肉
鷄茸會燕窩
皇牌片皮鴨
鴨肉炒絲
脆皮炸子鷄
五香椒鹽肉排
清蒸游水石班
葡汁鷄粒焗飯
冰花燉雪耳
新鮮合時生菓

一定好麵家
Best Wan Tun House
245 East Pender St. Vancouver
片打東街245號電話 684-5580
粥粉麵飯 馳名燒烤 精美小菜 七天營業 歡迎外賣 專車送餐
營業時間：早上八時至零晨二時

金馬餅店茶餐廳
GOLDEN HORSE Bakery & Restaurant Ltd.
溫哥華士丹頓街416號
419 Main St. Vancouver B. C.
V6A 2T4 Canada Phone 683-7252
麵飽西餅 生日蛋糕 粉麵飯 冷熱飲品
結婚禮餅 精美餅券 茶餐常餐 香滑雪糕