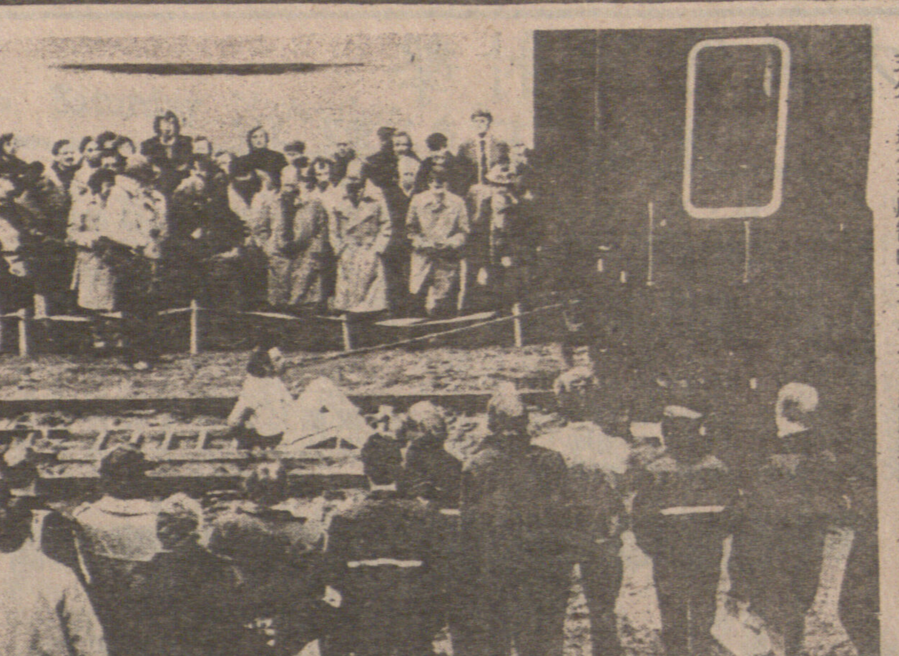

牙齒拖火車 〔全世界牙力最強的比利時人馬西斯，要打破他本人的牙拖火車世界紀錄（一二四點七噸），今次他把一百四十噸的火車拖行了十五分，達不到所需的二十公分，就此失敗。〕（合衆）

西德數千移民 晉謁教宗訴苦

【西德美恩茲法新社電】今日清晨，數以千計的移民工人，已等候在天主教廣場，欲一睹教宗的風采。

此等移民，手拿國旗和標語，並唱聖詩，當教宗抵達時，他們都發出衷心歡呼聲，同時他們如代表團般的個別上前向教宗行禮。

教宗除了接受他們的鮮花外，還靜心傾聽他們的訊息，及擁抱孩子們，其中包括了意大利、西班牙、敘利亞、葡萄牙及法國的兒童。

工人們訴說不同的憂慮如失業、居住環境惡劣，及學校問題等。原籍波蘭的教宗在處理這些問題時，亦喚起他對家鄉的懷念，而他教請工人們要服從這省的一切法令。教宗告訴他們所以受苦的原因，是由於他們祇知保留自己國家的榮耀，而不懂得去採納其他生活方式。

英國早產嬰兒 體重祇得兩磅 已經進行臨終儀式 結果活得非常強壯

（快報倫敦通訊）紐伯雷一出生，就要掙扎着求生存，他可算是一個最幼小的鬥士。

當紐伯雷呱呱墮地，第一眼見到這個世界之後，他就決心要生存下去。

這種決心，使到一家婦產科醫院發生了醫學史上最重要的搶救幼嬰的事件。

原來，紐約伯雷產兩個月，生出來只有兩磅重，平常的嬰兒都是大七磅，另外，他的呼吸系統也有毛病，醫生認為他只有一小時的生命，這個消息傳到紐伯雷的父母親那裡。心情十分痛苦的父母親，只有同意神父為他進行舉行臨終儀式，神父為紐伯雷祈禱，並將他的手按在小小的身體上。

紐伯雷的母親則躺在附近的產房內，以為他的第一胎夭折了。她並不知道她的幼兒卻是一個天生的鬥士。

價值三千多元的舶來水晶玻璃果盆。

名貴水晶玻璃果盆

英國、德國及捷克出產的水晶玻璃用品，早已奠定了它們的名貴地位，通常這類酒瓶、杯盤盛器等物，售價千千之聲。最近發現有一件精品，乃金屬腳座果盤，甚具氣派，盤耳上有趣緻的公仔，頗具鑑賞價值，定價是三千多元。

曾被稱為西方墮落根源 蘇聯黨報出現徵婚廣告 陰盛陽衰少女難熬寂寞 公開求偶男子反應冷淡

（法新社莫斯科十九日電）曾經一度被禁絕的徵婚廣告已在蘇聯報紙上再度出現，而且比以往更加頻繁。

每天都可以讀到這樣的廣告：「徵求真誠的同志，以成家立室」。

在過去幾年，此間的報紙對於刊登諸如此類的廣告，是不客氣地予以拒絕的。在七十年代，蘇共「真理報」對道德一事絕不含糊，曾將這類廣告痛斥為西方國家的墮落根源。

可是，現在越來越多的人通過報紙找終身伴侶。最近「共青團真理報」就婚姻大事開闢專欄進行公開辯論。

數以百計的讀者參加辯論，從信中所表露出來的熱切的心情與關注，說明這是個社會現象，而並非僅僅是日常生活中的小事一樁。

此一現象表明蘇聯婦女的孤寂確實難熬，因為女多男少，懸殊甚大。

估計在蘇聯適宜結婚的女子比男人多兩千一百萬。一個女子登報徵婚，有十個男人呼應，男人就大不相同，竟有四百個女子聞風而至，陰多陽少，相距甚遙，乃是因為在第二次大戰期間不少男兒戰死沙場，死者以百萬計。

蘇聯女人之不甘寂寞，另一原因乃是這個擁有兩億六千五百萬人口的大國，其幅員之大竟可分為十一個地區。

例如，在遙遠的西伯利亞的一名少女說得好：「在這裡我要結婚只有一個辦法就是通過廣告找對象。」

埃及總統薩達特夫婦參觀木乃伊時情形。

各地消息

真金痰盂

信不信由你，這隻痰盂是廿二K黃金的，由英國黎息斯特一間黃金公司推出，用以保值，竟大受歡迎。主婦們似乎認為，黃金不會生銹用不蝕，買了可以省回買痰盂的錢，等錢用時洗淨抹乾又可以拿回該公司去售賣。

強華公司
Kenward Co.
431 COLUMBIA STREET, VANCOUVER, B.C.
四三一號哥倫比亞街
電話：684-8821
經售及修理名廠傳眞機，收音機及各種電器，承接大小工程，服務妥當，價格克己，保證滿意。

職怡裝修
電話：二五四－八九六七
承接裝修 做木油漆 土庫間格 房屋改建 晒台車房 免費估價

僑胞光顧 時代冷氣雪櫃 價錢相宜
工程有限公司
地址：喜士定東街六九六號
公司：254-7325
24小時服務 住宅：876-6361
雪櫃冷氣 電氣按裝 修理零售 專科大小 商業冷房 設計按裝

寶島電視雪櫃服務部
誠懇迅速 取費低廉
TEL. 255-9801
251-4474
裝修各類電器
電視機 電雪櫃 電爐 洗衣機 錄音機 擴音機 各種家庭餐館雜貨店電器

快樂清潔公司
Happy Janitors Services
英語電話：263-6722 華語專線：873-9691
本公司有多年專門經驗，專業清潔住宅內外工程。搬運垃圾，本埠特價蒸氣藥劑洗地氈．三大廳房連走廊只收六十九元。大小工作一律歡迎。特價清掃煙通抽氣系統玻璃窗，洗梳化．汽車內外翻新清潔，洗地打臘價平。用新式機器，特別藥品清潔，平通全市，服務滿意後才收費。本公司商業部專做各酒店、餐館、寫字樓、柏文、工廠，船等大小清潔打臘工作。廿四小時服務。最新機器，有全經驗長期合約，另有折扣，免費估價，歡迎電詢。

加拿大雲高華
鐵利煙草有限公司
Heatley Trading Co., Ltd.
129 Keefer Street Vancouver B.C.
PHONE. 681-7595
代理 各種香煙 蘇糖發行
大小光顧一律歡迎
二九號奇化街 近緬街西邊 半個街口

誌里冷氣工程公司
專科大小商業凍房冷氣工程。設計裝置及修理。忠誠為僑胞服務。快捷妥當。
電話：八七二－一○三九
3742 Main St., Vancouver. B.C.

承接
新屋建築設計繪圖，舊屋改建設計繪圖，每方尺 $0.30起計 設計新型，工作快捷。
電話日間：327-1814
晚上：321-1052

曹振興
政府合法牌照
裝置或修理喉，兼修理煤氣等。一切工作 保君滿意
Johnny Chow Plumbing
959 E. 21 Ave., Vancouver, B.C.
Phone: 876-2057 876-6872

文忠裝修
ELEGANT CONSTRUCTION LTD
電話：253-5696
（國，粵，英語）
內外油漆 商店裝修 土庫間格 免費估價

李文專修理
梳化餐椅，公事椅，汽車椅，船帆布蓬，各樣椅墊，免費估價及取送，工作良好，取價相宜。
電話二九九－四○三二或九二九－三二七六

鐘位搬運
妥當快捷 取價相宜
搬運時間：週日晚上，週末日間，請一天前電話預約。二五三－三六六一電話時間：週日六時後，週末早上。

專間土庫
華人建築師
鬼佬技工 承建新屋
兼間土庫 價錢最平
起貨最快 電話：253-1391

通用電器行
742 E. Hastings Street
Vancouver, B.C., Canada
Telephone: 255-7431
各款地燈，新舊雪櫃，電爐，乾洗衣機等，修理，價廉，工精。

英皇電器修理工程
合格牌照，新裝電火，免費估價，電器修理。日夜應命。
電話二九八－五八七八余鴻智洽

亨記油漆
電話：874-1984日
430-6013夜
專門承接 內外油漆 牆紙牆畫 浴室花磚 土庫間格 免費估價

東方雪櫃冷氣公司
New Way Refrigeration
專科上門修理家庭商業雪櫃
設計按裝大小商業凍房冷氣
日夜服務收費從廉
電話：英語 251-2301 政府牌照
華語 255-4821 馬文紹

斯毛修理汽車
Seymorr Collision Ltd.
1340 Seymour St.,
Vancouver., B.C.
V6B 3P3
Tel:682-1804
凡有撞汽車意外發生，緊記登下對方姓名汽車牌號數，發生地點，本廠願為閣下辦理各種修車手續，為着便利僑胞趕見，延長時間出七時半至六時半為衆服務。
經理人：林蔭棠，馮紹祈啓

SUPREME WOOD ENTERPRISES LTD.
2270 Woolwich Ave.
North Burnaby, B.C.
V5B 4A4
承接大小 土木工程 商業住宅 新舊裝修 房屋改建 圖則設計 工作妥當 價錢公道
A. CHIN 陳達良 291-0505

嘉華冷暖氣工程
煤氣 暖氣 冷氣 凍房
Tel. 251-1616
喜士定東街1131號
專科裝置修理商業家庭 大小雜貨店 牛奶瓜菜肉 食櫃餐館貨 倉凍房冷暖 氣機熱水爐
▲政府牌照 ▲收費從廉 ▲快捷妥當 ▲日夜服務
請電黃耀堂

Fairway Refrigeration Co.
商用冷藏氣
按裝修理保養工程
忠誠服務 快捷可靠
僑胞惠顧 無任歡迎
持中央及省政府牌照 請電周惠欣
廿四小時服務
電話：八七九－六四二二
住宅：八七二－七九四八

Alcan Building Products

Division of Alcan Canada Products Limited
1175 Derwent Way, Annacis Island, New Westminster, B.C.
TM Alcan Canada Products Limited is a registered user of these trade marks.

Alcan Building Products 公司能以最低價格替你安裝質量高而又節省能源之雙重玻璃窗系統。

這還不是考慮請ALCAN公司替你安裝節省能源的雙重玻璃窗系統及鋁質外牆以改善你住屋的時候嗎？這不但增加你住屋的舒適和價值，而且還使你將來付出較低廉的暖氣費。

安裝ALCAN室內防風雪窗，換新的雙重玻璃窗（內½空間）或將你目前的單玻璃改變為雙重玻璃以便節省能源。

請到卑詩省最大的鋁質製造商查詢。我們營業額巨大，保證價廉物美。

ALCAN 公司是價錢低，品質佳，服務可靠的象徵。請撥電查詢，估價完全免費。用英語接洽。

電話： 522-9791

順發冷氣工程
電爐 冷氣 暖氣 凍房 雪櫃
修理按裝肉食，牛奶，菜蔬櫃。
日夜服務電話：251-2555
免費估價253-5685朱先生

Bing Plumbing
安裝水喉潔具
Wet Basements Made Dry
接駁政府大渠
831 Commercial Dr
電話：二五五零六一八
254-4935 炳記
電動通渠 修理漏水
All Work Fully Guaranteed

煤氣工程
電話：939-8275鮑洽
持有政府牌照
專門修理及安裝，兼修理水喉等工程，承接長期保養，換暖氣爐九百五十元起，換熱水爐二百九十五元，專做溫哥華，免費上門估價。

金星美術裝飾工程公司
Golden Star Arts Decoration Engineering Co.
4802 Beatrice St. Van B.C. Canada V5N 4J4
承製宮殿裝飾藝術
天花板，龍柱，橫楣，壁畫，圓拱門，屏風，九龍壁，花鳥彫刻等，及各類美術裝飾設計工程。
歡迎各地酒樓、飯店，來函聯系。
電話：（六○四）八七三－四○七三

汕頭潮州菜館
SWATOW RESTAURANT LTD.
255片打東街
TEL. 682-2142
正宗潮州食譜
各式小菜粉麵
馳名潮州鹵鵝
自製蝦丸魚蛋
炸蝦棗尖米丸
歡迎光臨指導
十一月十三日（星期四）開始營業

德祥冷暖氣電器工程
Pacific Rim Air Conditioning, Refrigeration & Heating Ltd.
雪櫃 杯那 凍房 電器 冷氣 暖氣 煤氣
專科安裝，修理及保養大小工業及商業各項工程，換暖氣爐七百元起，換熱水爐二百三十元，同胞府上暖氣爐如有紅條（RED TAG）的話，張君即為閣下解決，溫哥華區免費上門估價各項工程，持有政府合法牌照。
電話：874-1716（英語）
873-4929（中文） 張德光

頭髮設計男女美容院
hair is
HAIR DESIGN STUDIO
FOR MEN & WOMEN
ALL THE LATEST HAIRSTYLES
聘有華人頭髮專家主持
ESTHER CHEN
選擇最近流行髮裝配合你的面型
現代化設備，服務完善，使你得到安心舒暢。
請打電話來約定時間
540 W BROADWAY
½ BLOCK WEST OF CAMBIE
VANCOUVER B.C.
PH 879-5435 OR
879-8314