大溫哥華報
The Chinese Times
Established in 1907,
Published every day except Sunday & Holidays by The Chinese Freemasons in Canada Publishers Limited
"Second class mail registration number 0009"
1 East Pender Street
Vancouver, B. C. Canada
V6A 1S9
Phone: (604) 685-8941
685-8812

越南悍拒聯國斡旋

中越和談再裂聯國秘長抵越

（河內美聯社廿八晨十時電）越南今晨廣播悍然拒絕聯合國秘書長華爾凱之協助其與中國進行和平談判。

聯合國秘書長華爾凱現時正在訪問河內，昨日向越南總理范文同與外長阮德慶表示關懷中越問題，願意担任魯仲連，以助促進東南亞和平。華爾凱明日飛北京。

但是越南總理范文同答覆謂：「聯合國雖有重要地位，但就中越問題而言，越南無需要任何重要人物來干預！」

范文同又說：「越南之三點建議非常重要，必能獲致成果。」

范氏所指三點係在第一次和談時提出之：建立非軍事地帶，交換戰俘，建立聯合監督和平之委員會。該三點計劃已被中國拒絕，認爲不足以解決兩國基本歧見。

中國在第二次和談提出八點計劃，其中包括要求越軍撤出柬埔寨，及蘇聯不得使用越南軍事基地。

越南亦悍然拒絕中國之八點提議，雙方談判已陷僵局。

范文同對華爾凱說：越南出軍於柬埔寨，乃係屬於「特殊情況之必需」云

中越第二次和談會議，於廿六日開始，但已告失敗。

（香港路透社電）新華社說：越南在中國發生邊境戰事時所發出的總動員命令，現在仍然生效，另一方面，越南人民不斷沿着邊界挖壕，建築據點和公路。非常緊張地進行反華動員和積極部署戰事。新華社又說：蘇聯艦隻正川流不息地把軍略物資運往蚬港和海防。

（香港法新社電）越南指責中國在中越邊界製造緊張局勢，圖在東南亞實行擴張政策，並想利用二千萬華僑充當第五縱隊。

蘇法簽訂合作協定
蘇美交換間諜罪犯

（莫斯科美聯社廿八日晨六時電）蘇聯領袖昨日與訪蘇之法國總統戴當簽訂一項合作協定。

（莫斯科美聯社廿八晨七時電）蘇聯與美國交換政治犯，蘇聯囚禁之五名宗教及人權運動者：堅士保，甸薛士，古茲尼左夫，莫洛茲，雲士均被判間諜罪人獄五十年，均於今晨被釋放，換取被美國判刑入獄之兩名各四十三歲蘇聯間諜男子安格與車也耶夫，兩人原係聯合國職員，因向美國官員收買情報被捕。

蘇聯領館人員並無受傷，美館並未宣佈該兇徒之姓名及其他詳情。

保守黨領定期訪雲

（雲訊）加國進步保守黨領袖卡勒夫婦偕女兒，將於五月五日星期六及六日星期日來雲埠渡週末，屆時行踪詳情，將由卑詩省保守黨競選總部宣佈證實

一蘇人昨襲美使館

（莫斯科路透社廿八晨八時廿七分電）一名蘇聯公民男子昨晚身懷炸彈，衝入美國駐蘇大使館，並射擊兩彈，但旋即被警衛擊倒捕獲交給蘇聯警方。美

安省癡情警員自殺殉情

女友自殺香消玉殞郎心已碎
哭祭孤墳悲天慘地含淚吞槍

（多倫多加新社廿八晨六時電）安省屋維市發生一宗癡情警員自殺殉情悲劇，廿一歲之屋維市警巴利麥當奴，與一女子熱戀同居，上週該女不知何故厭世輕生，自殺身亡，該位青年警員悲痛異常，警局准其告假休息，但未幾他即恢復上班，並無表示任何異狀，詎料他駕駛警車出外巡邏之時，竟然駛車前往公墓，下車步行至女友墳前悲慟，哭不止，旋即拔出佩槍，自射胸膛，立即倒死亡。

公墓附近之柯文居民不少親睹該名警員之自殺，呼喊阻止無効。

屋維市警局長史傑烈說：巴利銷假返公時並無異狀，似已減少悲痛，巴利之上司組長泰勒說，警局曾查過巴利與女友之關係，准他比照親屬喪亡而休假，該女自殺前留有絕命遺書，但是巴利一字不提不知內容如何。

安省該區警政專員將下令調查屋維警局對巴利麥當奴安之處理情形，是否有對巴利不公導致其自殺。

溫尼辟趕築防洪堤
新洪水淹安省北部

（溫尼辟加新社廿八晨七時電）溫尼辟市郊之紅河洪水水位仍在急漲，已經早過一九五零年之大洪水，溫尼辟市正在日夜緊急趕築升高土堤防洪（見圖），並且正在搶救省南地區災民，已收容大約萬餘人，安置於市內之學校及體育館，溫尼辟市平民紛紛担心自動捐獻食物衣物給災民，各界發起捐款捐物，溫尼辟市區至今仍稱安全。市民及省市府，與軍隊正在合力將救災物資醫藥空運前往各地水困災區空投。

專家說：新洪峯將於兩日左右湧至溫尼辟。

災情最嚴重爲加美邊境之摩利市一帶，周圍百餘英里，均成汪洋。美國北德州及明尼蘇達州亦在趕築土堤，即築成土堤高於洪水零點三公尺（一英尺）沙省之微笑河水災則有顯著之減輕跡象。

安省北部之聖瑪莉市一帶亦被洪水所淹沒，公路交通全部切斷，各處村落合計有數千人被困水中，安北之固烈河水仍在急劇上漲。

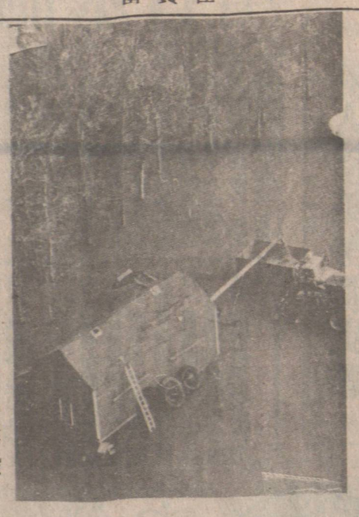

圖：曼省南部農民在洪水中搶救麥穀，免被急劇上漲之洪水淹沒。

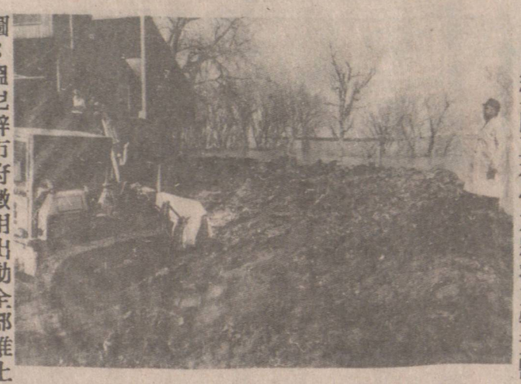

圖：溫尼辟市府徵用出動全部推土機，日夜趕築防洪土堤。此處爲郊區趕築土堤情形之一角，土堤僅僅略高於洪水水位。

西雅圖有飛天大盜
飛簷走壁蜘蛛留名

（西雅圖電台廿七晚七時廣播）美國西雅圖出現「飛天蟒蛇」大盜，西雅圖警局可能需要投資僱用一隻猴子來協助追踪此位全市興趣盎然注視之「蜘蛛人」。

該名飛天蟒蛇大盜，善於飛簷走壁與長距跳躍，能夠攀登數十層高之柏文大樓，來去自如。警方說，該盜似乎志不在金錢，而係爲滿足其征服高樓之慾望，該盜從不盜取彩色電視機等貴重物品僅取易徵之財物，留下蜘蛛記號作爲留念，他曾攀登高達十六層之大樓，而且專喜偷竊高樓柏文，似已成癖，但偷遍皇后區，公園區一帶之高樓柏文，合計亦不過偷去五百元，某次他僅偷去一元三毫五。

警方說：有人當場看見過該盜，年齡大約爲廿餘歲，車高五尺九寸左右，體重約一百四十磅，身穿薄外套及牛仔褲，跳躍靈便，有如電影中之「蜘蛛大俠」。

卑詩雲高華市前年一度出現一位飛天蟒蛇大盜，未知是否與此同係一人。

汪東興未公開露面

（北京法新社電）中國高層領導人之一，副主席汪東興首次沒有出席一次其他所有高層領導成員都在場的儀式。

新華社發表的出席出漢追悼會平反大會領導人名單中，看不到汪東興的名字出現。使外交界猜測他可能被解除官職。

汪東興在一七九七年八月中國第十一屆黨大會上獲選爲副主席，而在近月來的「北京之春」運動中他成爲猛烈攻擊的目標，首都各民主運動都要求撤銷其職務。

汪東興曾於四月一日作短暫露面。

台停發赴港澳簽證

（台北路透社電）台灣行政院廿六日決定，暫停受理前往香港和澳門觀光的申請。因爲從台灣前往觀光的簽證申請太多，希望藉此減輕香港當局審核的負担。

根據統計，從一月到四月，台灣人民申請出境前往香港觀光有九萬一千一百六十三人。只有三萬七千五百零一人拿到簽證成行。

加國三大政黨領袖五月十三電視辯論

（溫太華加新社廿七日十五時四十七分電）加拿大聯邦三大政黨之領袖：自由黨領袖陶杜，保守黨領袖祖卡勒，與新民主黨領袖布洛賓，已經初步同意出席於五月十三日晚間八時至十時，在加拿大廣播公司CBC電視台及加拿大電視公司CTV，與安省環球電視公司三大電視聯合主辦之大選政見辯論會。

屆時三大政黨領袖將有一番激烈舌戰。請觀衆留意屆時收看，聽取他們之政見。

美國玫瑰花節遊行
兇徒射傷遊人四十

（德州聖安東市美聯社廿八晨九時電）美國德薩斯州聖安東埠昨日星期五有一男子突然開槍掃射街上遊行人群，當時有五千餘人慶祝「玫瑰花節日」，人群中當場有一男一女中彈死亡，四十四人中彈受傷。

警方包圍兩小時之後，卒將該名隱藏於汽車房屋內之兇徒擊斃，警方說該兇徒殺人動機不明。

兩輪互撞油污法岸

（法國布里斯美聯社廿八晨十一時電）載有一千二百萬加侖石油之利比亞籍兩萬八千餘噸油輪「志努號」今晨在法國西北部西岸不里丹尼海面與挪威籍一萬八千噸空載油輪「伴船號」相撞。志努號立即沉沒，石油流出滿海，引起法國緊張。兩輪船員被過路蘇輪救起。該處去年曾遭油輪沉沒之石油污染，成爲巨大事件。

▲（意大利那波里美聯社廿七晚九時電）美國第六艦隊司令官卡力海少將及夫人在意大利那波里市被三名蒙面男子拔槍搶劫。

今晚午夜改夏令鐘

（雲訊）夏令時間由今晚（廿八）日星期六晚午夜十二時後零一分開始（即廿九晨零時　分），請記得在今晚將時鐘撥快一小時。明天星期日便開始使用日光節約時間。

忠誠救國
義氣團結
義俠除奸

請電 667-3316 利安旅行社
最佳保證！
合格為
省政府旅遊事業註冊會員 No 316-1
香港
台灣
旅行團
中國大陸
東南亞
歐洲大陸
回來特價機票
RIGHT ON TRAVEL INC.
Suite 3, Ford Building,
193 E. Hastings Street
Vancouver, B.C.
Canada V6A 1N7
美洲西岸
迪士尼樂園　賭城拉斯維加斯
夏威夷等地
加拿大國內賓夫路易絲湖
賞雪團

利僑公司附設鷄鴨公司
片打東街二五六號（正舖右鄰）
電話：六八一・一〇一二
本號供應新鮮鷄鴨，肉類，均用電子磅秤量，極爲準確，絲毫不爽。
零沽批發，一律歡迎

加屬 雲埠 泰興有限公司
Tai Hing Company
265 E. Pender St., Vancouver, B.C. Canada
PHONE 684-1028
新到大幫
超等味精
冰霜明蝦

國信公司
TRANS-NATION EMPORIUM LTD.
39 East Pender St. Vancouver, B.C.
電話：682-2244
新到大幫
合時瓜菜種子
台灣五磅罐頭半開竹筍
台灣五磅罐頭竹筍絲
台灣五磅罐頭馬蹄成個
台灣五磅罐頭馬蹄片
台灣五磅罐頭馬蹄粒
台灣廿安罐頭荔枝
台灣十二安罐頭蕉
台灣十二安齊鮑魚
自浸藥材海狗鞭酒
▲零沽批發・無任歡迎▼

梁祺
KEE LEUNG
Phone: 254-1203
254-6816
承接土木工程
商業樓面，新建重修，內外設計，樓宇土庫大小間格，天花外牆，油漆水電工程，專修屋頂瓦仔及熱氣瀝青混沙平頂天面，一律接辦。如蒙利用，免費估價。
地址：亞力山打街五〇四號・
電話：二五四－六八一六・
二五四－一二〇三・（夜用）

大溫哥華報　廣告效力最大　消息最快
請即訂閱　685-8941

有機會免費遊埠

The Chinese Times
"Second class mail registration number 0009"
零售每份貳毫
每月肆元