TAI HON KONG BO LTD:

THE CHINESE TIMES

PUBLISHED DAILY EXCEPT SUNDAY, AT

443-445 CARRALL STREET VANCOUVER, B. C.

Volume 26, No. 43
Twelve Six-column Pages
$9.75 Per Year

ENTERED AT THE POST OFFICE AT VANCOUVER, B. C., AS SECOND CLASS MATTER

Phone Seymour 7092 (MONDAY,) MAY 12 1924 P. O. Box 260

價目表
每月收銀七毫九片
派不到貼郵票寄上
每月收銀壹元英屬
各埠及美國每年收
英金九元七毫五半
半五元三個月二元
七五一月一元中國
及外國每年收英金
十五元除禮拜日外
皆按日呈閱無論取
閱久暫報資均先惠
望函定閱恕不奉呈
本報司理部啓

中華民國十三年五月十二號

夏曆歲次甲子肆月初十日

漢公報

共卷(星期一)三號

本社論說

我之廣東軍事談 (利軍)

廣東連年兵燹。民窮財盡。內則爲孫陳之戰爭。外爲南北之戰爭。鎖鑰風雲。倏忽萬變。近據報載孫文力攻東江。然後出師北伐。陳軍以守爲攻。俟孫軍內變。然後乘機進擊。鷸蚌相持。鹿死未知。最難者廣東三千萬同胞。日處於鎗林彈雨中。財產既遭蹂躪。生命又無可保障。語云。寧爲太平犬。毋爲亂世民。斯言可爲廣東現狀寫照矣。惟是廣東者廣東人之廣東。非孫陳一黨一系之廣東。而來入南北之爭。亂靡有極。良可痛心。孫陳果有悔心。雙方罷兵。猶可以稍蘇民困。徐圖休養生息。不至廣東有亡省之慘。否則愈鬨愈兇。愈兇愈僵。廣東人之魚爛肉糜。長淪於萬刼不可復矣。何以故。廣東今日局面。危險萬分。共產之聲浪。高唱入雲。軍匪之橫行。遍在皆是。孫文生性搗亂。用兵不已。命湘滇兩軍。分攻東江。命豫軍開赴江門。任許崇智西江總司令。自以爲軍事進行之計劃。可以告厥成功。而不知環境皆敵。四面楚歌。垓下之圍。當不遠矣。吳佩孚自川事底平後。即積極圖南。攸助李耀漢鄂械。再行召集舊部。命馬濟迅速由湘入粵。命楊如軒楊池生運動高鳳桂部北歸。(與方守仁軍通力合作。趙恆惕靦譚延愷爲眼中釘。又飭令唐智生統軍躡譚軍後。相機進取。陳炯明得孫傳芳助以四旅之生力軍。決定反攻。現下廣東全省。戰雲密布。孫文株守廣州一隅。已在洛吳勢力包圍中。行見湘趙馬濟所部。出坪石搗韶關。李耀漢所部。由北江直取英德。以扼韶關之後。方本仁。岳兆麟。高鳳桂。各率所部。分出和平河源。陳軍南路。鄧本殷。陳章甫。由兩陽進取四邑。陳軍東路率河源乘勝之師。與潮汕之軍會合。勢如破竹。直抵石龍。取廣州。陸榮廷已下攻梧之令。率軍東出。進取西南三水。而滇軍中與北方通款者。同時響應。反戈內向。斯時孫系軍隊。投降者去其半。中立者去其半。寥寥數萬。欲搖旗吶喊。亦無所施其技。況且孫文所倚爲智囊軍師之李烈鈞。現已離粵赴滬。所視爲親生子之許崇智。又爲廢長立庶。久生怨懟之心。所恃爲保鏢之劉震寰。因廣西總司令之職銜。孫不予劉而畀沈。更爲心灰意冷。湘滇兩軍。暗鬥劇爭。事權不統屬。有不兩立之勢。孫文所部軍隊。可決其衆叛親離。無有肯爲出死力者。幸則再演蒙塵壹齣。不幸則珠江河畔。效楚霸王故事。

▲▼介紹內外科良醫

黃謙傳先生良醫也。自幼從黃富傳處學習岐黃之術。大有成績。及長再受業於羊垣名醫譚積康之門。臨症二年。內外精通。婦科產後更爲所長。後出而問世。被其療愈者極衆。旋因粵局變幻。世事滄桑。先生乘風破浪。遠颺外洋。常懷濟世之志。今特出懸壺於雪市。三民旅館。贈醫壹月。臨症參百。徐種俱皆奏效。此真醫中扁鵲也。因恐患病者未知特緻數言。以爲介紹焉。

Sherman Hatel 176 Pender St. E.
Phone Sey. 1509 Vancouver, B. C.

介紹人 何振偉 馬遠莊 梁植廷 勞旺 謝汝振 伍富翹 盧次韓 陳溢棠 仝啟

茂葉求茂

代理詩丕亞鐵路車紙

諸君入埠請到永生接洽

萬昌源

雲高片打街東一百五十一門牌華埠

MAN YUEN CHONG CO.,
125 Pender St. E. Phone Sey. 8657 Vancouver, B. C.

啓者本公司厚集巨資專辦祖國大幫油糖菜米京菓海味蘇杭雜貨各色顧繡美術品最靚五格八花麻雀牌男女欸裝各色鞋襪發行取價特別從廉以圖久遠交易如蒙惠顧格外歡迎並接港香港正舖萬源隆省各埠滙兌快捷妥當無悞

電話寶七六三四

北京西餐棧

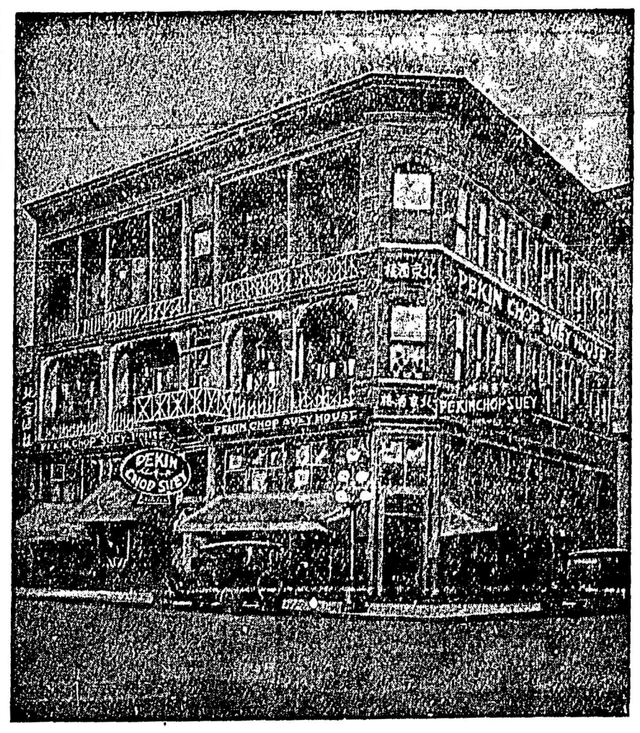

英屬加拿大雲高華埠

PEKIN CHOP SUEY

5 PENDER ST. W. VANCOUVER B. C.

詩丕亞輪船公司

拾四日到上海

拾陸日到香港

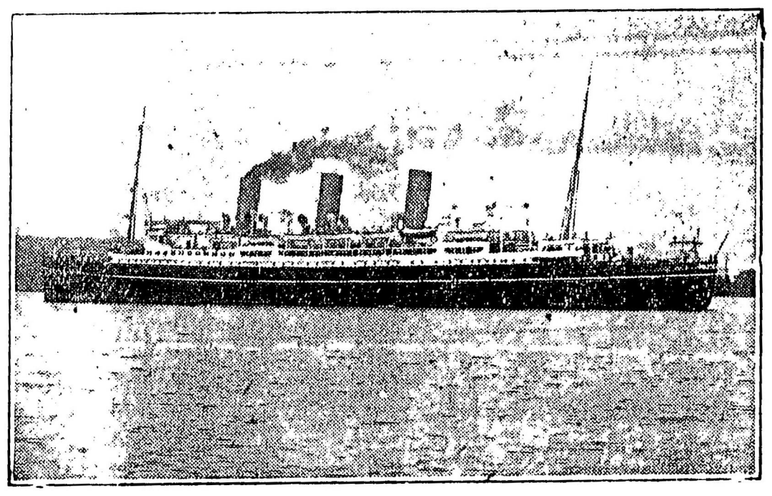

僑胞旋唐注意

由雲高華啟行日期

澳大利皇后 五月十五日

亞洲皇后 六月五號

加拿大皇后 六月十九日

俄國皇后 七月三日

特別佈告

亞洲皇后與俄國皇后直埋上海碼頭以便搭客上岸遊覽此佈

亞洲俄國兩輪直往香港後往小呂宋

東亞客務總司理司徒旋佈

司徒旋通信住址
SETO MORE
Asiatic Passenger Agent.
Canadian Pacific Rly.
VANCOUVER, B. C.

客務總司理火士打
J. J. FORSTER
General Agent
Ocean Traffic
VANCOUVER, B. C.

▲○▼共和旅館遷張廣告

啟者本旅館現遷往市朶街門牌一四零七號重新修飾增置西式床褥器具煥然一新房所寬敞住房浴房均有冷熱水龍以利便住客取用僑胞投宿請留心光顧爲盼

KON WO ROOMS
1407 Store St. Phone 1729
Victoria, B. C.

主人周道緝啟

委路愼雙靴舖

新春夏名靴各式男子靴由四元四毛五起女子光皮與緞面靴七元五毛另各式靴由五元起請來賜顧

WILSONS SHOE STORE
157 159 Hastings Street E.
Near Gambie Street.