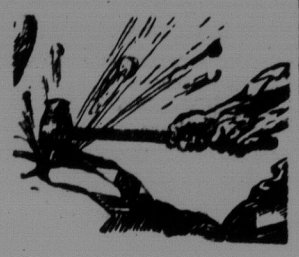

Sprüh-Funken.

— Klaren Weges will ich wallen
Zu dem Tode, der mich ruft,
Keine Rätsel sollen fallen
Hinter mir in meine Gruft,
Wenn der letzte Morgen dämmert,
Soll mein Denkmal fertig sein;
Nicht von euch, von mir gehämmert
Lebenslang aus hartem Stein.

— Oft genügt eine Stunde, um alt zu werden.

— O Mutterliebe, herz' und treu',
Nie ausgeschöpfte Güte!
Und immer alt und immer neu,
Daß dich die Allmacht hüte!

— Dauerhafte Freundschaft beruht oft auf dem Verzicht gegenseitiger Hilfe.

— Fremde Erfahrungen streifen bloß das Gedächtnis, eigene machen einen bleibenden Eindruck.

— Herr, laß mich werden, wie du mich gedacht!
Nur nicht auf Erden verkommen in Nacht!
Wunden und Weh', sie brennen mich aus;
Sehnend ich sehe, wie leuchtend dein Haus!
Aber ich bete, daß ich erst vollendet
Hin zu dir trete, in dem alles endet.

— Jeder Mensch mit edler Seele
Ist ein Engel in der Welt,
Sei er König oder zähle
Sein erbettelt' Kupfergeld.

— Gar manches Kopfloch ist geschmückt
Weil manchem dies und das geglückt
Mit Klingen und mit Stielen.
Jedweder Leistung Ehr' und Preis!
Der beste Orden, den ich weiß,
Ist eine Hand voll Schwielen.

— Es ist die Idealmenschheit, die sich Aufgrund zu nennen unterfängt.

— Erfahrung allein genügt nicht, um klüger zu werden. Man braucht auch den Willen, die alten Dummheiten aufzugeben.

— Zwischen Gut und Böse schwankt ein Seil. Der darauf tanzt, ist der Zweifler, den wir belächeln, oder bisweilen bedauern.

— Die Jagd nach Reichtum gleicht der nach einem Floh: je eifriger man ihn sucht, desto rascher entspringt er.

— Machen Sie keine schlechten Witze! sagen wir dem, der gute Witze über uns macht.

— Es gibt allzuviele Menschen, die nicht zu Diensten, sondern nur zu Gegendiensten bereit sind.

— Klage nicht, wenn man deine Vorzüge nicht anerkennt; sei froh, wenn man sie dir verzeiht.

— Die Frau und das Echo behalten das letzte Wort.

— Mit dem Taktgefühl ist es eine eigenartige Sache: Wer Takt hat, glaubt oft, er habe zu wenig; dagegen wer keinen Takt hat, glaubt oft, er habe zuviel.

— Die wahre Weisheit eines Menschen liegt einzig darin, den rechten Maßstab zwischen Gut und Böse zu finden und anzuwenden.

— Im Schatten werden die Blumen fein und zart; hätten sie Sonne, würden sie schöner sein.

— Wer untergehen will, den kann kein Mensch retten.

Die beständige Regel.

Vater: „Du bist Erster in der Schule geworden?"

Sohn: „Ja, und der Lehrer findet, daß ich sehr begabt bin. Er hat auch gesagt: Ich kenne deinen Vater; das beweist mir wieder einmal, daß das Talent immer eine Generation überspringt!"

Die Rosenkönigin.

(Fortsetzung von Seite 2)

Rose Marn überhörte seine Frage und rief freudig überrascht: „Christus?"

Dieser lächelte milde. „Nun ja, — Christus! Aber jetzt nur ein Bruder in Christo, der Ihnen helfen möchte. Ist Ihnen besser?"

Sie schüttelte den Kopf. „Mir ist zum Sterben weh —"

„So treten Sie rasch bei mir ein — es ist nur ein paar Schritte. Vielleicht ist's eine Erkältung, da wird Ihnen eine Tasse heißer Tee gut tun . . ."

„Sie sind zu gütig," erwiderte sie, „und ich nehme Ihre freundliche Einladung mit Dank an, vorausgesetzt, daß ich keinen Menschen sehen . . . oder mit ihm reden muß . . ."

„Keine Sorge! Niemand wird Sie belästigen."

Sie folgte ihm und fühlte sich geborgen wie unter dem Schutze eines gütigen Vaters. Es war ihr ganz wohl, nur die Wunde brannte in ihrer Brust, und wenn sie an Otto Heinrich dachte, hätte sie laut weinen mögen vor Jammer und Elend.

Sie betraten das Haus des „Christus" und er ließ sie in das Speisezimmer treten, einen länglichen schmalen Raum, der angenehm durchwärmt war. Mehrere weißgedeckte Tische waren offenbar für die Mahlzeiten der Wintergäste des Hauses bestimmt. Der Hausherr brachte ihr eine Tasse dampfenden Tee und etwas Gebäck, und während sie den heißen Trank schlürfte, fragte sie plötzlich ihren Gastgeber: „Es muß doch ein eigentümliches Gefühl sein, in der ganzen Welt berühmt und vergöttert zu werden wie Sie — nicht?"

„Ach, der Ruhm lockt mich nicht", erwiderte er lächelnd. „Ich tue alles ja nur für den Passion und für die Heimat. Von Vergötterung kann keine Rede sein, ich bin nur ein schwacher Mensch. Mein einziges Verdienst besteht darin, daß ich mich ganz und gar in die Gestalt des Gottmenschen, den ich darstelle, hineingelebt habe und all seine Leiden und sein Weh so darzustellen suche, als erlebte ich sie an mir selbst. Vielleicht wirkt gerade deshalb mein „Christus" so mächtig und tief auf die Zuschauer, weil ich alles innerlich miterlebe, vom Einzug in Jerusalem an bis zur Kreuzigung auf Golgatha. Ich setze meine ganze Persönlichkeit und alle meine Kräfte ein, mein Herz blutet mit dem Heiland, meine Seele zittert und bangt wie er selbst . . ."

„Ja, das ist es: das Selbstvertrauen, der Einsatz der ganzen Persönlichkeit. Das tut nicht jeder —"

„Warum nicht? Jeder von uns gibt sein Bestes —"

Rose Marn lächelte ungläubig. „Es gibt doch manchen, der aus dem Spiel ein Geschäft macht . . ."

„Dafür sind wir eben Menschen. Der alte gute Geist aber, der im Passion das höchste Ideal sieht, lebt noch in den Ammergauern und wird auch nicht aussterben. Sie glauben das allerdings nicht —"

Unter heißem Erröten sagte sie: „Woher wissen Sie das?"

„Nun, was Sie am Wirtstische über Ammergau und seinen Passion sagten, sieht nicht wie Anerkennung aus —"

„Ach, so ist es also schon bekannt, was ich verbrochen habe? . ."

„Was wollen Sie! Unser Dorf ist klein — und ein böses Wort fliegt wie ein gefiederter Pfeil durch die Gassen, besonders wenn es den Passion betrifft. Da fühlt sich der Ammergauer an seiner Ehre angegriffen."

„Oooo — Da bin ich also durch meine unbedachte Rede bereits in Verruf gekommen?"

„Das gerade nicht, aber etwas mehr Vorsicht wäre gleichwohl angebracht, denn ich finde Ihr Urteil über Oberammergau zu hart und ungerecht. Wir halten unbedingt fest an der Tradition und an dem Ideal unserer Vorfahren. Oberammergau ist in unserer stürmischen, vom Haß der Völker aufgepeitschten Zeit — das Herz der Welt. Denn im Passion und im Kreuze wohnt die höchste Liebe — und Liebe ist das Herz der Welt und das Blut der Erde und ihrer Menschenkinder. Hier im Passion strömt alles zusammen aus der ganzen Welt, wie in dem heiligen Herzen eines Gottes, der sein Blut hingibt für die Sünden der ganzen Welt. Wir nennen dieses große erhabene Opfer Erlösung! . . . . . Wollen und müssen wir nicht alle erlöst werden? . . . Erlöst von Sünden und Fehlern, von Haß und Neid, von allen Schlacken der menschlichen Natur? . . . Muß nicht die ganze Welt erlöst werden von dem Haß, der die Völker zerfleischt? . . . In Liebe muß die Welt erneuert werden, aus dem Born der Liebe müssen die Menschen und die Nationen trinken, daß sie den Frieden finden und dem Krieg und seinen Greueln ein Ende machen. Hier, unterm Kreuze, sollten sich die Vertreter der Nationen, die Gesandten aller Völker die Hände zur Versöhnung reichen. Denn unterm Kreuze gibt es keinen Haß, sondern nur Liebe — Liebe bis in den Tod! . . Am Kreuze von Golgatha soll sich die gefallene Menschheit wieder aufrichten und nach Verrohung und Entsittlichung das Gute und Wahre, das Edle und Schöne wieder achten und lieben lernen. Die Sintflut des Krieges und der Revolution hat die Menschen in die Brandung des roten Meeres, in ein Blutbad hineingerissen und sie roh und grausam gemacht. Hier aber ragt die Arche Noahs aus den Wassern, auf heiligem Berg, hier wird die Friedenstaube ausgesandt in die Welt, zu allen Völkern. Sagen Sie selbst: haben die Ammergauer nicht eine hohe, herrliche, weltumspannende Mission zu erfüllen? . . . . Ist es zu viel gewagt, wenn ich sage: hier schlägt das Herz der Welt?"

(Fortsetzung folgt.)

Rückenschmerzen. Herr John Veil von Streeter, N. D., schreibt: „Vor einem Jahre wurde ich von einem schlimmen Nervenleiden befallen und bekam heftige Rückenschmerzen. Ich gebrauchte Form's Alpenkräuter regelmäßig und war bald vollständig von meinen Beschwerden befreit." Diese bekannte Kräutermedizin reguliert und stärkt die Leber, die Nieren und die anderen Körperorgane, so daß sie richtig funktionieren können. Sie ist keine Apothekerware, sondern wird durch besondere Agenten geliefert. Nähere Auskunft erteilt gerne Dr. Peter Fahrney & Sons Co., in Chicago, Ill.

Zollfrei geliefert in Kanada.

ST. PETER'S COLLEGE
MUENSTER, SASK.

A Catholic College in the Heart of the West

—Conducted by the Fathers of the Order of St. Benedict—

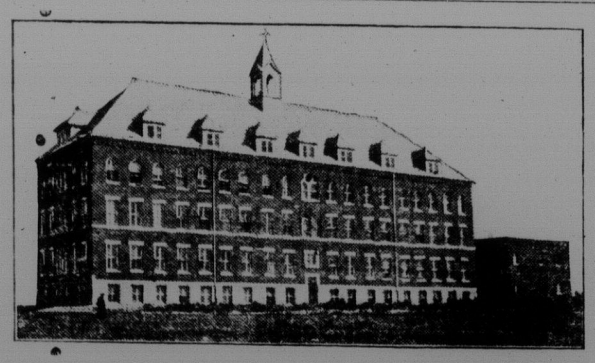

Courses offered:

Preparatory - Commercial - High School

— MUSIC —

Well qualified Staff; Good Buildings and Equipment; Gymnasium; Auditorium; Tennis Courts; Football and Baseball Grounds; Extensive Campus; Science Laboratories; Good Healthful Meals; Desirable Companionship; Thorough Training.

St. Peter's College Re-opened October 1st

For further information address:

THE DIRECTOR.

E. S. Wilson
Rechtsanwalt, Sachverwalter,
— Oeffentlicher Notar —
Büro: Main St., Humboldt, Sask.

R. G. Noerger
Arzt und Wundarzt
Office in Phillip's Block
Humboldt, Sask.
Office-Telephon 150 Wohnung 14

Dr. G. F. Heidgerken
Zahnarzt
Office: Zimmer 4 u. 5 im Windsor Hotel
Telephon Nr. 101
Humboldt, Sask.

DR. JAMES C. KING
Dentist
OFFICE: Phillips Block, Main Str.
Telephone 64
Humboldt, Sask.

CARL NICKELSEN
Photograph
Main-Strasse Humboldt, Sask.
Portraits, Gruppen, Vergroesern,
Praemierte Codak-Film-Entwicklung.

I HAVE A FEW GOOD FARMS FOR SALE.
HENRY BRUNING,
MUENSTER, SASK.

Joseph W. MacDonald, B.A.
Rechtsanwalt und Notar, Eid-Kommissär
Geld-Anleihen werden vermittelt.
Büro: Frühere Geschäftsstelle des H. J. Foik
BRUNO, SASK.

E. B. Hutcherson, M. A
Crown Prosecutor.
Anwalt, Sachwalter und Notar.
Agent für das C. N. R. Land-Departement
Geld zu verleihen.
Zweig-Büro Tramping Lake, Sask.
jeden Donnerstag. Hauptbüro in
Kerrobert, Sask Telephon 35.

Dr. Milton E. Webb
Zahnarzt
Cole Block, gegenüber Woolworths
Saskatoon, Sask.
Haus-Telephon 4641, Office-Telephon 4647.

Abonieren Sie den
„St. Peters Bote"
Ein Familienblatt zur Erbauung und Belehrung für Alt und Jung.
Katholiken unterstützt Euer Blatt!

Telephon: Office 3402. Wohnung 5380.
Sprechstunden: 2 bis 6 Uhr nachmittags oder nach Vereinbarung.
Dr. D. M. Baltzan
Arzt und Wundarzt
217 Canadian Pacific Bldg., Saskatoon.
Man spricht deutsch.

B. D. MACDONALD
Rechtsanwalt, Sachwalter u. s. w.
Bureau über C.N.R. City-Ticket-Office
116 Helgerson Block, 2nd Ave.
SASKATOON, SASK.

Alte und abgenützte Kleider
Ausstattungsgegenstände und Pelze
werden aufgefrischt bei Rose's
durch reinigen, färben oder Reparatur.
Man sende Pakete per Post oder Expreß.
Preisliste auf Wunsch.
Arthur Rose, Saskatoon, Sask.
Wenn Rose es reinigt, wird es rein.

Lasst Eure Augen untersuchen
Milo T. Savage
Optometrist und Optician
Kodaks und Kodak Finishings
SASKATOON SASK.

Tyrie für korrekte Einrahmungen
Bilder — Bilderrahmen
The Tyrie Art and Picture Framing Co.
Travellers Block, between 20th & 21st.
Aufträgen per Post wird besondere Aufmerksamkeit gewidmet.
240 3. Ave. South, Saskatoon, Sask

Dr J. M. Ogilvie
Physician und Surgeon
Humboldt, Sask.
Tel.: Office 122 Wohnung 103
Office: Main Street

Dr. H. R. FLEMING, M. A.
Arzt und Chirurg.
Sprechzimmer in Dr. Heringers früherer Wohnung, gegenueber dem Arlington-Hotel.
Telephon 154. Humboldt, Sask

L. C. R. Batten, B.A.
Rechtsanwalt, Sachwalter und Notar
P. O. Box 40 Telephon 19
Watson, Sask.

DR. DONALD McCALLUM
PHYSICIAN AND SURGEON
— WATSON, SASK. —

O. E. RUBLEE
B.A. M.D. C.M.
ALLAN, SASK.

Dr. H. E. Chapin
B.A. M.D. C.M.
Arzt und Wundarzt
Telephon 50
Macklin, Sask.

Uhr-Reparaturen
Wenn Sie erstklassige, sachkundige Arbeit wünschen, bei niederen Preisen, senden Sie ihre reparaturbedürftigen Sachen an mich. Nur das beste Material wird verwendet und ich garantiere für alle Reparaturarbeiten.
W. H. Foster, Humboldt,
Uhrmacher und Schmuckwarenhändler
Nachfolger des Herrn M. J. Meyers

ELITE CLEANERS — FURRIERS
Pelzroecke gefüttert (relined) $5.00. Schafpelzroecke überzogen 5.00. Auswaertigen Auftraegen wird volle Aufmerksamkeit geschenkt. Arbeit garantiert. 235.23. ST. E. Phone 5368.
Saskatoon, Sask.

DR. ARTHUR L. LYNCH
Fellow Royal College Surgeons
Specialist in
Surgery and Diseases of Women
Post Graduate of London, Paris and Breslau
Office hours 2 to 6 P. M.
Rooms 213 Canada Building, SASKATOON
Opposite Canadian National Station

J. P. DesROSIERS, M.D., C.M.
Physician and Surgeon
Office: C. P. R. Block, SASKATOON.
Phones:
Office 4331 — Residence 4330

Dr. E. B. Nagle
Zahnarzt
105 Bowerman Block Saskatoon.
Abends nach Vereinbarung. Telephon 2424

The Gordon Marchbank Studios
Photographen
YORKTON - Sask.
Wir besorgen alle mit Photographie verbundenen Arbeiten.

Humboldts Beste Apotheke
Arzneien, Patent-Medizinen, Schreibmaterial, Schulbücher, Kodaks, Films, 2c.
COLUMBIA
GRAFANOLAS AND RECORDS
NYALL'S Familien-Heilmittel
Tyson Drug Co.

Haben Sie jemals bemerkt, wie wohlgeformt die Füße Ihrer Kinder sind, und dann Ihre eigenen Füße betrachtet? Wie mißgestaltet sind diese! Märtyrer von schlecht passenden Schuhen! Wir verfertigen den Füßen Ihrer Kinder angepaßte Schuhe für wenig mehr, als Sie für gewöhnliche Schuhe bezahlen. Auch Sie selbst können sich gut passender Schuhe erfreuen, indem Sie bei uns Auftrag geben.
W. Wicken, Watson, Sask.
"We do not cobble shoes, we repair them."

J. Shultis
Uhrmacher und Schmuckwarenhändler
Northern Bldg., Humboldt, Sask.
Der einzige katholische Uhrmacher in Humboldt. Bringen Sie mir Ihre reparaturbedürftigen Uhren, Schmucksachen, Augengläser Zufriedenheit zugesichert.

Eine freundliche Einladung ergeht hiermit an Sie zum
Bankett
in
Lenora Lake am 27. Juni.

Unterstützt die Gesellschaften, die hier inserieren!