楊麗青應變有術

稍後赴菲拍外景並不担心

影視奇趣錄

楊麗青拍完《洗黑錢》，廿八號又會開拍《皇家師姐》第六集之《海狼》。此片稍後要到菲律賓拍外景，早時碧瑤發生地震，楊麗青笑謂已有多次地震經歷，並不担心，她經歷最嚴重一次地震是在台灣花蓮，當時她在四樓天台休息，突然地震發生，身邊所有雜物全部倒下，花盆打碎，玻璃碎裂，連在凶樓的一個大垃圾桶也被震到二樓天井，她笑謂經過該次地震後，自信已懂得一切應變方法，一有事發生便走到空地或者衣櫃內，保護自己。楊麗青謂不怕菲島地震，只怕政局動亂，聽聞菲律賓衛生情況欠佳，臨出發前她會先打預防針，免得病倒異鄉。

楊麗青出外拍戲經驗豐富，已分別到過日本、加拿大、韓國等地，她謂現在最希望是有一部戲到美國及法國拍外景，可以感受一點浪漫氣氛，她坦言自己雖然拍動作片，到底都是女孩子，喜歡浪漫，以後選擇男朋友，生活情趣也是首要條件之一。

楊麗青與德寶的兩年「死約」已過，生約也於明年三月屆滿，她謂這兩年德寶對她很好，但個人立場，拍戲數量未免太少，而且演來演去也是同類角色，路綫有所局限，相信與德寶續約，也只會是部頭方式，一來可以出外拍多點戲嘗試不同題材，二來也可以多賺錢，以達成在台灣買樓的心願。

·余蔚·

楊麗青，始終欠了點時代感。

張曼玉：細心一點加盼

陸冬前：望是賢妻良母

年幾三過再期婚 好好好景前情感

影與視

張曼玉剛由泰國渡假回港，昨晨往澳門為一間卡拉O K剪綵，張曼玉表示自己往泰國純渡假，去了四日。

張曼玉與陸冬陸拍拖二年半，她覺得大家都了解對方性格，她是大女人主義，小寶是大男人主義，互相都不可能改變，唯有互相遷就，她希望小寶可以細心些對她接接送送，送花逗她開心，而小寶又希望她可以做賢妻良母，實在有矛盾存在，但她明白無人是十全十美的，她眼中的小寶，除了大男人主義外，便是十全十美的男人。

記者問她，他倆感情前景如何？她說目前好好，將來的事沒人知。小寶媽媽很希望他倆快點拉埋天窗，張曼玉說，自己也明白老人家的心願，但她與小寶暫時不想結婚，她說過三幾年可能結婚慾望强些，因女人愈年紀大愈想有人在旁照顧。

張曼玉謂希望日後大家不要再猜測他倆的感情如何，她也盡量控制自己，不提小寶的事，怕影響兩人感情。

·寧寧·

「電檢」效率拖慢 洗杞然對尺度表模糊

螢光電光

早前被抽起，暫不上映，昨日又宣布如期上映。德寶董事洗杞然表示上次講的抽起，原因不太正確，說是因《師兄撞鬼》收得順延一周影響檔期，如今洗杞然說，其實是電檢處將《黑錢》《洗黑錢》列為三級片，說是動作場面過份暴力，德寶不接受，力爭之後改為二級，結果成功地在不須刪剪情況下以二級通過。

阿洗說發覺電檢處近期工作效率慢過以前，以往送片一日即可取回，如今最少兩日，他又認為電檢處尺度仍模糊不清，而且對西片與港產片、大公司與細公司都有不同標準。例如早前《宇宙威龍》一片，其實有不少暴力鏡頭都是二級，最近他的新片《一咬OK》是家庭溫馨片，却被列為二級，覺得無理取勝，當然因素還有緊湊、緊張、刺激在內。觀衆看慣大製作，今後片商如何適應？

洪祖星說：「現在西方大公司，都拍大片，除非不拍，一拍就大。」作為觀衆，這是啱聽的話了！

米絲

梁林玲初登大銀幕，望有好成績。

洪祖星「聽啱」一語

今年暑期西片市道好，圈中人皆認為是西片夠勁之故，而且，西片勁片還陸續有來，作為片商，安排一部手上的影片出來，並不容易。所以，狄龍公司在暑期內有兩片排出，洪祖星也堪足告慰。

他的兩部影片，一部是《童年無悔》，安排在碧麗官上映；另一部是《霹靂藍天使》。《童年無悔》是碧麗官格調，自有一班熱悉觀衆，《霹靂藍天使》是什麼影片，洪祖星的一貫信心十足作風，他說：「你嘅的女人一定要睇！」「點解呢？」「係女警戲呀，個女警被人屈，被迫而反抗，偷走出來，單人匹馬，找尋屈她的兇手，好勁呀！」

話說回來，今年暑期西片，以大製作取勝，當然因素還有緊湊、緊張、刺激在內。觀衆看慣大製作，今後片商如何適應？

洪祖星說：「現在西方大公司，都拍大片，除非不拍，一拍就大。」作為觀衆，這是啱聽的話了！

米絲

娛網

影話

連環圖讀者不一定是觀衆

列平

胎脫於連環圖的影片，在這個暑假內就上了好幾部，從《漫畫奇俠》、《摩登如來神掌》到《紅場飛龍》，但是，成績都欠佳，或者說，至少是未能使人感到滿意的。

不錯，現在坊間流行的連環圖不少都汲取了電影畫面的特點，富有動感之餘，還有特寫，大特寫，這不僅只是特寫人物的頭部，它還可以特寫人物的五官，四肢，或者是某個動作的局部，如手指、拳頭、脚步等，甚至連人物的背面特寫也畫出來了，很像導演的分鏡頭畫本（雖然這樣做的導演不多）。但儘管如此，按連環圖意念拍出來的電影反而未必就像連環圖般受歡迎，而連環圖的讀者未必就是這部片的擁躉。

連環圖很具體地啓發讀者的形象思維，讀者是可以擁有想像的空間，可以任意地在這空間思維馳騁，這種刺激就是個人可以完全地所享受，所單獨擁有。但將之拍成電影則是太具體化地虛假起來了，看慣連環圖的讀者就很難認同這種虛假，而且，電影的太具體化更剝奪了其個人可以擁有的思維空間，更多地是因為這些電影畫面所呈現的構圖、色彩、形象、動作及人物的感情、關係與他們所想像的不符合，更甚的是電影的具體化便缺乏了想像中的特有的浪漫。故此，連環圖讀者的要求當更多的是未能滿足時，他們就會放棄電影，而寧願不斷地按期買連環圖來滿足自己的想像，讓心目中的偶像更威猛。

現在看到的不管是《摩登如來神掌》或是《漫畫奇俠》，與上述的原因都有一定的距離，尤其是主角人物太過單薄，太過平面，無法使人有種感到該個人物在呼吸、在生存、在情在義方面的實實在在的有血有肉。無疑，電影提供了更大的更直接的映像刺激，在官能上、視覺上是連環圖無法比擬的，但對讀者——觀衆來說，原來表情的連環圖主角連續性、有追看價值的却就無法彌補了。

故此，現在接連推出的連環圖式的電影，都不可避免地有一定（有些是較大的）缺陷。而且，連觀衆對象的判斷亦因而弄錯，也是策劃時的失誤。

陳淑蘭被黃一山壓迫，大叫了起來，也顧不了儀態。

吳倩蓮 希望選觀仔

女性選美活動多，吳倩蓮笑謂希望有人搞一個男性的選美，肯定富有娛樂性。她所指的男性選美並非指選大隻佬、健美先生，而是真正靚仔，她也一定會欣賞。如果邀請她做男性選美評判，吳倩蓮謂評分方法應該與女子選美分別不大，計較面貌，身形，談吐，智慧。

輯特拍洲歐憶回

阿倫「無惡不作」

譚詠麟昨日隨藝能工作人員往新加坡拍戲，阿倫對自己的歐洲之行仍回味無窮，他說自己為了特輯拍得好，做了「無惡不作」的香港人。

原來阿倫他們在希臘首都雅典、意大利的羅馬申請了拍些神殿、古蹟、文物，但有許多屬保護性的不容許人拍戲，雖然他們有申請工作證，但有不少退休老人在看守，發現是拍戲的便立即吹哨子，叫警察幫手趕人。阿倫他們特別使出調虎離山計，一組人偷拍，派幾個人故意與警察爭辯。

阿倫說全程最多阻滯是在倫敦，編導小美在倫敦橋旁打小人，才能順利進行。經過今次，阿倫說在外地拍戲，感到黃種人被人歧視，還是香港最可愛，他更不想移民了。

阿倫今年無去過登台，大西洋城一新賭場開張，希望請他聖誕節去表演，但他那段時間要去日本滑雪，他笑言滑雪「大過天」，但娛樂商還不甘心，昨日追到機場作最後衝刺。

本公司爲列治文唯一之BMW寶馬汽車代理商號，以服務華人爲首，並誠聘在汽車行業多年之陳君及何君專誠爲閣下服務，查詢選購，請與兩位代表聯絡

ERIC CHAN

陳雅力先生 ERIC CHAN
對寶馬汽車有十四年之豐富經驗。查詢
請電公司：273-2217
傳呼機：686-6088

何先生 MICHAEL HO
別號"寶馬王子"，銷售寶馬，口碑最佳，深得顧客信任。
請電公司：
公司：273-2217
或 250-1955 聯絡

MICHAEL HO

AUTOWEST LTD. 西域
BMW 汽車公司

LEGACY 2212 c.c. 16 Valve 130匹馬力
1990年全新設計之富士SUBARU房車及旅行車LEGACY已經開始在本公司展出及發售，敬請駕臨參觀試車。

SUBARU JUSTY 自動三門及五門房車
經濟，省油，耐用

富士車工，可靠、耐用！銷售量爲北美洲入口旅行車之冠!!

AUTOWEST LTD. 西域
SUBARU 汽車公司

(RICHMOND AUTOMALL) 13720 SMALLWOOD PLACE, RICHMOND, B.C.
營業及維修部 273-2217 零件部 273-0315 FAX 273-9663
外埠長途免費電話：1-800-663-1197

新機器洗地氈梳化椅
即洗即用不褪色不縮水或變樣，假日晚照服務，專洗餐館烟囪爐頭工商業住宅清潔打臘八折優待
晚電：253·5710
中英洗地毡

清潔公司
健艮清潔公司
承接大廈·寫字樓·栢文等清潔工作·
電話：八七六·三八五四
傳呼機：六四五·七〇〇一

忠誠清潔公司
HONEST CLEANING SERVICES LTD.
承接辦公室，商場餐館或住宅等各項忠誠清潔服務，價錢相宜請電 874·8216

DENNISON
6165 #17 HIGHWAY DELTA
JUST OFF 99 HWY SOUTH OF TUNNEL
離列治文只十分鐘
本汽車中心，爲你提供Jeep Eagle全面服務
營業部——修理部——零件部——租賃部

JACKIE LEE
華人營業經理

KENNY FONG 方志立
華人營業代表
住宅：(604)273-6898

JOSEPH HENG
貸款部經理

款式齊備，
敬請速臨，
參觀選購。
☎ 946-0609

Jeep
Eagle

廖盛炤 窗飾公司
室內設計：
定造各款 窗簾 窗紗
百葉簾 垂直簾 牀冚
牆紙及裝飾品 美觀實用
價錢相宜 免費估價
二十餘年經驗 自開工場
有發行部 ◆ 歡迎訂購
電話：253·4566
S.J. Lew Custom Draperies Ltd.
Window Covering Specialists
1456 E.PENDER ST., VANCOUVER, B.C. V5L 1V8 TEL:253-4566
COQUITLAM PLAZA #8-2773 BARNET HWY.,
COQUITLAM B.C. V3B 1C2 TEL:941-7910

RICHMOND HONDA CARS
列治文本田車行
THE RICHMOND AUTO MALL, 13600 SMALLWOOD PLACE,
RICHMOND, B.C. V6V 1W8
Richmond AUTO MALL
☎營業部 270-1367
修理部 270-2231

90年雅閣，大量推出，全新款式
價錢公道，服務週到，歡迎查詢

本公司榮獲全加拿大本田銷售及服務冠軍代理，在一九八九年共售出一六一五部本田新車。

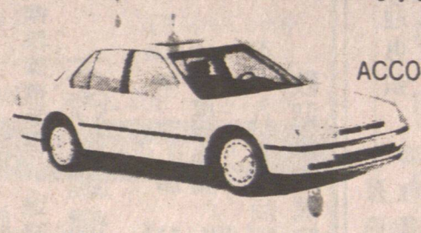

ACCORD EXR

有多種顏色及款式可供選擇
請即駕臨參觀試駕

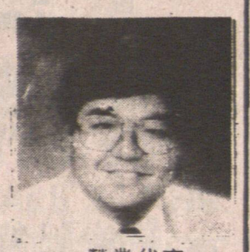

營業代表
FRANK WONG
王鎮文
直接傳呼機680-4188

維修部由日本訓練技師主理