加拿大信託實業公司 CANADA TRUST REALTOR

2629 KINGSWAY VANCOUVER B.C. V5R 5H4

公司電話：438—8161
經理：關聯耀

謝煜贊 DON QUAN
住宅電話：420-4665

▲本拿比雜碎餐館 125 座位廚房用具設備齊全 • 叫價 $98,000
▲二埠一睡房栢文11年新 • 有FIRE PLACE 及PATIO 及風景 680 呎 • 叫價$45,000

▲14年新雲東十組栢文四間舖地大65x120 DON QUAN 438-8161

旺舖出租
▲ 137-649-3525 E.HASTING 街 • 有舖位 • 寫字樓或做其他生意用 • 租平 • 請打電話 DON QUAN 438-8161

▲ GASTOWN 地44x122 叫價 $275,000 每月收入1800元 •
▲ SQUAMISH 地一連八 LOT 每 LOT 44x122 叫價八千元 1 LOT

▲ LOT 大46.5x158 現有一屋在前 • 還能起另一間在後面 • 叫價 $139,900

▲39萬餘 • 生意連實業三年新 • 四千尺 • 泊車場 • 由雲埠去大約40分鐘 • ALDERGROVE.

關伯興 PAH QUON
住宅電話： 294-0089

地點適中

交通方便

新型分契孖屋
自住收租均宜
(每單位$115,000)

意大利建築師 • 工精斗靚 • 新款瓦頂 • 熱水暖氣 • 每單位上層三房兩廁（主人套房） • 下層客廳、飯廳、廚房、廁所齊全 • 獨立車房 • 即將完成 • 歡迎電約： 438•8161 DON QUAN

▲本地比TOWN HOUSE 近巴士、商場、學校、睡房 • 叫價 $55,900
▲入息三層屋 • 全翻新 • 月入大約一千四百 • 叫價只十四萬餘元 •

▲ HOPE 埠實業連餐館生意叫價只九萬八千元。急售。

▲4年新 • 每層1400尺 • KILLARNEY 區 • 位於54街 • $210,000
▲四年新 VAN.SPE 屋 7 街近 RENFREW $189,000
▲實業連生意 雲埠西區 • 樓上住家 • 樓下餐館生意每月平均 $25,000 • 業主要過埠 • 叫價一共只32萬元 • 勿失良機 • 抵買 •
▲北雲旺區近 LONSDALE 商場和海上巴士 •
實業連生意 • 名老字號餐館有酒牌和停車場 • 投資良機 叫價六十餘萬 •

▲兩業樓三舖位 • 共七十五尺濶每年收入大約二萬四千 • 位于正街 • 大有前途 • 叫價28萬元 •

陳菲立 PHILIP CHAN
住家電話： 435-7441
中文傳呼機： 645-2808

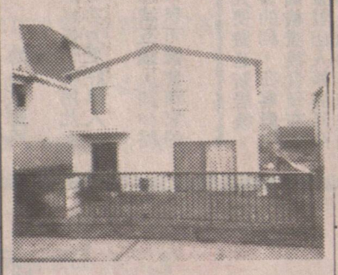

▲17年屋 • 樓上兩房 • 樓下兩房 • 近菲沙街紅鵝酒樓 • 地平正 • 交通便 • 十萬零五 • 機不可失 • 請快電：趙崇淦 • 陳菲立 •

▲50呎濶 LOT • 樓上兩房 • 樓下兩房有獨立門口出入 • 近KNIGHT街夾 KING EDWARD 全屋雙層玻璃 • 叫價十二萬餘 • 趙崇淦 • 陳菲立 •

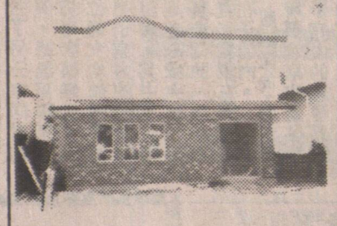

▲全新建成 • 六睡房靚屋 • 用料一流 • 可即入伙 • 地平正 • 地點一流 • 近京士威夾33街 • 叫價十八萬餘 地址 5065 CAMBERS ST • 陳菲立 • 趙崇淦 •

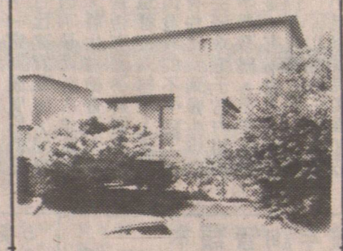

▲小型栢文 • 三單位 • 好風景 • 地40x125 RM3 收租一流 • 佐治東街 • 隔鄰一座亦出售 • 趙崇淦 • 陳菲立

▲COMMERCIAL區 2 間入息屋 • 25x127 地 • 每間九百餘元租 • 叫價九萬餘 • 陳菲立 趙崇淦 •

趙崇淦 EDWARD CHIU
住家電話： 433-1239
中文傳呼機： 645-2618

▲百老滙東街 • 兩房栢文 • 叫價 4萬餘 • 請即電陳菲立 • 趙崇淦 •

▲蘭菲區新屋大 • 建築中 • 40呎地有景 • 歐洲建築師 • 詳情請電趙崇淦 • 陳菲立 •

▲喜士定東街 • 小型 DELI 咖啡店 • 叫價二萬餘 • 好批期 • 趙崇淦 • 陳菲立 •

一房一廳栢文
▲1429 WILLIAM街 $52,000
▲ 9280 SALISH,BBY. 有景 $64,000
▲ 3771 BARTLETT,BBY 有景 $67,000
陳偉林 272 • 2322

▲ 3856 VICTORIA DR. 三睡房 • 全翻新 $119,000 陳偉林 272-2322

▲烈治文 • 汽車通身修理生意連實業 • 近 IKEA • 叫價 $155,000 請快聯絡 陳偉林 272•2322

陳偉林
WILLIE CHAN
272-2322 Pager 645-9398

關煥蔭 KENNETH KWAN
住宅電話： 435-7257

▲樓上兩伙栢文 • 樓下餐館 $325,000 關煥蔭

▲四伙栢文及四舖位 • 地 66x132 $300,000 關煥蔭

▲商業磚樓 • 地 49x122 $275,000 關煥蔭

▲北雲商業樓 • 五年新 • $495,000 關煥蔭

▲7伙栢文近域多利街 $329,000

商業樓 $275,000
7791 KINGSWAY 49x125 $225,000
3127 KINGSWAY 33x105 $275,000
141 E BROADWAY 50x200 $500,000
收租屋$900元 •
地50x100 $125,000

丁建新 KIM TING
住宅電話： 251-2571

▲新屋七房地大 50x110 • 近維多利街夾33街 •
梁太 437•9733
丁建新 251•2571

平！平！平！
▲東區一房一廳栢文 • 位于四樓 • 有電梯三萬餘元 • 試還價 • 梁太 437•9733
丁建新 251•2571

▲東區栢文四萬三 •
▲平屋上三下二地 33x126 十一萬九
丁建新 251•2571
梁太 437•9733

▲商業樓宇 • 樓上有四組栢文 • 八十萬 • 丁建新 251•2571 梁太 437•9733 •

▲西餅麵包
發！發！發一定發
在列治文唐人埠
丁建新 251•2571
梁太 437•9733

梁太
JENNY LEUNG
住家電話： 437-9733

譚國平 JOSEPH TAM
住家電話： 434-3658
傳呼機： 686-1515

▲市中心四幅商業地出售 • 好前景 • 有意請電：
陳卓華：321•5592
譚國平：434•3658

▲華埠佐治街 • 一地兩屋 • 共六睡房 • 收入好 • 請電陳卓華 321• 5592 譚國平 686•1515 •

▲本拿比近 GOVERNMENT RD 靚屋保養好 • 地大 • 花園一流 • 開價十三萬餘 • 請電譚國平 686•1515 陳卓華 321 5592 •

▲唐人街四年新孖屋 • 樓上三房 • 樓下兩房 • 月租九百餘元 • 近學校交通方便 • 請電
陳卓華：321•5592
譚國平：434•3658

陳卓華
住宅電話：
321-5592
PAGER
667-8488
WALLY CHAN

黃漢 TONY WONG
住宅電話：
876-2335

▲市中心餐館生意 • 早午快餐 • 日入八百元 • 叫價八萬多 •
▲東25街 • 17年新屋 • 叫價十五萬 • 近學校 • 交通方便 • 黃漢 438•8161

▲本拿比近 BCIT • 雲哥華 74x124 尺孖屋地 • 兩房平房 • 叫價14萬多 •

▲KINGSWAY 街角商業地現有租收 • 一塊十九萬 • 一塊四五十萬 •
▲近菲沙夾東十街 • 孖屋地兩間屋 • 收租每月二千五百元 • 叫價十六七萬 •

▲北溫哥華 • 工業樓宇15年新 • 6600尺 • 一半已租出 叫價卅餘萬 • 黃漢 •

▲ CHAMPLAIN HEIGHTS 五年城市屋 • 送五電器 • 開價 $80,800
葉亨利255• 5917

葉亨利
HENRY YIP
住宅電話：
255-5917
歡迎免費估價

王國霖 JAMES WONG
住宅電話：
874-6983

▲ 4828 ROSS 街 • 實淨房屋 • 四房兩廳 • 地大 48x110 • 只賣12萬餘 •
黃以靈 464—6325

▲西4街旺舖實業出賣 • 機會難得 • 請快聯絡 •
黃以靈 464—6325

▲1小時沖印 • 本小利大 • 旺街 • 批長租平 •
▲發財機會 • 老字號 • 唐番餐館 • 租平 • 批長 • 全酒牌 • 車位多 二年回本 •
王國霖

▲大減價27街入息屋 • 33x137 • 地大抵買 請查詢 •
▲素里靚屋拾年新 • 地大 • 價平 • 拾萬餘 •
王國霖

▲熱盤 • 13街孖屋 • 地大 60x122 • 價平 • 抵買 •
▲一睡房靚栢文 • 位於肆街 • 五萬餘 •
黃以靈

黃以靈
REX WONG
住家電話：
464-6325

陳炬宏 RAYMOND CHAN
住家電話：
324-1238

▲抵買栢文近西十街及甘比街價五萬三千 •
▲抵買栢文近片打街二房 • 一千尺 • 價六萬餘 •
陳炬宏 324•1238

▲本拿比孖屋共四伙 • 地大 66x133 每邊上三房下二房 • 陳炬宏 324•1238

▲102-116 VICTORIA DR. 八組二睡房 • 年入 $38,000 陳炬宏 324•1238

▲合法入息屋 • 月入一千三百元 • 三房兩廳 • 二睡一浴 • 2組4個 • 3個炬宏

▲乃唐街及24街共五睡房 • 交通方便 • 請電陳炬宏 3241238 •

▲近菲沙街 • 地大 •49尺濶 • 四睡房 •
陳炬宏 324•1238

雷太 ANNETTE LOUIE
公司電話：
273-3161
住家電話：
277-7375

▲ 8年新溫哥華屋 • 上層三睡房兩浴室 • 兩大爐 • 雙車房 • 保養一流 • 33x120 地 • 價十六萬餘 • 雷太：
277•7375 (住家)
273•3161 (公司)

餐館主意減價二萬
VERNON 旺區著名唐餐館有酒牌 • 10年新物業 • 有45車位 • 112座位 • 尚餘8年租約 • 可交換列治文或溫哥華物業 • 開價十餘萬 •
雷太：273•3161 (公司)
277•7375 (住家)

▲四睡房另書房 • 全新地毯 • 新油漆 • 獨立車房 • 有後巷 • 近潮連、公園及學校 • 交通方便 • 十二萬九千 • 雷太277•7375 住家 273•3161公司

列治文兩層屋地1.95畝樓下租出另有大茶園入息 $269,000
列治文兩層屋樓下租出 $163,000
葉太：272•1861住宅
273•3161公司

▲機會難逢供應膳食生意出讓4部流動食物車及其他生財器具 東主會教買主經營 $195,000
▲麵舖餐館生意出讓近PNE地點旺有酒牌 $125,000
▲東區三層屋孖屋地 $129,000
葉太：272•1861住宅
273•3161 公司

黃以靈
REX WONG
住家電話：
464-6325

王國霖 JAMES WONG
住宅電話：
874-6983

陳炬宏 RAYMOND CHAN
住家電話：
324-1238

▲抵買栢文近西十街及甘比街價五萬三千 •
▲抵買栢文近片打街二房 • 一千尺 • 價六萬餘 •
陳炬宏 324•1238

▲本拿比孖屋共四伙 • 地大 66x133 每邊上三房下二房 • 陳炬宏 324•1238

▲102-116 VICTORIA DR. 八組二睡房 • 年入 $38,000 陳炬宏 324•1238

▲合法入息屋 • 月入一千三百元 • 三房兩廳 • 二睡一浴 • 2組4個 • 3個炬宏

▲乃唐街及24街共五睡房 • 交通方便 • 請電陳炬宏 3241238 •

▲近菲沙街 • 地大 •49尺濶 • 四睡房 •
陳炬宏 324•1238

雷太 ANNETTE LOUIE
公司電話：
273-3161
住家電話：
277-7375

▲ 8年新溫哥華屋 • 上層三睡房兩浴室 • 兩大爐 • 雙車房 • 保養一流 • 33x120 地 • 價十六萬餘 • 雷太：
277•7375 (住家)
273•3161 (公司)

餐館主意減價二萬
VERNON 旺區著名唐餐館有酒牌 • 10年新物業 • 有45車位 • 112座位 • 尚餘8年租約 • 可交換列治文或溫哥華物業 • 開價十餘萬 •
雷太：273•3161 (公司)
277•7375 (住家)

▲四睡房另書房 • 全新地毯 • 新油漆 • 獨立車房 • 有後巷 • 近潮連、公園及學校 • 交通方便 • 十二萬九千 • 雷太277•7375 住家 273•3161公司

列治文兩層屋地1.95畝樓下租出另有大茶園入息 $269,000
列治文兩層屋樓下租出 $163,000
葉太：272•1861住宅
273•3161公司

▲機會難逢供應膳食生意出讓4部流動食物車及其他生財器具 東主會教買主經營 $195,000
▲麵舖餐館生意出讓近PNE地點旺有酒牌 $125,000
▲東區三層屋孖屋地 $129,000
葉太：272•1861住宅
273•3161 公司

▲本拿比士多生意連物業前舖後居商業地 $225,000
▲東區士多租平舖大 $16,000
▲西區士多栢文區有649 $35,000
▲西溫半山高尚住宅 四千餘呎六年新西班牙式大屋 103x117 呎土庫完成合大家庭 $310,000
葉太：272•1861住宅
273•3161公司