港聞

白朗說聯絡小組應定期發表報告

可令市民知道工作進展

【本報特訊】立法局局出現民選議員時，代表性增强，他相信市民局的角色將愈趨重要。

非官守議員白朗昨日認爲，將來的中英聯絡小組應定期發表工作報告，俾市民能知道小組的工作進展。

白朗昨日爲元朗區議會新辦事處主持揭幕禮後表示：英首相戴卓爾夫人較早前指出中英聯絡小組的工作須保密，他予以同意。因爲如果市民知道小組的討論事項，會妨礙工作的進行。但由於聯絡小組討論的問題，是關乎全港市民大衆，他希望小組能定期發表工作報告，使市民能知道小組的工作和進度。

白朗說：工作報告可以用聲明的形式，向傳播界發表，或呈交立法局。

在談及行政、立法兩局將來扮演的角色時，白朗認爲短則內不會有改變，主要仍是收集及反映民意。但隨着代議政制發展，當將來立法團，選出一名代表爲立法局議員。

白朗鼓勵那些仍猶疑未決的人士，下定決心參加明年區議會競選。元朗政務專員韋仁信則表示，隨着要求旁聽區議會會議的市民日益增加，元朗區議會新會議廳足可容廿五名記者和五十名市民旁聽，並由明年一月十日起接受市民預約座位，他希望元朗區居民能利用這機會，加深對區議會工作的認識。

⇦白朗據未來中英聯絡小組。

白朗在元朗區議會辦事處揭幕禮上表示：本港在發展代議政制方面，需要建立一個穩固有力的架構，而這個架構必須是建基於區議會。區議員來自社會各階層，在代表及反映民意方面扮演一個重要角色。而當代議政制日趨發展時，這個角色將更形重要。

他說，明年區議會選舉時，元朗民選區議員的數目會由現時的六名增至十名。到四月時，區議員會互選區議會主席，並選出一代表出席臨時區域議局。在九月，元朗及屯門的區議員更會聯合組成一個選舉團。

發展代議政制需要建立有力架構

台灣銀行準備九七年銀彈向港人招手

【本報特訊】台灣一間銀行的負責人稱：他們依照當局的計劃，準備向一九九七年之後在台灣買屋的每位香港居民，提供貸款三百萬台幣。

該銀行負責人稱，依照計劃，每名香港居民可以向台灣的任何銀行最高貸款台幣三百萬元，並且准許香港居民滙款來台買屋，而免受外滙管制。

男子提款遇盜被刦十八萬元

【本報特訊】五十八歲男子許志光，是油蔴地吳淞街一六五至一六七號置域商業大厦一間財務公司負責人，昨下午四時十分，他在附近一銀行提取現款十八萬元，全部是千元和五百元大鈔，裝於一個黑色手提包內，徒步返公司，豈料在大厦門口突遭兩青年搶奪，奪走巨款，事主事後返回寫字樓致電報警。

一名男子不出庭指證其曾勒索該男子金錢，事發爲警方拘捕，控以一項意圖妨礙司法公正罪名，昨解新蒲崗裁判署提訊，被告暫時無需答辯，戴和善法官徇控方請求，議將案押候至明年一月二日再訊。

涉嫌嚇證人　青年押候審

一名青年，涉嫌恐嚇

廿五萬人外遊渡假

【本報特訊】據非正式統計，在聖誕節期間，由廿一日至昨日爲止，到外地或國內渡假的共有廿五萬人。

平安夜洋溢樂歡與溫馨

東尖往湧人萬十四

飾燈麗絢色彩賞觀

【本報特訊】約四十萬名市民昨晚懷着輕鬆心情，集中在尖沙咀東部及彌敦道一帶觀賞燈飾，人潮沸騰，把寒流驅散，歡渡一個既快樂又和平的平安夜。今年平安夜賞燈羣衆雖比往年畧少，但警方仍加派人手維持秩序，市面動態和平井然，未有特別事故發生。

平安夜前夕正是本港入冬以來氣溫跌破十度，令節日倍添情趣。昨晚入夜後，尖沙咀東部及彌敦道一帶街道開始湧現觀賞燈飾市民，很多新潮青年聯羣結隊穿着入時服裝招搖過市，以家庭爲單位市民亦扶老携幼在街頭穿梭指指點點，洋溢着溫馨與歡欣。

尖沙咀一帶的熱鬧場面較爲慢熱，晚上十時過後才開始湧現人羣，警方亦按照部署，陸續封鎖道路，闢出行人專用區。人羣出沒地方，主要集中在彌敦道及尖東區，故警方需每隔十米設站崗維持秩序。

由於市民在差不多時間出現街頭，尖沙咀沒有封路的主要幹綫馬路出現人車爭路，警員需用揚聲器指導交通行人，但有些青年人因久候過馬路竟肆意叫囂，引來不少注目。

最吸引市民的尖東燈飾確不負衆望，今年所佈置的彩燈較去年更爲壯觀，所有尖東大厦外牆均有大型燈飾，款式多樣，互相爭輝，彩艷照人。

尖東亦是食肆娛樂集中地，的士高、夜總會均是歡渡平安夜好去處，各娛樂場所均告爆棚，更甚者是快餐店的人羣，賣小食亦要排長龍。雖然寒風凜凜，但食雪糕者大有人在。

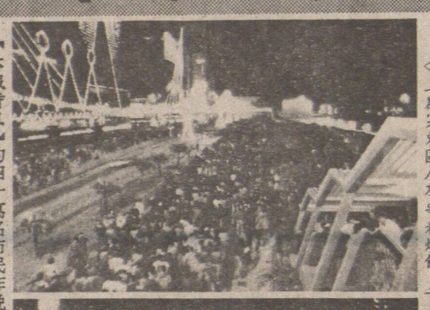

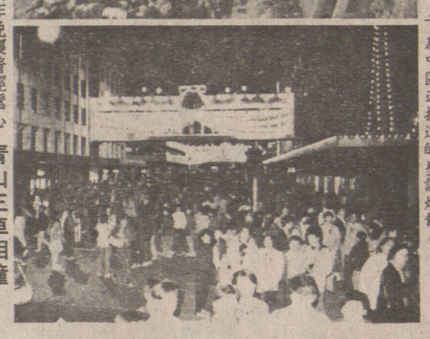

⇦上爲尖東區人羣爭看燈飾；下爲中區造打道的聖誕燈飾。

青山三車相撞　車毀人未傷　黃牛遭輾斃

【本報特訊】一隻黃牛，昨午在新界青山公路馬路中心慢步時，遭一輛疾駛私家車撞倒，尾隨另兩部貨車亦因收掣不及，與私家車撞作一團，幸而無人受傷，但黃牛則傷重斃命。

意外發生於昨下午四時許，一輛編號CG八六×六私家車，由姓黃（五十六歲）男子駕駛，沿青山公路向元朗方面行駛，路經至廿三咪近灰沙圍附近時，突將一隻在路中步行黃牛撞倒，此時另兩部尾隨而至貨車，分別編號CN三八×八及CW八六×六，因煞掣不及發生互撞，幸三車均無人受傷。

嘉倫裝修
內外油漆 水潤籬笆 屋頂裝修 露台車房 土庫間格 擴建房屋
電話：437-8742

DAVID TRANSFER 雷大倩運輸公司
有五噸廿尺長貨車，專做運送移民行李及搬屋價錢平。下午六時後請電：254-5691

貨車搬運
代客搬屋及一切貨物，價錢公道，快捷妥當。
電話：321-4984

搬屋搵我
有半噸及一噸貨車，專做搬屋，雜貨運送，快捷妥當，請電明仔：274-7918

李偉運輸公司
專運送貨辦理香港移民出入口行包裹，并家具什物搬運，有大棧房代客存貯。
晚間電話：二五四－三〇六二

修理各種電視
免費估價
工作快捷妥當
電話：327-2257

英皇電器修理工程
合格牌照，新裝電火免費估價，電器修理，日夜應命。
電話二九八－五八七八余鴻智

信誠影音修理部
專業修理各式錄影機，電視機，音響器材。價錢公道。
253-9481 OR 266-1361

清潔打臘
健良清潔公司
傳呼機：735-2936
電話：876-3854

標記洗地毯
專潔洗各種地毯，洗窗門，洗梳化，洗石米牆價格特平，晚六時後電話二五三・五六七二

思維裝修及清潔
大小工程土庫間格內外油漆陽台車房修理屋頂圍牆路面商店住宅水電工程各種清潔
電洽：522-9160

CC清潔公司
專爲寫字樓，美髮店及其他商號清潔及地板打臘，不論大小工程，免費估價。請晚上六時後請電：321-4040

中英洗地毯
新式機器，上門洗各種地毯，即日洗即日可用，不退色，不縮水，不晚變樣，保證滿意假日一律上照常服務，儍瓜八折優待，平過自己洗
晚間電話：253-0982　251-1684

DONG PHUONG CONTRACTORS LTD.
2165 E. HASTINGS ST. VAN. B.C.
冷暖水電工程
安裝，修理、保養 餐館，住宅廚房全部設備
專科冷氣，雪櫃，水喉，不銹鋼爐頭安裝燒釬
特設24小時緊急修理服務 快捷妥當，收費特廉
TEL. 253-3913　PAGER 667-0005

余正木工坭水
電話：251-6248
政府牌照 政府牌照 免費估價 大小工程 土庫間格 裝修改建 改項 油漆 屋頂 水喉 磚石 水泥 廚房 廁所 牆身 批盪 各項 建加 粉瓦 修理 砌結 路面 磚瓦

朱氏裝修
電話：433-9784
政府牌照 裝修改建 土庫間格 大小工程 免費估價
另有長期合約修理小型桔文

煤氣工程
電話：939-8275 鮑洽
持有政府牌照
專門修理及安裝，兼修理水喉等工程，換熱水爐二百九十五元，免費上門估價。

捷美設計室
437-3787
發展顧問 地產查詢 牌照申請 設計入則 建築圖 房屋樓宇

永新清潔公司
專爲商號，寫字樓，桔文等，大小清潔打臘及洗玻璃，工作精信譽好，取價平請電：873・0955

超記裝修
裝修房屋 大小工程 油漆間格 土庫籬笆 改裝加建 車房修路 快捷妥當 保證滿意
電話：274-8249

昌記裝修油漆公司
承接泥水木工傢具等各大小工程忠誠爲僑胞服務工作快捷妥當。
電話 二五四－七五〇三 六八七－四〇九四

亞趙建築公司
J. CHIU CONSTRUCTION
TEL:327-2588
承建新屋 裝修油漆 設計圖則 土庫間格 水電工程 園牆磚花 免費估價

宏海建築裝修
商店住宅 車房土庫 新建修改 長期保養 專業補漏 精換瓦面 快捷妥當 免費估價
電話 291・9861

昇記裝修
內外油漆 土木工程 舊屋翻新 水喉電燈 廚櫃家俱 無任歡迎
電話：879-3643

關氏建築裝修
CONSTRUCTION
晚六時後：254-7460
舊屋翻新 車房陽台 土庫間格 內外油漆 瓷磚砌砌 水電裝修 工精價廉

永興裝修公司
油漆做木・土庫間格 水喉潔具・露台車房 電器電爐・新換水潤 大小工程・無任歡迎
電話：四三三－一九二二 平・快・靚

唐記建築裝修
TONG'S CONTRACTING
TELL: 327-1895
入則申請 舊屋翻新 土庫間格 水電工程 精裝修門 自動車門

和記公司
車房花園 陽台牆所 廁園房 喉水土木 程工裝修
電話：321-8504

炳記
1976 428 Salsbury Dr. Van.
Tel: 254・4935
接駁政府水喉大渠煤氣
修理土庫漏水，電動通渠
安裝水喉潔具渠務煤氣

李華建築公司
土庫間格 承內專 新屋翻 修外做 裝油灰 設計板
電話：685・3653

四海油漆
專接油漆工程及小型裝修
電話：437・9692

多途電器
DORTO ELECTRIC
日 8 7 6 5 4
夜 8 7 2 0 3
政府牌照 住屋商業 安裝電火 洗乾衣機 修理電爐
電話：879-5459

中明
油漆裝修大小工程
土庫間格屋頂補漏
免費估價
電話：325-5459

張記裝修
土庫間格 瓷磚鋪砌 內外油漆 水電修理
日電：521-9121
夜電：872-6841

東方雪櫃冷氣公司
New Way Refrigeration Ltd.
專科上門修理家庭商業雪櫃設計按裝大小商業凍房冷氣大小工程一律歡迎・
日夜服務收費從廉
電話・英語 251-2301 政府牌照
・華語 255-4821 馬文紹

偉成建築工程公司
專人負責，圖則設計
承建新屋及大小工程
請電：陳偉雄 420-9024　陳信成 274-8128
（免費估價及申請建築許可證）
有各款圖則出售適合各大小類型土地・每則由一百五十元起

楠記
水電工程 土庫廚房 大小工程 浴室廁所 免費估價 裝修間格
430・1128

藝工建築公司
承建房屋，工商樓寓，土庫間格，裝修改建。
電話 433・6118

劉富
承接裝修・油漆・土木工程・
地址 636E. 14TH AVE
新電話：879-4389

麥秋
油漆 土木 工程
大小工程，一律歡迎。從業悠久，工作妥當。
電話：六時後八七四一二四〇

馬君寰
三二七－二五一（英語）
三二一－七二〇（華語）
專科承裝修理，大小商業冷暖氣機凍房，急凍房，大小牛奶肉食瓜菜機・電爐電火政府牌照

快捷工氣冷司公程

HASTINGS
FISH TANK & EQUIPMENT
2167E.HASTINGS ST.VAN.B.C.
專人設計 免費估價 鮮活海水 用材料 用養及 切魚設備 營業 承造各類魚缸及一切
電話：254・8066日 873・1143夜

達明電器工程
安裝修理新舊房屋商業一切電燈，電力工程・免費估價
電話：324-0343

JOHNNY CHOW PLUMBING
959 EAST 21ST AVENUE
VANCOUVER, B.C. V5V 1S4
PHONE: 876-2057
876-6872
保君滿意 日夜應召 水龍喉 煤氣 新裝或修理 政府合法牌照 曹振興

强華公司
KENWARD CO.
431 COLUMBIA ST. VANCOUVER B.C.
TEL:684-8825
經售及修理名廠傳真機，收音機及各種電器，承接大小工程，服務妥當・價格克己 保證滿意

ALMETCO
Home Improvements
DIVISION OF ALCAN CANADA PRODUCTS LIMITED
2441 UNITED BLVD, COQUITLAM, B.C. V3K 6A8
(MAYFAIR INDUSTRIAL PARK, NEXT TO PORT MANN BRIDGE)
請選用以下各種優質產品，改良你的房屋既舒適又可節省能源。既有價值又會使你感到驕傲。
■ 保用五十年 FLEX-LOX VINYL 外牆
■ 鋁質外牆
■ 簷旁鋁板
■ 防風玻璃窗 保暖裝修玻璃窗
■ 重裝用或更換用
■ 溫室玻璃窗
■ 天井上蓋
■ 窗外兩旁鋁板
■ 滑動天井門
■ 入口大門
■ 防風門
■ 柏文或公寓騎樓圍牆
■ 天井及走廊圍牆
■ 日光室
■ 四寸及五寸沿簷水溝及下水渠
CALL 526-0828
ASK FOR GARY WONG
ALCAN

順發冷氣工程
雪凍暖冷電櫃房氣氣爐
修理按裝肉食，牛奶，菜蔬櫃。
日夜服務，免費估價・
電話：298－1431朱先生

嘉華冷暖氣工程
煤氣暖氣冷氣凍房
2044 TURNER ST. TEL :251-1616
請電黃耀堂 ▲▲▲▲ 日夜服務 快捷妥當 收費廉 政府牌照 氣機熱水爐 倉凍房冷暖 食櫃餐館 牛奶瓜菜 大小商貨 理業雜貨 專科裝置肉店 專科裝置庭修

HILLCREST PLUMBING
三件頭顏色浴具，原價$510・現售$299・50
CRANE水廁，多種顏色，原價$178・50 現售$99・50
不鏽鋼孖水升，原價$146，現售$89・50
多種顏色浴缸平價出售。
不同顏色按揭式洗面盆$32・50
另多種顏色按揭式水廁，適合土庫用，平價出售。
其他水喉用品最少減價兩成。
212 E 17th Ave. 879-5301
1447 Commercial Drive. 255-8244

修理水喉
電話：2516248余洽

誌里冷氣工程公司
專科大小商業凍房冷氣工程・設計裝置及修理忠誠爲僑胞服務・快捷妥當・
電話：八七二－一〇三九 八七六－一壹一二
3742 MAIN STREET VANCOUVER B.C.

SEPPO CONTRACTING
546 FOSTER AVE COQUITLAM
英語電：936-1350
保證滿意 快捷妥當 鋁質外牆 膠質水水 屋頂加建 改裝更換 大小工程 土庫間格 車房修理 車房門 鋁窗 玻璃窗 加建天井 加建走廊 加建日光室 加建入口大門 加建防風門

各種地氈地布
平賣
CARPETS & LINOS
At Very Low Price
适合住家，写字楼，餐廳及團体用，大宗選择，包按装
我们備有各色地毡适合你的需求，请来参观，另有特价地布出售，我们有许多满意的华人顧客（这是友谊的商店）・
地氈城公司
CARPET TOWN Ltd.
116 E. Broadway VANCOUVER B.C. 876-2251

建安建築公司
KENON CONSTRUCTION LTD 電話 255-6962
3436 E. 3rd AVE, VAN.B.C. V5M 1J8
AUTHORIZED DEALER FOR
ALCAN ESSO CHEMICALS
・ROOING 屋頂瓦仔 15YEAR WARRANTY
・ESCLAD VINYL SIDING 外牆板
5" ALUMINUM GUTTER 5寸鋁質水溝
雙層玻璃窗 鋁質陽台上蓋
40 YEARS WARRANTY
・房屋改建 土庫間格 免費估價