Volume 24, No. 3
Twelve Six-column Pages
$9.75 Per Year

TAI HON KONG BO LTD.
THE CHINESE TIMES
PUBLISHED DAILY EXCEPT SUNDAY, AT
443-445 CARRALL STREET VANCOUVER, B. C.
ENTERED AT THE POST OFFIC EAT VAN OUVER B C AS SECOND CLASS MATTER
Phone Seymour 7092 (FRIDAY.) july 27 1923 P. O. Box 260

本報價目表

本報價目本埠派到每月收銀七毫五若派不到貼郵票寄上每月收銀壹元英屬各埠及美國每年收美金九元七毫五半年五元三個月二元七五一月一元中國及外國每年收英金十五元除禮拜日外皆按日呈閱無論取閱久暫報費均先惠空函定還恕不奉呈

本報司理部啓

中華民國拾二年七月廿七號

大漢公報

夏歷歲次癸亥年六月十五日

廿四卷（星期五）三號

本社論說

寧陽鐵路之劫運（鈞衡）

粵省自軍興以來。。海陸交通。屢爲之梗。米珠薪桂、民間疾苦。。不堪言狀。吾四邑人民。。幸藉寧陽鐵路之運輸。。不致交通斷絕者僅矣。近日內地消息。孫文竟出强悍手段。勒該路繳軍費三十萬元。否則拘拿總理。。路收官有。嗚呼、强悍至此。豈寧路刼運將至耶。抑寧路收入豐富。可以敲竹槓耶。不然、何孫文之光顧寧路。如此其頻頻也。忖思寧路完全屬商辦性質。係海內外同胞集資附股以築成之。向無絲毫官股攙雜其間。則收歸官有之說。直是强盜打刼之手段。寧有公道之可言乎。若實行敲竹槓之舉動。則富有資財。勒之報效軍費。何慮軍餉之不敷也。惟按諸民有民享之主義。毋乃大相刺謬乎。。總之孫文今日之籌餉。急不能擇。稍可以得一宗大欵。。無論公產私財。大施其搜括之本能。正如水銀瀉地。無孔不入。何况寧路交通四邑。收入不貲。孫文之垂涎。。蓋已久矣。獨惜孫文不念股東血汗之貲。竟以非分之要求。要該路報效三十萬元。是否合於商法與約法。全不計及。則孫文往年戴護法之假面具。至今已揭穿矣。。至孫文以拘拿總理爲恐嚇。亦一種非法之行爲。全然違背於人道。果陳宜禧辦理不善。應罰之示懲。該路董事局自有權衡。提議免職或另選總理。更無容孫文之越俎代庖。以(大元帥)而干涉該路董事局之職權。且脅迫以提支該路公司之資本者也。孫文何人。既非該路股東。亦非該路董事。派派然以一紙命令。要該公司提支叁十万元。雖專制皇帝時代。無此暴行。不意以主張三民五權，孫文。有此亂命。試問該路股東果甘心乎否。若謂處於積威之下。無抵抗能力。試問該路股東與各僑胞對於今日之廣東。果成何世界。成何現象乎。直謂之官作賊可也。就令退一步言之。子文毀家紓難。卜式輸財助邊。以寧路公司助區區軍費二十萬。若九牛之一毛。實毋傷也。不知該路公司開辦二十餘年。擴充枝路。向無贏餘公積。且負債未償。責之以報效。不如沒收之爲易。何以故、該路公司之收入。每年僅可以供養路之費股東並無紅利之分潤。一旦提撥三十萬元。該路之破產。即在目前。因報效孫文而破產。何如孫文沒收之較爲爽快乎。果使孫文之軍費。爲國家出力。謀人民幸福。。雖犧牲該路之資財。以裨益於羣衆。尤可說也。今孫文與陳沈之爭。完全出於私鬬。非國家之公戰。而連累

▲（域埠）致公總堂通告式則

爲通告事按照大埠總堂函開於本年十月十日舉行海內外洪門懇親大會釐訂政黨黨綱定期建築五祖先烈祠經公議決從新一律註册徵收美金五毛以資此次懇親大會之需於九月十五日以前繳交將姓名存據列爲政黨黨員等情前來據此理合通告仰我洪門昆仲一體週知遵照繳納以利進行切切此盼頃接列必珠公堂函稱據該城烏卑詩及亞罅不打兩省衛要之地各昆仲往來孔多亟應建立公堂以興黨務而挽權利今觀國內外黨務大興不甘人後乃毅然復將前日建築未完之手續繼續進行特派委鄧雲章林欽兩君爲遊埠勸募專員請發給証書以專責成等因前來本總堂經是晚開全體會議悉如所請仰各埠昆仲於鄧林兩員到日妥爲接洽踴躍輸將以成美舉是所切盼

吉月 一日

北京酒樓

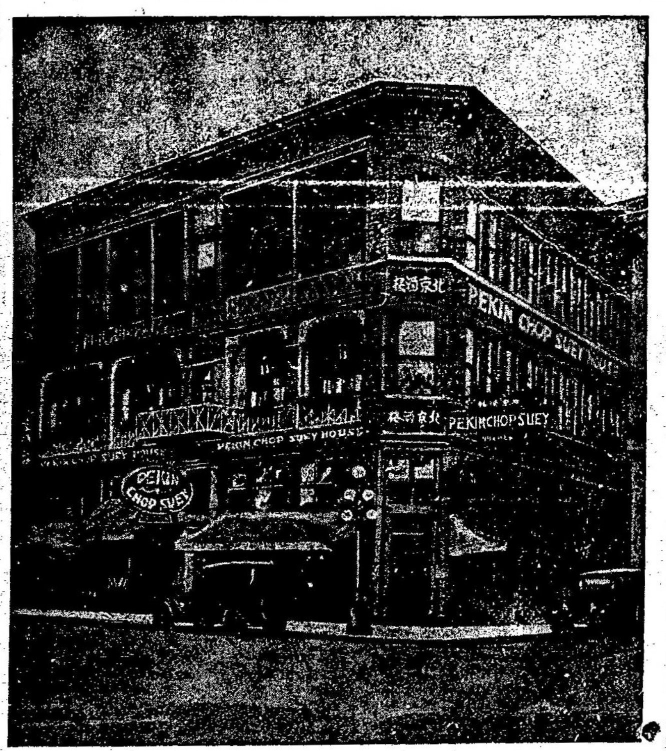

英屬加拿大雲高華埠

片打街西門牌第五號

電話詩毛四三六七

PEKIN CHOP SUEY
5 PENDER ST. W. VANCOUVER B. C.

BANK OF MONTREAL
138 Pender St. E. Vancouver B.C.

滿地可銀行
兼人事務所

雲高 萬源昌 華埠
MAN YUEN CHONG CO.,
125 Pender St. E. Phone Sey. 8657
Vancouver, B C.

啓者本公司厚集巨資專辦祖國大帮油糖茶米京菓海味蘇杭雜貨各色顧繡絲巾搭巾紡綢說衫男女欵裝儒履發行并接理香港正店萬源隆各客書信銀両滙兌快捷妥當無悞新張伊始取價特別從廉以圖久遠交易仰我僑胞賜顧爲盼

▲舖在片打街東門牌壹百二十五號
▲喊線（詩麼）八六五七

司理人 張華勳 張培炘 張炳堅 張懿培 謹啓

委路慎 雙靴舖

新春夏名靴各式男子靴由四元四毛五起女子光皮與緞面靴七元五毛另各式靴由五元起請來賜顧

WILSONS SHOE STORE
157 159 Hastings Street West
Near Cambie Street,

詩丕亞輪船公司

本公司各船

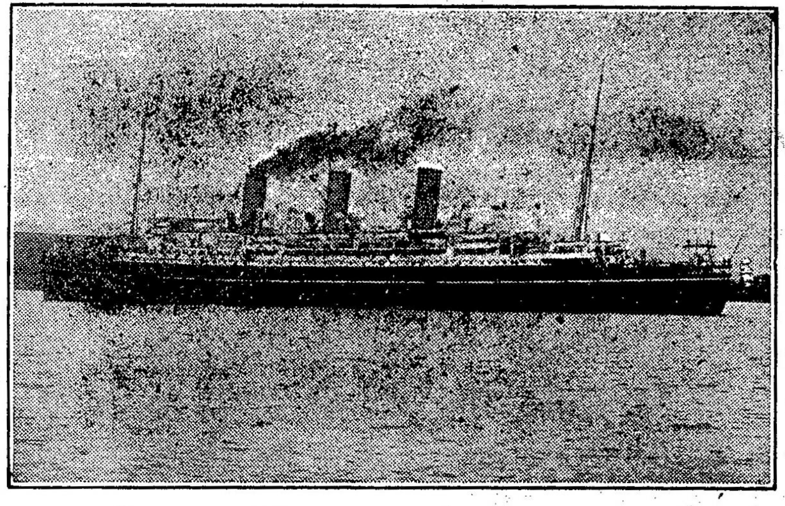

不往小呂宋

拾四日到上海

拾陸日到香港

▲特別佈告

本公司各船到上海時。。特備小輪。。以應華友登岸遊覽地方之用。。謹此奉告。。請爲傳佈

僑胞旋唐注意

由雲高華啟行日期

澳大利皇后 七月二十六號
亞洲皇后 八月九日
坎拿大皇后 八月廿三號
俄國皇后 九月六日

東亞客務總司理司徒旐佈

客務總司理大士打
J. J. FORSTER
General Agent
Ocean Traffic
VANCOUVER, B. C.

司徒旐通信住址
SETO MORE
Asiatic Passenger Agent.
Canadian Pacific Rly.
VANCOUVER, B. C.