וועטער:
קלאָר און מילד

The Only Jewish Newspaper in Western Canada Established 1910. Published DAILY

דאָס
אידישע וואָרט
THE GATEWAY OF THE WEST
THE ISRAELITE PRESS

די איינציקע אידישע צייטונג אין מערב קאַנאַדע. עטאַבלירט אין 1910 דערשיינט יעדן טאָג

זון אויפגאַנג — 6.7
זון אונטערגאַנג — 6.58

Vol. 21, No. 65. Winnipeg, Wed. April 1, 1931. Published Daily except Saturday and Sunday. דערשיינט יעדן טאָג חוץ שבת און זונטאָג. מיטוואָך יד' ניסן, תרצ"א.

THE NEW YORK PUBLIC LIBRARY APR 6 1931 ASTOR, LENOX AND TILDEN FOUNDATIONS

טויזנט אומגעקומען אין ערדציטערניש

אגב - אורחא
פון מארק

אונזערע "פובליסיטי מענע-דושערס"

עס איז שוין קיין נייעס ניט אז ווער עס האָט נאָר ביי אונז אביסל חוצפה און חשק קאָן זיך נעמען דעם טיטול פון א פירער בישראל.

דאָס הייסט, ביי אידן גופא איז נאָר ניט אזוי לייכט צו ווערן דער פירער. עס קומט אָן מיט גרינגע ווערים צו קריגן אנערקענונג ביי אידן, וואו יעדער איי-נער קוקט אויף זיך, אליין ווי אויף זייער א וויכטיקער פערזענלאכקייט, און וואו יעדער איינער פילט, אז מען דאַרף אים קיין פינגער אין מויל ניט אריינלייגן.

דערפאר איז עס אבער זייער לייכט צו ווערן דער אידישער פירער אין די אויגן פון די גויים, — אלץ וואָס מען דאַרף טאָן איז גיין צו זיי און דערקלערן זיך פאר זיי: איך, דער פראָמינענטער אידישער פירער, זאָג אזוי און אזוי!

מאנאגוא, הויפט שטאָט פון ניקאראגוא, ליגט אין חורבות

מאַטעריעלער שאָדן באַטרעפט ארום 30 מיליאָן דאָלאר. — שריפות פארניכטן פארבליבענע חורבות. — אלע פארבינדונגען, אויסער ראַדיאָ און ערעפּלאַן, איבערגעריסן

מאנאגוא, ניקאראגוא, אפר. 1. — עלף אויפטרייסלונגען פון דער ערד אין עטלעכע סעקונדן צייט האָבן ווי אויסגעריסן דאָס האַרץ פון דער שטאָט, פארשפרייט חורבן און אומגליק אין שטאָט, אויסער לאָשן ארום טויזנט מענשלאכע לעבנס און פאַראורזאַכט מאַטעריעלן שאָדן וואָס ווערט אָפּגעשאַצט אין 30 מיליאָן דאָלאר.

שטעלט עס אין געלונגען צו ראַטעווען זיך, אבער זיין שפּעטער און נאָך ארום 100 מענטשן אינ'ם פּאַלאַץ זיינען אומגעקומען.

די אמעריקאנער מארינער האָבן געליך איבערגענומען די שטאָט און האָבן דער קלערט קריגס-צושטאַנד. אלע אמעריקאנער פרויען און קינדער וואָס זיינען געבליבן לעבן זיינען אַנטפירט געוואָרן אין די מיליטערישע באַראַקן.

זאָגט פאַראויס צוזאַמענברוך פון סאָוועטישן רעזשים

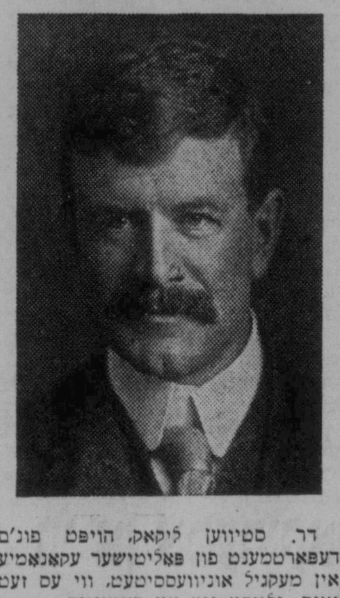

רעליגיעזע אידן אין סאָוועטן רוסלאַנד מאַכן פארצווייפלטע פארזוכן צו פארהיטן די רעליגיע

דעלעגאַטן ביי אידישן אנטי-רעליגיעזן קאָנגרעס באַקלאָגן זיך אז רעליגיעזע אידן זיינען זייער אַקטיוו און פאַסן זיך צו צו סאָוועטישע באַדינגונגען

(ספּעציעלע טעלעגראַמע צו "דאָס אידישע וואָרט" פון "איטא")

מאָסקווע, אפר. 1 (איטא). — אז די רעליגיעזע אידן מאַכן פארצווייפלטע פאַר-זוכן צו צופּאַסן זיך צו די סאָוועטישע באַדינגונגען, כדי צו פארהיטן די עקזיס-טענץ פון דער רעליגיע, איז ארויסגעבראַכט געוואָרן פון פארשיידענע דעלעגאַטן צום אידישן אנטי-רעליגיעזן קאָנגרעס.

אידן פאַלן אין די גאַסן פון הונגער אין פוילישע שטעט

פיר הונגעריקע אידן באַגייען זעלבסטמאָרד אין לאָדז

וואַרשע, אפר. 1 (איטא). — פיר אידן וואָס האָבן געהונגערט פאַר טעג זיינען געכטן באַגאַנגען זעלבסטמאָרד אין לאָדז. דריי פון זיי האָבן געטרונקען גיפט, און דער פערטער האָט איבערגעשניטן זיך דעם האַלז.

נייע פאַלן פון מענשן וואָס זיינען געפאַלן אין די גאַסן פון הונגער זיינען געכטן ווידער באריכטעט געוואָרן אין וואַרשע.

נייער לייטענאַנט גאָווערנאָר נאָמינירט פאר סאַסקאַטשעוואַן

סאַסקאַטון, מאַרץ 31. — לייטענאַנט-קאָל. דר. ה. ע. מאַנראָ, פון סאַסקאַטון, איז באַשטימט געוואָרן צום פּאָסטן פון לייטענאַנט גאָווערנאָר פון סאַסקאַטשעוואַן. ווי פּרעמיער בענעט האָט אַנאָנסירט.

באַמבע געוואָרפן אויף איטאַליענישן פּרינץ

רוים, אפריל 1. — עס ווערט דאָ אפּי-ציעל באַשטעטיקט, אז א קליינע באָמבע האָט עקספּלאָדירט אין פּיאַזאַ קאַס-טעלאָ, ארום דעם פּאַלאַץ פון'ם קרוין-פּרינץ.

וואָודסוואָרט ביל וועגן אומגעזעצלאכע פארזאַמלונגען פאַר-געלייגט געוואָרן

אָטאַוואַ, מאַרץ 31. — ה. ס. וואָודסוואָרטס ביל וואָס דערקלערט געוויסע פונקטן פון'ם געזעץ וועגן אומגעזעצלאכע פארזאַמלונגען האָט געקראָגן די ערשטע פאַרלעזונג אין הויז.

היפּס, וואָודסוואָרט און אנדערע פאָדערן פארצווזעצן ווייטער שטיצע פאר ארבעטסלאָזע

אָטאַוואַ, אפר. 1. — אז די רעגירונג זאָל פאָרזעצן איר שטיצע צו ארבעטסלאָזע באַטש נאָך צוויי וואָכן צייט, ביז די פריהלינג ארבעטן וועלן זיך אָנפאַנגען, איז געוואָרן די פאָדערונג פון דער. א. א. היפּס, דזש. ס. וואָודסוואָרט און אנדערע.

באָרד אָף טרייד דעלעגאַט פאָדערט אויף סיטי קאַונסיל צו שניידן גע-האַלטן פון אַנגעשטעלטע

סיטי קאַונסיל פאָדערט אז ארבעטסלאָזע זאָלן קריגן געצאָלט אין מזומן

וו. מ. קרישטאָו, דעלעגאַט פון באָרד אָף טרייד, האָט אויפגעפאָדערט דעם סיטי קאַונסיל, אויף דער זיצונג מאָנטאָג אָוונט, אז אלע געהאַלטן פון אַנגעשטעל-טע פון די הענטשע ביז די נידעריק-סטע, זאָלן געשניטן ווערן אויף צען פּראָצענט.

מיליטער באַוואַכט וואַלן אין עגיפּטן

קאַירא, עגיפּטן, אפר. 1. — סידקי פּאַשאַ, וועלכער איז געוועז פּאַקטיש דער דיקטאַטאָר פון עגיפּטן זינט 1928, וועט דער נאַציאָנאַליסטישער פּאַרלאַמענט אין אָפּגעלייזט געוואָרן.

קינדער פון נגריד 12 וועלן דאַרפן צאָלן שכר-לימוד

עס איז כמעט א זיכערע זאַך, אז די וויניפּעגער סקול באָרד וועט דורכפירן א באַשלוס צו רעכענען שכר-לימוד פאר גרייד צוועלף אין די טעכניקאַל האַי סקולס אין וויניפּעג.

פּסח אין ת"ת מנין

לויט דער מנין קאָמיטעט פון תלמוד-תורה מעלדעט, וועט דאַרטן דאַווענען היינטיקן פּסח א חזן מיט א גוט איינגע-שטודירטן כאָר.

א פּסח דרשה

דאָנערשטאָג, דעם ערשטן טאָג פּסח, פּינקט אזייגער ביינאַכט, וועט רבי זיל-בערשטיין האַלטן א רעדע אין עטרת יש-ראל שול אויף דער טעמע: "פּסח און די לעצטע געשעענישן אין וויניפּעג".

קינדער ווערן פארברענט פאר די אויגן פון הילפלאָזער מוטער

קאָרנוואָל, אָנט., אפר. 1. — צוויי עפּל-לאַך זיינען דאָ פארברענט געוואָרן אין זייערע ווינעלאָך פאַר די אויגן פון זייער מוטער, וועלכע איז א פאַרצווייפלטע גע-שטאַנען ביי דער טיר פון הויז.

דרייפוס דראַמע ווידער אָפּגעשטעלט צוליב אַנטיסעמיטישע סקאַנדאַלן

פּאַריז, מאַרץ 31 (איטא). — א צווייטער פּאַרזוך אויפצופירן דאָ די דרייפוס דראַמע, וועלכע האָט ארויסגערופן א צאָל אַנטיסעמיטישע איבערפאַלן, האָט זיך פאַר-ענדיקט ווידער ערדמיט.

ענגלישע פּראַכט ארבעטער זיינען זיך נוקם פאר גע-שניטענע שכירות

לאָנדאָן, אפריל 1. — צוויי פון לאָנדאָנס גרעסטע פּראַכט סטאַנציעס, אויף בראָוד סטריט און קינגס קראָס, ווערן פארשטאָפּט פון ניט געלאָדענע פּראַכט וואַגאָנען.

דריי טעאַטער גנבים קריגן צו פינף יאָר געפענגעניש יעדערער

דריי גנבים וואָס האָבן אויפגעריסן די קאַסעס אין ריאַלטאָ און אין סאַמער לאַנד טעאַטער, ארויס'גנב'ענענדיק צו זאַמען $2,500 זיינען פון פּאָליציי ריכ-טער גרעהעם פאַר'משפּט געוואָרן נעכטן צו פינף יאָר אין סטאָוני מאַונטען פּע-ניטענשערי יעדערער.