די
אומגליקליכע יתומים
אן אינטערעסאנטער און שפאנענדער ראמאן פונ'ם נייגצעהנטען יאהרהונדערט.
בעארבייט לויט דעם בעריהמטען היסטאריש ראמאן
פון יוזשין סיו

(44־טע פארזעצונג)

דער גראף דע מאנטבראן איז מיט 3 טעג צוריק ארויסגעפאהרען פון פאריז אנף לאטהרינגען. דאס איז די גוטע צייט ווי איך האב געבראכט. איך האב פריהער געוואוסט אז מיר וועלען מיזען אליין זיי בעפרייען און אלעס וואס איך פערלאנג פון דיר איז דאס דו זאלסט מיר מאכען א שארפען אויזערגעס הוק איך דארף דיר האבען אלס א שמיער.

— פאטער רו ווילסט זיך אריינרייסען מיט געוואלט אין קלויסטער ?

— דו וועסט שפעטער וויסען. דער ווייל זאג מיר האבען דיר די געזעטץ וועכטער געגעטפערט ווען דו האסט זיך צו זיי געווענדעט ?

— דער קאמיסאר האט מיר העפליך אויסגעהערט אז געגעטפערט אז די מיידלאך זיינען אין א נאנץ עהרליכען שעהנעם פאסטן און עס איז ניט געטהיג זיך צו איילען זיי ארויסנעהמען. אוי־סער דעם קען זיך ניט ארויינרייסען אין קלויסטער אויף זיין אייגענע פעראנט־ליקייט. איך מוז עס מארגען רעפארטען צום הויפט פאליצייסטער און טהאן וואס ער וועט הייסען. איך האב איהם ער־קלערט דאס ווען די מיידלאך וועלען ניט זיין מארגען אין סאנט פראנסואנאס, פער ליערען זיי א גרויסען פערמעגען. אבער אלע מיינע ווערטער זיינען געווען אומ־זיסט. ער האט געגעטפערט אז דאס גע זעץ ערלויבט איהם קיין זאך ניט צו טהאן געגען א הייליגע אנשטאלט אין מי טען דער נאכט. איך בין געלאפען אהער מיט דער האפנונג אז דיר איז בעסער גע לונגען, אבער דער אונגליק האט אונז דא אויך פערפאלגט.

דער וונגער שמייער האט טרויעריג און מיעד פון זיין לאנגען נאנג זיך א וואך געטהאן אין א שטוהל

א נייע פערזאן איז אריינגעקומען אן צוגעגעבען נאך מעהר שטערץ צו די טרויעריגע סצענע.

39־טעס קאפיטעל.

דאס געזעטץ

די טהיער פון די ארמע וואהנונג האט זיך געשפענט און פראנסיס באדאמאן די פרוי פון אלטען דאנאבערט איז אריין אין הויז, בלייך, דאר אין זיך קוים האל טענדיג אויף די פיס, זי איז געפאלען אויף די קניע פאר איהר מאן און געזאגט מיט א שוואכע שטימע :

— פערצייהע מיר, מיין מאן ! איך האב איינגעזעהן ווי שווער אי דהאב געזיג דינט געגען דיר.

— שטעה אויף, מיין ווייב, איך האב דיר נאר ניט וואס צו פערצייהען — האט דאנאבערט געגעטפערט — איך ווייס אז דו האסט ניט געמיינט שלעכטס און האב דיר אין קיין אך ניט בעשולדיגט. בלויז געגען. דו גלחים האב איך דאן גערעדט און עס לאזט זיך אויס אז איך האב רעכט געהאט. אלזא האבען זיי דיך ענדליך בע פרייט ? איך האב זאגאר ניט געקענט אויסגעפינען אין וועלכע געפענגנים די ביזט פערשפארט. נאט זיי דאנק וואס מיר האבען דיר צוריק. יעצט איז ביי אונז מיט איין אונגליק וועניגער.

— מיטער, זיי שוואך און בלייך דו ביזט — האט אגריקאלא אויסגעשריען מיט טרעהרען אין די אויגען — וואהרוס האסטו אונז ניט געלאזט! וויסען וואו מען האט דיר פערשלעפט ! דיינע הענד זיי נען ווי אייז.

אגריקאלא איז צוגעלאפען מאכען א פייער אין אויווען מיט די לעצטע ביסעל האלץ וואס איז פערבליבען אין הויז פון די זאכען וואס זיי האבען פערזעצט. די פרוי האט א ביסעל אבגעלעבט פון די פריינדליכקייט מיט וועלכע איהר זוהן און איהר מאן האבען איהר אויפגענומען.

— אין געפענגנים האב איך געהאט צייט זיך צו בעקלאגען און הרטה צו האבען — האט זי געזאגט מיט א שוואכע שטימע. — ווען איך האב געזעהן דיין פערצווייפלונג האב איך קוים גע־קענט האלטען מיין שבועה, איך האב גע־גלויבט דאס עס קען ניט זיין אז מיין פפליכט איז דיר אנצומאכען אזוי פיעל שמערצען און איך האב ביי מיר גע־פועלט אז ווען איך וועל ארויסגעהן פון געפענגנים וועל איך דיר אויסזאגען וואו די קינדער זיינען און דערנאך זיך מתודה זיין און טהאן תשובה אויב איך האב דער מיט בעגאנגען א עביהרה.

די עראינערונג וועגען די קינדער האט ווייטער אויפגעוועקט אין דאנאבערט זיין בעהאלטענעס צארן און ענטשלאסענהייט

— דו דארפסט מיר מעהר קיין זאך ניט דערצעהלען. איך ווייס וואו די קינדער זיינען און זאל מיר יעדער רופען לומפ־נער פיינלינג און פערדעטהער אויב דאזע און בלאנש וועלען מארגען ניט זיין פריי ארער איך טויט. זאג מיר אגריקאלא ווי יפעל איז דער זייגער ?

— עס איז 9 אוהר — האט דער שמייער געענטפערט.

— גוט, מיר האבען נעכנג צייט ווען מיר זאלען זיך גלייך נעהמען צו דער אר־ביים. די מוט מיר גלייך מאכען א איי זערנעס הוק וואס זאל זיין נענג שטארק אויסצוהאלטען מיין קערפער און נענג שפיציג צו בלייבען שטעקען אין א וואכ־א צוואנג, א האמער און א שטיק אייזען האבען מיר אין שטוב אז! דער אויווען קען דיר דינען צו ברענען דעם אייזען און צו גלייכער צייט קען מען אויף איהם האקען דעם אייזען ווי אויף א קאוואלניע, אין הוק מוז זיין א לאך אנצובינדען א שטריק.

פראנסעס און אגריקאלא האבען נעוואר פען א בליק איינער אויפן אנדערן.

— פאטער, צו וואס דארפסטו דיעזע נעצייג ? — האט אגריקאלא נעפרעגט.

— צו וואס ? אריינצוקלעטערן אין קלויסטער דורכ'ן וואנד ווען מען וועט מיר ניט לאזען דורכגעהן דורכ'ן טהיר.

— וואס וועט דער פאטער טהאן ?

— האט פראנסיס איבערגעפרעגט.

— ער וועל איינברעכען אין קלויס־טער וואו ראזע און בלאנש זיינען פער־שלאסען און זיי אוועקטראגען פון דאר־טען — האט אגריקאלא געגעטפערט.

— מיין גאט ! דאס איז דאך א שרעקליכע זינד וואס גאט וועט ניעמאלס פערצייהען ! — האט פראנסיס אויסגע־שריען.

— הער צו, מיין ווייב — האט דא מאבערט געזאגט — און אויך דו, אגרי קאלא, מעגסט עס הערען, ווען א פענש אין מיינע יאהרען בעשליסט עטוואס צו טהאן, וויים ער ואס ער טהוט. און דא העפטען ניט קיין ווערטער. איך וויל טהאן מיין פפליכט און קיינער אין דער וועלט קען מיר ניט איבערדיידען.

— אבער פאטער, דו ווייסט ניט די געפאהר אין וועלכע דו וואדפסט זיך אריין ! — האט אגריקאלא געזאגט ווע רענדיג בלייך ווי דער טויט.

— איך ווייס גוט — האט דער אלטע־סאלדאט געזאגט מיט פעראכטלא — די שווארצע קאפטענס האבען דארט וועכ־טער מיט ביקסען און מעסערס, אבער וואס ארט דאס מיר. ווען איך וועל פא לען, בלייבסטו דאך איבער צו ערנעהרען דיין מוטער. 20 יאהר האט זי פערבראכט אהן מיר, וועט איהר ניט זיין שווער זיך איינצוגעוועהנען.

— ניין, פאטער, ניט דער טויט ער־ווארטעט דיר ! — האט אגריקאלא גע־זאגט מיט שרעקליכע אויפרעגונג — איך ווייס אז דו ביזט מיטהיג, אבער די גע פאהר איז אזא, אז אפילו דו וועסט צוריק שווידערן. טויט איז די זיסטע זאך אין פערגלייך דערצו.

— אגריקאלא ! — האט דער אלטער סאלדאט שטרענג געזאגט — די האסט מיר יעצט שווער בעליידיגט — דענקסטו אז דיין פאטער איז פעהיג זיך אזוי ווייס איבערצושרעקען אז ער זאל ניט טהאן זיין פפליכט ?

— פאטער ! — האט דער שמייער געזאגט ווערענדיג נאך מעהר בלייך — די רוזיקירסט מען זאל דיר אוועקשיקען אויף די „גאלעריעס !

— די גאלעריעס ! — האט דער סאל דאט ווידערהאלט און האט ניט ווילענדיג אראבגעלאזען די קאפ.

— יא פאטער — האט אגריקאלא ווייטער געערדט — דער געזעטץ זאגט אז ווען איינער פרובירט איינברעכען ביי נאכט אין א פרעמדע הויז, ווערט ער גע שיקט אויף די גאלעריעס. דער קלויסטער איז שטרענג בעוואכט, און אויב מען וועט דיר כאפען אויפן פלאץ, ווייסטו וואס דיר ערווארטעט, איך בין בערייט דיר צו פאל גען, פאטער זאג איין וואר און דער הוק וועט זיין פערטיג, אבער אויב דו געהסט וועל איך מיט דיר אויך מיטגעהן.

טראטץ זיין מוטהיגען, ענערגישען כאראקטער, האט דאנאבערט א מינוט גע טראכט. די שענדליכע שטראף צו וועלכע ער האט געקענט פעראורטהיילט ווערען, האט פאר איהם אויסגעזעהן שרעקליך.

— דאס אלעס קומט ארויס ווייל איך האב געפאלגט דעם פריסטער דיובאא — האט פראנסיס געזאגט מיט טרעהרען — געה ניט, מיין מאן, איך וועל צוערשט פרובירען מיט גוטען ארויסקריגען די קינ דער, אבער דע גרינגי האט די נאנצע דעה איבערן קלויסטער, ער איז אמאל אויך גע וועזן אין מיליטער דיענסט און וועט זי כער אויף אונז רחמנות האבען.

די גאלעריעס אין די אמאהליגע פראנ־

פערקופיין, סאכאלט, אלקס פעראיין
און ניי־יארק סעקיוריטעס
וועכענטליכען בריעף וועגען מארקעט
ווערט צוגעשיקט פריי אהן געלד,
שריף פערלאנג
ROBERT E. KEMERER & CO.
108 Bay St.
(טעמבערס פון סטענדערט סטאק עקסטשיינדזש)
108 ביי סטריט — — טאראנטא

J. P. BICKELL & CO.
המעגדארט בענק בילדינג טאראנטא
תבואה
קאטאן
סטאקס

פערקיופיין גאלד קעמפ
די לעצטע אינפארמאציעס קענט איהר פרינען וועגן איהר וועס זיך סוכסקרייבען פאר דעם פערקיר פיין העראלד.
סויטה פערקיופיין, אנטעריא.
פריין פאר קענדיע $1.50. פעראי־ניגטע שטאטען $2.80 א יאהר.

שרעקליכער אונגליק אויף אן עלעוויטאר אין ברוקלין

ניו יארק, יולי, 7.

אן אונגליק וואס האט פאסירט נעכ־טען פריה אויף אייגענס פון די בריקלינער עלעוויטערס האט פעראורזאכט דאס 25 מענשען זענען שווער פערוואונדעט געווא־רען. לויט די ערשטע בעריכטען לויטען זענען נאך קיין טויטע פון זיי ניט געווען, אבער צוועלף פון די 25 זענען זעהר אין א געפעהרליכען צושטאנד.

דאס אונגליק איז אריינגעקומען פון דעם וואס פיער קארס מיט פאסאשירען זענען אריינגעפאהרען אין א שטעהענדיי גער טריין. די ערשטע קאר וועלכע האט זיך אנגעשלאגען אן דער שטעהענדיגער טריין נעצליך חרוב געווארען אונטער פאלענדיג פון דער הויך אויף דעם גאס אין א צווייטע קאר איז געבליבען העגען אין דער לופטען.

„אנקעל סעמ'ס" סאלדאטען אין די טרענטשעס דעם 15־טען יולי

פאריז יולי 5.

אן אפיציעלער רעפארט לויטעט דאס דער ערשטער קאנטינדזשענט פון די אמע ריקאנער סאלדאטען וועלען כין דעם 15־טען יולי זיך שוין געזיכען אין די טרענטשעס.

נעכטען זענען זיי אבגעפאהרען אין וויערע קעמפ וואו זיי וועלען קריגען די לעצטע לעקציעס אוף הלכות מלחמה און דאן וועלען זיי צושיקט ווערען אין די טרענטשעס.

דראפארציאנעלע רעגירונג דורכגעפאלען

לאנדאן יולי 5.

ביי דער עכטיגער זיצונג פונ'ם „האוז אוו קאמענס" איז גענומען געווא רען צום אבשטימען די פראגע צו זאלען די פארטרעטער אין „האוז אוו קאמענס" ערוועהלט ווערען לויט א פראפארציאנע לער פארטרעטערשאפט, ווי דאס איז דע קאמענדירט געווארען פון דעם רעפארם ביל, און דער ביל איז דורכגעפאלען מיט 201 שטימען נגען 169

צוויי זישע קאטארגע, די גאלעריעס זיינען געווען קלינע רודער שיפען אויף וועלכע די ארעסטאנטען פלעגען זיין צוגעשלעפּידט אויף אייביג צו די רודערס פון שיף און פלעגען מיזען רודערן אהן אויפהער פיעלע שטונדען אין מעת לעת, די שווערע קא טארזשע ארבייט אין איבערהויפּס צו זיין צוגעשלעפּידט אויף אייביג צו אין פלאץ איז געווען די אודזאבע וואס פיעלע האבען לי בערסט געזוכט דעם טויט איידער די שאנדע און אונטערשליכע ליידען פון די גאלעריעס.

(פארזעצונג פאלגט)

צוויי וואש ברעטלאך
פאר'ן פרייז פון איינעם
ביידע זייטען פון עדי'ס טאפעלטע וואש ברעטלאך קענען ווערען גע־ברויכט. — זיי גיבען אויף טאפעלטע נוצען, פאר'ן זעלבען פרייז וואס איין ברעטעל קאסט. זענען געמאכט פון פארהארטעוועטען פלאקס (וועל־כעס איז אין אמת'ן הארטער פאלס און פארטריקענט דורך א ספעציעלען פרא צעס) עס קען זיך ניט צו פאלען אויף שפענדלאך. עס וועט שאדען צו אייערע פינגער, אדער צורייסען אייערע קליידער. טאפעלט ווערטה פאר אייער געלט. עס דויערט כמעט אויפ'ן גאנצען לעבען. פאנגט ניט אן וואשען גאכאמאהל איידער איהר בע־קומט אזא ברעטעל.
פרעגט אייער דיעלער.
THE E. B. EDDY
CO., LIMITED
HULL - CANADA

קוויטירונגען

ביי א פאמיליע פארטהי צו מארגענס נאך די תגאים ביי די מחותנים פערל און געווירטץ פון זייערע קינדער נחמן געווירץ מיט מיס חנה פערל, איז געזאמעלט גע־ווארען צווישען די מחיתנים 13 דאלאר. חתן כלה האבען געבראכט דאס געלד.

ביי א ברית ביי מר און מרס. יואל קאפטשיק געזאמעלט דורך אונזער טיכטי גען מיטגליעד סעם מלינארסקי פון 33 הענרי סטריט $5.15 מר מלינארסקי האט בעצאהלט אז זיין פרוי זאל איבערגעבען דאס געלד צום פעראיין.

ביי א סעודת הודאה ביי מר וואלף יהודא פון 16 קענזינגטאן עוועניו געזאמ־עלט $1.55 מר. לואיס טאלטשינסקי האט געבראכט דאס געלד.

ביי דער חתונה פון מיס מלכה קראס־פיוזקא צו מר. בעריל זייען, צו וועלכער עס איז אויך אנוועזענד געווען דער רב הכולל פון באפלא איז געזאמעלט געווא־רען דורך אונזער קאמיטע י. מעזניקער און ב. שטריקמאן $6.20 מרס קראפיוזקא די מחותנת'טע האט געבראכט דאס געלד.

דער פאלק פעראיין ווינשט מזל טוב אלעמען, בעט צו געדענקען דעם פער־איין ביי יעדער שמחה ווייל די הילף איז א נויטווענדיגע.

ה. מ. קירשענבוים, סעקרעטער

11172

סעפריים רום סיסטעם
די ווילאמס
קארטיידזש און סטאריידזש קא.
טעלעפאן קאלעדזש 252
רוזשענעראל קארטיידזש איידזשענסט
368 ספדיינא עווע. טאראנטא אנט.
באנאזש, פיאנאס און אלע סארטע פארניטשור נעמוסס און נעסטארד.
ישטוב זאכען נעמופס און נעשיפס ביי עקספערטען
ווערהיזער 551 קווין סטריט וועסט
צוגעשיקטע וועגען. פעזשור טריפס
ל. י. רעדפערן.

חתן כלה
זאלען דאס נעהמען אין אכט !
מערידזש
לייסענס
קאן מען קריגען
אין אפפיס פון
אידישען
זשורנאל

נאטיס ! נאטיס !
די יענינע וואס וועלען רא נעהמען זייערע מערידזש לייסענס וועלען קריגען נערדזוס א שעהנעם בעריכט פון זייער חתונה פריי.
בענוצט זיך מיט
דיעזע געלעגענהייט !
אדרעס פון דעם זשורנאל :
251-253 קווין וו.

שעכטער'ס
סטאר איז דער איינציגער פלאטע וואו אלע אידען, האמילטאנע און פרעס דע קומען זיך צוזאמען. ס'איז א פלאץ וואו א יעדער איד (אדער פרוי) צו יע דער צייט בעקומט די בעסטע אויסקינס־טע וואס איז איהם (אדער איהר) נוגע.
שעכטער איז דער איינציגער אין האמ־ילטאן וואס קען צו יעדער צייט ארויס־נעבען סיטיזען פייפערס, מערידזש ליי־סענס, נעוועצליכע דאקומענטען, אויס שווערען אפידייוויטס, שאפען פאספאר־טען א. ז. וו.
שעכטערס סטאר איז דער איינצי־גער פלאץ אין האמילטאן וואו צו בעקו־מען אידישע ציטונגען און זשורנאלען, א גרויסען אויסוואהל פון נאציאנאלע און רעליגיעזע ארטיקלען ווי : סדורים, מזוזות טליתים, ציצית, מוזיק נאטען, ראמאנען, ביכער צו לעזען ביי דער וואך א. ד. נ. אויך א אב־טו־דיים סטאק פון דריי־נורס, און מענס פוירנישינגס. סטאר אפען יעדען אוונד.
נעדענקט דעם אדרעס : שעכטער, קארנער יארק און פארק. טעלעפאן 5416
איין בלאק פון סיטי האל.
James L. SHEKTER
Justice of the Peace, Issuer of Marriage Licenses and Citizens Papers

ווען איהר קויפט איין אר־טיקעל דערמאנט דעם
„אידישען זשורנאל"

בלויז הזן וולאדאווסקי

איז אנשטענדיג, ריין און פארזיכטיג

אלם מוהל

און אלם מסדר קדושין

אלע עלטערען פון קינדער זאלען דאס נעהמען אין אנבעטראכט ווייל דאס איז אין זייער איינענעם בענעפיט. קאנטרי לייט קענען מיך אויף רופען אויף זייערע שמחות.

וואהנונג 62 בראנזוויק עוועניו, און טעלעפאן קאלעדזש 1076.

פיר ארימע אומזאנסט.

אוריין
אויספל־סנגען
קורזס אין
24 שטונדען
יעדע פעל האט
דעם נאסען
MIDY
SANTAE
CAPSULES
MIDY
היט זיך פאר נאכגעאכטע

נישטא קיין בעסערעס ווי א גרעזעל אוילבוים'ס טהעע

אויף פסח האט איהר זיך דאך געוויס איינגעהאנדעלט אוילבוימס אמת יום טוב'דיגען טהעע. וואס איז בשר אפילו למהדרין מן המהדרין ווייסט זשע אז דעם זעלבען גוטען טהעע פערקיופט אוילבוים אלע טעג פון א גאנץ יאהר.

אויב איהר ווילט בעווייזיג, איז דער בעסטער בעווייז דאס וואס אוילבוימס טהעע ווערט יעצט געבדויכט כמעט אין יעדען אידישען הויז. און אלע זענען צופריעדען. און ווייסט איהר פאר וואס — ווייל עס איז ניטא קיין געשמאקערע זאך ווי א גרעזעל אויל בוים'ס טהעע.

והגדת

הערצעהלט אלעמען, אז קיין בע־זערעס ווי אויל בוימס טהעע איז ניט פאראן. און

לשנה הבאה

אין א יאהר ארום אבער וועט איהר געוויס ניט קיין חרטה האבען, וואס איהר האט אנגעהויבען טרינקען דאס וואס אלע אנשטענדיגע מענשען טרינ־קען — א גרעזעל אוילבוימס טהעע.

צו בעקומען אין אלע אנשטענדיגע אידישע גראסעריעס. קאנטרי ארדערס ווערען פונקטליך אטענדעט.

OELBAUM TEA Co.
15 Grange Ave. Toronto Ont
Phone College 3919

דר. ד. א. סיגעל
דענטיסט
פארנער סט. פעטרי סט. און סטע־ריינא עו. אכס טעלעפאן קאלעדזש 6078. הויז טעלעפאן קאלעדזש 6937

פאקטאר און שולמאן
באריסטערס, סאליסיטארס
לאא אפיס
וועזלי בילדינג, 299 קווין סט. וועסט
פארנען קווין און דזשאהן סט.
טאראנטא.
טעלעפאן אדעל. 3157.

לאא אפיס
איזידאר פינבערג
באריסטער
סאליסטאר נאטארי פאבליק קאמי־שיאנער פיר אפידייוויטס און געלד צו לייען,
יאנג און קווין סט. אימפיריעל באנק בילדינג
אפיס פאן מיין 3406.
רעזידענס 425 בראנסוויק עוועניו
פאן הילקרעסט 2276.
YONGE & QUEEN ST. 35 IMP. BANK BLDG.

אברהם קאהען
באריסטער
נאטארי פאבליק
קאמישאנער פיר נעהמען
אפידייוויטס
Office, Sun Life Building
69 VICTORIA STREET
Main 2084
Residence 7 Salem Ave. JUNCTION 1649

אלע אידען דארפען וויסען דעם נייעם וואהנונג פון

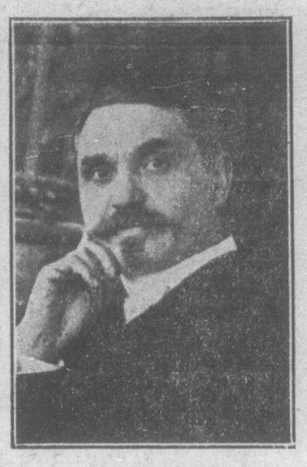

הזן קאפלאן

73 בראנזוויק עוועניו איז די הייז און דער טעלעפאן נומער איז קאלעדזש 4149 איך וויל האפען דאס אלע מיינע פריינדע וועלען מיר פאטרוניזען מיט ביזנעס ווי בעפאר. איהר קענט מיר טרעפען צו יעדער צייט אין מיין אפיס 297 קווין סטריט, אפיס טעלעפאן אדעלייד 239 פרעגעסט ניט אייער פריינד הזן קאפלאן מוהל ומסדר קדושין

הזן מאנאוויטש

מוהל ומסדר קידושין

דארף זיך ניט ריהמען, אלע ווייסען, אז ער איז א קינסטלער.

קאנטרי לייט קענען מיר אויף אר־דערען, אדרעס 233 בעווערלי סטריט. טעלעפאן האלעדזש 2033.

אן אויפרוף צו אלע גראסע־ריא די סטארס פון אנטעריא
קויפט ניט ביי דער נאנז קיין האבער, אדער צאהלט ניט קיין גרויסען אינטערעס פון איין ערע קליינע נעהרער. שיקט אייערע אדרעסס צו דער מאראנטאר כשר וואורשס פעקטאר־י
266 פארלאמענט סטריט
וואו איך קריגען מיט צוויי סענט ביליגער דעם בעסטען וואורשס אויף נעפטוקטע פיש. ווי ביי אירגענד וועמען אנדערש.

ביזנעס טשאנזשעס

דעכער צו פיקסען פאר ביליגע פרייזען

איך פארקויף אלערליי הארדווער און רופינג און פיינטינג, פייפער צו די בילדינגס פרייזען איך מאך אלערליי זאמבינג און דעכער. מאקס סילווערמאן 189 קווין סטריט וועסט טע לעפאן אדעלייד 2660

10854 7 23

דעכער צו פיקסען

פאר ביליגע פרייזען, סלייטס שינדעל, גרינוועל, און פייפער ניט די ארדערס בע־פאר די ביזע, א. מאנהיים און סאנס 130 יוראן פאן קאלעדזש 6998

10988 7 13

דעכער צו פיקסען

אלערליי שינגלעס און קראוועל און סלייטס ביליגע פרייזען מיט גאראנטי פרעגען יוסף מאנהיים 80 באלדווין סט. טעל. קאל. 7218

10998 7 15

צו מיינע קאסטומערס און אלע בעקאנטע

יודיל ווייסבראט, פון 28 קענזינג־טאן עוו. וועלכער האט געהאלטען דעם מילך סטאר, האט נעמופט אין 65 קעמע רען, ווי איך האב ערעפענט דעם זעלבען סטאר, איהר בעקומט פון די בעסטע מילך פוטער, קעז, און אלעס נויטיגע פריש, און ביליג.

קומט איבערצייגען אייך.

11141—7—10

טאראנטא פייגטינג און פייפערהענגער קאמפ.

מיר מאכען ארבייט מיט ספעשעל פרייזען גוטע ארבייט גאראנטירט רופט אונז פיר א טרייעל 225 בעווערלי סט. טעל. עדלייד 635

1111ע—7—29

די אלט בעקאנטען פייפער הענגערס און פיינטערס, שאפירא און שאפירא פון 60 נעסאן סט. טעלעפאן קאלעדזש 2102 מאכען די בעסטע ארבייט צו ביליגע פריי זען.

11029 7 19

ארבייטער פערלאנגט

פארלאנגט א פעהיגען באי, צו לערנען די פרינטינג טרייד געצאהלט אין צייט פון דער לעהרע, פרעגען אין אידישען זשורנאל מר. גאלד.

פערלאנגט איין אפרייטער ארער א העלפער צו סקוירטס. פרעגען 140 עלי־זאבעטה סטריט.

11179—7—9)

פערלאנגט רעג שטעפער און באטאן נייערס צו מענער קאוטס, נאכפרעגען ראזמינסקי 221 ריטכמאנד סטריט וועסט

11178—6—9

פארלאנגט טין סמיד און סאזשערער און אויך קען מייקערס לייכטע ארבייט גוטע ווייזדזשעס אידישער פארמאן נאך פרעגען 50 דאווערקארט ראוד

11169—7—10

פארלאנגט אפרייטארס צו קלאוקס און אפרייטארס צו סקוירטס, אויך מייד לאך עקספיריענסד צו סקוירטס, אויך א טרימער נאכפרעגען פאסלאנס סאנס און קא. 296 ריטשמאנד סט. וועסט.

פארלאנגט א גוטע פרוי אדער א מיי דעל פאר רזשענעראל הויז ארבייט און פליין קאכען פרעגען 316 קווין סט. וועסט מרס. עללאן.

פארלאנגט סיעם פרעסערס און פי נישערס צו פענטס פרעגען קלאדינג מאנו פעקטשוירנג קאמפ. 1 מעקאל סט.

פערלאנגט אן אקספיריענסד בוקקיפער און טייפרייטער פאר קלאוקס און סוטס. גוטע בעצאהלונג. נאכפרעגען 374½ יאנג סטריט.

11177 7 9

פערלאנגט מיידלאך צו פיניש גוטע ווייזדזשעס. נאכפרעגען מאדעל דרעסס 196 אדעלייד סטריט וועסט.

11174—7—13

פערלאנגט קלאוט קעפ קאטער סטעדי אהבייט. פרעגען א. א. עלען און קאמפ. לטד.

51 בעי סטריט

פערלאנגט פרעסערס און מיידלאך און באיאס אפרייטערס צו באיאס פענטס. פרעגען 355 קאלעדזש סטריט.

11180—7—9)

עזרת נשים סאסייטי

לאזט וויסען צום ווערטהען פובליקום און צו אלע מעמבערס אז פריינדע, אז דער פיקניק וועלכער איז איבער דעם דע נען אפגעהאלטען געווארען אויף זונטאג דעם 8טען יולי אין פאל ס'וועט רענענען וועט אפגעלייגט ווערען אויף דעם 2־טע, זונטאג.

אלע טיקעטס זיינען גוט

די קאמיטע

צו פערענטען

צו פערענטען א פלעט פון דריי צימס אלע מאדערנע קאנווייניענסס. נאכפרעגען 201 אגוסטא עוועניו.

צו פערענטען א פלעט פון 3 רומס מיט אלע האנווייניענס 259 וויקליד עוועניו

11176—7—10

צו פערענטען 2 רומס פארנישער אדער ניט פורנישעד מיט אלע קאנוויי יענס נאכפרעגען 35 לענארד עוועניו

11137—2—9

ביזנעס מעפען און צו פערקויפען

פערד און וועגען צו פערקויפען

9 גוטע גרויסע ארבייטס פערד, הארי נעס, קוילען וועגען, לארים און עקספרעס וועגען, ביליג, 431 קווין סט. איסט מיין

6138

11161—7—9

רייזערס צו פיקסען

רייזער קלינגלאך געשארפט פון עקס פערטען — גיללעטס, 35 סענט דאזען, עוועד רעדי 25 סענט. שיקט צו אלבערט קינג עידזש קא. 180 באטהווירסט סט. טאראנטא.

11139—8—4

א שנייידער מאשין 3115, אויך א ליידיס סינגער מאשין אין גוט ארדער צו פערקויפען ביליג.

נאכפרעגען 87 מיקאל סטריט.

א בארגיין

אין אלטען איינגעטרייטען קאנפעק שאנערי, איים קריעם, סיגאר און סיגאר רעטס ביזנעס צו פארקויפען. נאכפרעגען באקס 435

11159—7—12

צו פארקויפען 2 בעקערס קייק וואגנס פרעגען 660 קווין סט. איסט.

11157—7—10

צו פארקויפען איין גוט איינגעטריי טען פיש און טשיקענס סטאר אין בעס טען אידישען געגענד פאר ביליג זיכער איין לעבען צו מאכען פרעגען 66 אקס־פאר סט אורזאכע נישט אטערען

טייפרייטערס צו פערקויפען

עטליכע אויסגעקליבענע אפענע סטענ־דערד טייפרייטערס, איבערגעארבייט אין פאבריק $10.00 ביז $25.00. קענעדישע רייטינג מאשין קאמפ. 25 אדעלייד סט. וועסט.

CANADIAN WRITING MACHINE CO. 25 ADELAIDE ST. W.

11086—7—27