轉載

蘇聯擴張與波斯灣局勢

中東以色列與阿拉伯國家的爭端，在蘇聯與美國的默契下，形成了不戰不和的局面，雖然以色列佔領了阿拉伯的大片土地，一天不歸還，這裏始終是一個具有爆炸性的火藥桶，但比起波斯灣這個正在形成的火藥庫，後者看來更具有爆炸的危險。

波斯灣的國家擁有佔全世界大成的石油埋藏量，這些石油對當前動力能源危機深化的美國，係重大，對於覬覦中東石油的蘇聯，也具有極大的誘惑力。近兩年來，蘇聯的武器源源運入波斯灣。去年，蘇聯和伊拉克簽訂「友好合作條約」後，伊拉克立即向科威特發動軍事挑釁，并提出領土要求，而蘇聯則準備在伊拉克的烏姆堡建立海軍基地。蘇聯向波斯灣地區的擴張的目的，第一當然是覬覦這個地區的豐富的石油，第二是通過在波斯灣建立海軍基地，取得在伊拉克就地受得石油的方便，蘇聯的新型艦隊和核潛艇隊就更有能力控制印度洋，威脅西方的石油供應通道。

蘇聯這種公然擴張的舉動，當然引起波斯灣國家的不安和美、英、法等西方國家的注視。伊朗，沙特阿拉伯等國不得不相應地加強防務努力。這二來就促成波斯灣地區的軍備競賽。不到兩年來，美國賣給伊朗的武器繼續運到，預計五年內將供二十五億美元的軍火。美國還準備派遣一千，百人的軍事團到伊朗。對科威特，美國也提供了五億美元的軍火。對沙特阿拉伯則出售價值十億美元的十九艘軍艦，而且雙方規定，沒有美國的同意，這些軍火不得轉渡給第三國。

法國考慮到波斯灣的油源安全問題，最近也積極向沙特阿拉伯表示積極的態度。最近沙特國王費薩爾親問巴黎達成了十億美元的軍火交易，包括法國的蜜機，戰鬥機，直升機，坦克，火箭等最新型的武器供應沙特阿拉伯。

英國和伊朗的關係一向密切，英國對伊朗等波斯灣國的援助當然不在話下。

【下轉左上欄】

各地通訊

【接轉載版】

美國原本對中東的石油依賴程度不過百分之二，但去年即已猛增三倍。同時美國國內正鬧能源危機，近幾年內就將成爲超過日本的世界最大石油輸入國，所以美國對波斯灣的局勢尤其注視。美法等國通過售賣武器，還可與這些產油國保持友好關係，從而也穩定了西方的石油來源。

這一來，波斯灣成了美蘇競爭的場所，進而也影響了伊朗和阿拉伯國家的不和加深了。阿拉伯國家自己造成不和，同時有些阿拉伯國家內部的保守派和激進派也形成對立。例如波斯灣海岸的六個產油國（伊朗，科威特，伊拉克，沙特阿拉伯，卡塔爾，阿布扎比）都是石油輸出國組織的成員，對國際石油資本組成共同戰線，現在由於蘇，美勢力的擴張和分化，這些國家之間產生了分裂，從而令到中東局勢也產生了新的複雜因素。

另一方面，阿拉伯國家反以色列的形勢也發生了變化。過去伊拉克，科威特，利比亞等曾聯合以停止供應石油壓迫西方對以色列施加壓力。現在伊拉克倒向蘇聯，科威特，沙特阿拉伯自美國輸入軍火，因而削弱了阿拉伯一致對抗以色列的力量。

各國都在注視到，波斯灣局勢的發展。現在波斯灣已成爲除了印巴次大陸和中東外，又多了一處爆發熱戰的溫床。

民政署對鄰局建議
換地建屋考慮解決

（二）小型房屋政策：局方代表指出，小型房屋政策的設立，「未完」

× × ×

哀謝

先考諱均永字富占曾公府君廣東台山潮寬潮楹里人不幸於一九七三年九月十六日仙逝積閏享壽八十有九歲經於同月廿一日下午一時假座雲埠暗市黨殯儀館舉行喪禮安葬於山景墓園，荷蒙宗親戚友高誼隆情歿存均感謹此哀謝

孤哀子 榮植榮創
媳婦 余氏陳氏
男孫 樹華劍雄勁華劍鳴
女孫 曼怡小怡 同泣謝
厚惠芳名 恕不稱呼

（賻儀）朱嘉礽合家四十元，劉錦謙，劉源發（以上合家每三十元），曾表占（以上合家每五元）。林子明，李月維鑾，曾洪炳，曾洪斌，謝炳源，鄧略宏漢，鄧新南，關植潮，李伯進，周勝華，黃錦潮，黃棹，梁民佐，周連常，鄧三，黃英輝，鄧庭俊（以上合家每十元）。袁福儒，曾月娥，黃順，謝創林（以上每十元）。林栢榮，伍福琛，胡德文，唐栢量，胡佐，林鈿，黃聯發，胡朝操，朱嘉礽，李吉華（以上合家）。

（素車）曾表占，曾松慶，曾翼德，鄧庭俊，胡乾，黃新。

如有錯漏，祈爲原諒

豪士汽車出租公司
請撥電話 682-8694 專員接送完全免費
HOST Rent-A-Car
大小汽車應有盡有
忠誠服務取價公道

鑽石樓
New Diamond Restaurant
555 Gore Ave.,
Phone: 685-0727
茗茶美點
晚飯酒菜
豐儉隨意
無任歡迎
每日由上午十時半至下午三時，又由下午五時至十時。
爵士樂 五五五號
電話：六八五、〇七七七 六八四 六九六三
每逢星期三休息一天

廣州樓
KWANGCHOW RESTAURANT
251 E. PENDER STREET
CHINATOWN, VANCOUVER.
TEL. 687-8501 687-8502
正宗粵菜 精美點心
喜筵壽酌 晚飯宵夜
豐儉隨意
新營業時間
星期壹至星期五 由上午十壹時至凌晨一時
下午由五時至十時
星期六至星期日 由上午十時至三時
下午由五時至十時
逢星期六休息

Ho ho Chop Suey
102 E. Pender St.,
Vancouver 4, B.C.
681-1030
陶陶酒家
食譜精研
大廚小酌
悉從尊便
海陶酒家電話○六八一一〇三〇

華益實業公司
WEST-EAST REALTY LTD.
551 WEST BROADWAY
公司電話 873-1881
張樊元 325-8981
周榮寬 327-6621
陳翠蓮 876-7771
許生達 261-8358

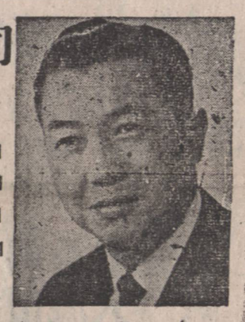

▲柏文樓廿六組一位於市中心區，十八年新，年收四萬元，取價卅一萬元。
▲商業樓一位於市中心區（一）取價卅六萬元。（二）取價四十九萬五千元，難得有賣，從速面洽。
▲旅館生意連實業一年收八萬元，取價三十五萬元。
▲三睡房住宅一廿二年新，四十九街西壹〇三〇號（近尾街），五萬七千五百元。
▲餐館連實業一每日生意三百元，西區柏文區，十二萬五千元。
▲西區近海濱吉地一六十六尺乘一百卅一尺，可建分層出售柏文，抵取九萬五，抵買。

華隆有限公司
WAH LOONG LTD.
278 E. PENDER ST., VANCOUVER 4, B C
Tel. 684-4428
加拿大 總代理
香港晶品蠔油廠
生鯉牌
五磅庄
靚蠔油
品質優良 價格相宜
請爲比較 請即選購

WANKOW TOUR & TRAVEL LTD.
258 E. Pender Street, Vancouver 4, B.C.
Phone 684-3520
684-1714
特價機票
往返香港及東南亞
並代理世界輪船巴士及火車票
有專門人才編排旅程及精通各種語言
環球旅運有限公司啟

利僑公司
LEKIU IMPORTING CO. LTD.
256-262 E. Pender St., Vancouver 4, B.C.
Phone 683-7451
新到
星嘉坡出產
壹磅罐裝
蟹肉魚翅湯

中和行公司
CHUNG WO HONG CO.
PHONE 685-9612
237 POWELL ST. VANCOUVER 4, B.C.
獨家總代理
飛枝羣島著名特產
潔淨鮮明海參片，海參粒
浮炮大海參片
海參片有多種
香港出者 色黃帶潤 次貨也
飛枝出者 色黑兼乾 上貨也
用者諸君請所留意購買

利民有限公司
Leman Enterprises Ltd.
265 East Hastings St., Vancouver 4, B.C.
Phone 684-8824
專營國貨批發
罐頭食品，調味品，糖菓餅乾，土產茶葉，藥材成藥，紡織服裝化粧品，體育用具，及各種輕工業品。
備有目錄 函索即付

翠華園
Pavilion Garden
(Restaurant)
509 Main St.,
Vancouver 4, B. C.
電話；687-2608
食家推薦遠勝自我宣傳
喜筵壽誕 隨意小酌
晚飯宵夜 豐儉由人
這裡有：家鄉風味的菜餚 雅俗共賞的音樂
親友團聚的樂趣 知己談心的雅座
也正是：
正宗粵菜 用料有別
式式新穎 與衆不同

庚利公司
GANGLEY TRADING LTD.
Import Export Wholesale Distributor
177 Beatty St. Vancouver 3, B. C.
Phone 687-2651 · 687-2652
專營國產商品
大量進口批發
全加總代理：
中國冰霜大明蝦
梅林牌罐頭蘑菇
象山牌罐青刀豆

永隆公司
WING LUNG CO.
142 E. PENDER ST., VANCOUVER 4, B.C.
681-1734
新到
冰霜紅衫魚 生魚
獅頭魚
唐山冬瓜 馬蹄
粉葛
精製大帮
腊味臘鴨臘腸「牛肉干」發行