△重要電報▽

●全印人民願向倭戰

重慶拾七日電。據印度觀察者稱。英大員克里甫氏。倘爲印度問題。與印度領袖作長期磋商。恐有礙於印度總動員之進行。

據彼等所知。全印人民。均願向日本開戰。自蔣委座行抵印度後。此志更爲堅決。惜印度人民。多欲即求自治。而英國政府。則欲將此延至戰後。印度諸首領中。以尼赫魯最爲保守。或願接納英國之條件。但其他首領。則或會表示失望。致交涉延長。阻礙總動員進行云

●希特勒已生疑懼心

柏林十七號電。希特勒昨日對德人警告。謂前途有極大之難關。春季消滅俄國之攻勢。改遲至夏季乃舉行。他對其軍政人員及傷兵寡婦等演講。謂德軍去年併吞歐洲諸國後。進入廣大之俄土。亦所向無敵。但忽遇一百四十年來未有之奇寒。非人事及科學所能預測者。敵人乘冬季之機。盡其壹分之力量。希望使德軍踏拿破崙之覆轍。幸德軍與其聯軍能堅拒之。他說「共產軍非常殘暴。唯一解決。只有繼續戰爭。至滅絕敵人爲止。或上帝予吾人與力量以完成其使命」。

(按)希特勒之春季攻勢計劃。已爲俄軍打破。故希氏謂退遲至夏季。觀他望上帝助力之語。已表出自信勝利之心搖動。如希氏果信有上帝。不當創此滔天戰禍。今實惡貫將盈。已同日賊踏上必死之途。其民族將受無窮之惡報也

●倭未敢再侵犯長沙

▲河南僞軍四百餘名反正

重慶電訊。中國軍事發言人。對報界訪員談話。湖南長沙局勢。尚稱安靖。現漢口方面。雖調集敵軍三萬名。另由滿洲。高麗等處。調來僞軍多名。惟武昌南部鐵路壹帶。敵軍尚無活動。故料敵軍未有意再進犯長沙。又云。二月廿六日。河南北部道清鉄路東部之終站。有僞軍四百餘名。忽然反正。挾帶軍械。向我軍投誠。

●德稱俄軍猛烈進攻

柏林十六日電，德方承認俄軍在克林米亞半島東岸克冶區。用坦克車與飛機之掩護。向德羅兩軍之陣地猛攻云。

●法自由軍在非勝利

倫敦十六日電。一隊勇敢自由法軍。攻入里比亞境二百五十英里。昨日其司令部報告。佔據壹意軍要点。意軍一隊被俘。軍械電油被焚燬。

●歐陸淪陷區仍不靖

倫敦十六日電。昨夜歐洲德佔領區報告。捷克比利時及法淪陷區不停反動。炸彈案多宗。被拘捕與處死者甚多云。

●俄倭戰爭行將爆發

英京十七號電。路透社接重慶報告消息。謂日本駐俄大使建川。最近返國。而以佐藤大使替任。旋高麗總督南次郎。復返日本。而無何。滿洲總理張景惠忽抵東京。凡此種種。均足以表示日本擬對蘇俄作戰。蘇俄爲提防日本反間。以佐藤効法來柄。業於海參崴與尼哥拉夫兩軍港。加緊佈防。嚴緝間諜。據蘇俄偵探部稱。蘇俄遠東海面。現有日本漁船甚多。俄軍對之。業作相當準備。

據聞俄國在遠東前線。現集兵三百萬。另有後備軍甚多。俄當局現於金察克半島。正多建築机場。使美飛機能由亞拉斯加飛俄。

倭寇進攻馬來亞半島艤牲甚大圖乃日賊坦克車數架被英軍伏兵用火攻之計將其毀滅此等輕坦克車重量六噸乃仿英國製法攝影者冒險壹時方將此實情攝影

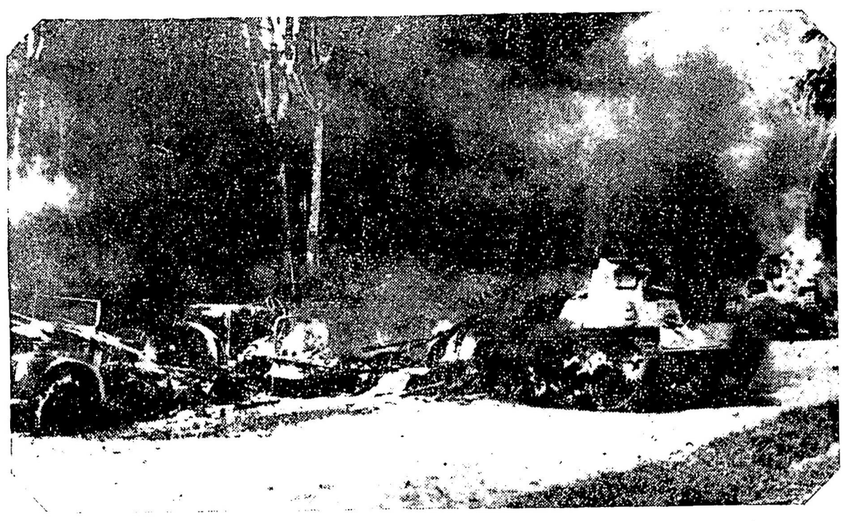

▲恭頌大國手陳明然先生醫術神奇

啟者弟頭項生頑瘡週身不寧數月之久屢醫無效束手無策自知命必危各兄弟云去問陳明然如何亦應命即到先生處相見驗明據云生在巔項中正百脉會穴部位由膏粱太過火毒而成頭項脚底內外用藥醫得通天炮以奏奇功先生用藥有方頭項生瘡脚底敷藥服藥二劑藥到回春不過數天此瘡消除全愈醫治神奇眞再生華佗弟感先生之大德有慈賢廣濟挽救賤軀無以爲報特登報章表揚使世人患斯疾者往問津焉

⊙先生專醫男女眼科奇難雜症內外兼治各項膏丹丸散常備弟特爲介紹

⊙先生寓片打街三百二十一號月溪房

CHAN YET KAI
321 Pender St. E. Vancouver, B.C.

民國卅一年二月十三日　旅雲埠會邑天湖弟陳賢卓上言

▲本局代表真振詠諧丑聲班梁少初

療治風濕藥每料沽五元三毛（作落內埠）
丐年奮鬥創成功每料沽二元一毛五仙（每打壹元二毛）
國旗機樓章每個沽壹毫五仙
華僑舞獅募款救國信箋每冊沽四毛（寄飛郵用）
現代丐年成功之路每冊三元一毛五先生著
仙姬送子信箋每冊沽四毛（寄飛郵用）
小說悅場獵豔記每冊三元一毛五先生著
中國殺人王合沽七毛五先生著

▲▲華埠佐治大旅館▲▲

雲高

本旅館在雲埠緬街夾佐治街角開張房舍寬敞牀褥雅潔汽爐溫煖水龍冷熱且與華埠甚爲鄰近茲爲利便起見特備自由車送迎僑胞光顧希爲留意

電話〔辟矢佛〕〇〇二四

司理人鄭福滋余朋和同啓

GEORGE HOTEL
207 Georgia St. E.
PAcific 0024
Vancouver, B. C.

本局特別產業

Leong Ding Bong
13 Pender St. W. Vancouver, B.C.

遷鋪廣告
美盛金鋪
MEE SHING
434 Columbia Avenue
Marine 2501
Vancouver, B. C.

▲各種紙料平沽

本店常有各種紙料及文房用品發售華友光顧極表歡迎

SMITH DAVIDSON & WRIGHT LTD.
VANCOUVER, VICTORIA, B. C.
市勿地威臣紙公司謹啟

十足金葉首飾
各廠大小鐘鏢
各款眼鏡
代理開平明報
全年報費　五元五毫
司理　鄧湛隆　啟
喊線孖連　二五〇壹

●滋陰補腎良藥
●萬應搜毒聖藥

賣壹贈壹

實驗抄參鹿茸百補丸
生晒抄參元氣開胃
中胃自丁大蛤蚧
大壯補氣
三冬虫草保肺益腎
正北鹿茸
添精補髓暖腎
與水補心益腎滋陰

▶實驗抄參鹿茸百補丸每盒五圓半◀

祖傳百餘年實驗新舊搜毒精藥

舉操氏藥局先生鑒敬啟者鄙人食過貴同之抄參鹿茸百補丸略覺適合於衛生故此食清的丸再來求取四盒該銀拾圓另郵費銀二毫五銀票在內請查照收速將此丸付來應用可也並請財安　弟鄧三付

元月十四號

Dong Sam,
Erickson, B.C. Can.

舉操氏藥局先生鑒前日寄來百補丸二盒向未服用及至前月與堀振各食壹盒但食有三幾天果然見功至于怎樣補益本屬不知不過同相感覺大便流利而已確係立見奇效也今閱報章得知此丸係賣一送一是以付上柯打紙廿圓請將百補丸寄來無任切盼寄費若干遲日奉上可也謹此順候

春祺　加東羣英字上

元月十二號

Prince Cafe
P.O. Box 69
Durham, Ont. Can.

萬應搜毒葯精　每樽四圓二
實驗大便下血丸一服功效每樽弍毫
GU TAO SHE
432 Columbia Ave.
Vancouver, B.C. Canada

●舉操氏參茸總發藥行

買五圓以上者贈送　試用庄抗戰丸一樽

★轟力抗戰丸　每盒百粒原價五圓暫收三圓
買兩盒收五圓　試用庄一圓
此丸補氣養血固精如速用服三粒即能勇威上陣百戰百勝

抗戰專治丸
陽痿早洩　夜多小便
面黃肌瘦　尿後反滴
精神不足　脚冷脚震
未老先衰　腦力衰弱
血少氣虛　腰痛耳鳴
頭暈眼化　膝軟步難

★恭頌聖藥★

鄙人因患腎病常見腰痛夜多小便等症自服敬文氏的抗戰丸以來身體日見强盛精神百倍各病盡除而腎部亦恢復自然天眞矣特登數言聊當介紹沙省卡地魯埠天寅衣館　黃焯恭頌

★來函照錄★★★

敬文氏先生雅鑒弟前日服過貴號之藥丸確有奇効茲付上倒打紙銀拾六圓一毫(郵費在內照八折算)收祈速將雙料丈夫奇丸二樽加料强大器丸一盒寄來并望將此函登報藉作介紹爲荷　順頌籌安

旅雲埠台山白沙神前村人馬炳羣付

強大器丸　單料二元七五加料十元雙料五元
實驗百補養心生血靈　每樽二圓
追風驅濕藥膏　一搽見功　每盒壹元五
止癢藥膏　主治皮膚百病　每盒壹元五
延年益壽丈夫奇丸　雙料五元　試用壹元

BRITISH BOOT SHOP
601 W. Hastings Street

有長柄短柄各式最靚英國靴發售

Gain Mon Sie
P. O. Box 1437
Quesnel, B. C. Can.
敬文氏代理

如蒙光顧寄銀紙請買担保〔服法有說明書〕C.O.D.不受。寄費壹毫。買者自理。

▲各種紙料平沽

本公司有「古律夫」成卷包物紙並加拿大最厚韌之「滋孺頓」紙袋發售

London Paper Co. Ltd.
160 Water St. MA. 2751
倫敦紙料有限公司

▲亞省珠埠列必梁忠孝社

中華民國三十一年職員表

社長經翼　經命　監督靄仍　炳煜
書記應和　明立　理財應槐　樹邦
交際挺生　應光　調查邦禱　朝楨
核數廷慶　應義　庶務邦靖　經佐
評議員全体社員

◎—僑胞請看——大機會？

域埠洋洋音樂社演劇籌欵救濟祖國傷難同胞荷蒙僑商僑胞熱心報効貴重品爲入場券之獎格凡我僑胞應踴躍多購入場券以盡國民之責任且多獲獎之機會也獎品分別列後

等級	各款獎品	陳列裕綸歡迎參觀	價值
首名	G.E.收音機壹座	壹百圓	報効芳名恕不稱呼
二名	Elgin 手錶一個	三拾一圓五	農產公司 湯龍駒 繆少雨 岑漢榮
三名	女裝狐狸毛領一條	三十圓	洋洋社員
四名	西裝絨料壹套	二十圓	林穠秋夫人
五名	廿六件銀器刀叉全副	拾七圓五	萬育堂
六名	客廳大電坐燈一座	十七圓二五	裕綸
七名	大電鐘壹座	壹十六大元	雷裕益
八名	寶鴨電坐燈壹座	壹十四元五	關國根
九名	大磁花盆壹對	壹十二元五	重慶公司
十名	大皮笈袋壹個	壹十一元五	茂利
拾一名	景泰藍大花樽一對	拾元	晉美李根
十二名	十五件中國磁西式茶具成副	九元	榮生隆

◎◎◎每券五毫　四月五日下午七時在約戲院開演演完當衆開彩

通訊 Young Young P.O. Box 1155 Victoria, B.C.

（此告白位蒙裕綸茂利兩大寶號報効）

驗眼兼較眼鏡專家

氏律古屋

A. Gerard Hirschberg.

年十三逾醫行

Toric Optical Co. Ltd.
118 Hastings St. W.
PAcific 8829

天生堂經驗一掃光內消痔丸

HEN SANG TONG
155 Pender St. E. Vancouver, B.C. Can.

▲實驗消痔丸　每盒壹元每打十元
此丸逢痔必消。痔血立止。大便艱難。一服流通。如不效驗。原銀奉回。

▲馬上救星丸　單料壹圓雙料二圓　加料四圓
年老入伍。口含一丸。馬上交鋒。百戰百勝。勇當少年。

▲奇異靈丹　每料二元
統治奇怪惡疾。大頭時症。胃痛腸癰。蠱腫肚脹。大小便結。各種肚痛。無名腫毒紅雲血癬。類似痲瘋。痟疔芒菓。楊梅爛脚。腎囊陰癬。痕癢難當。以上諸症。百藥不效。一服見功。如不效驗。原銀奉回

▲梅毒一掃光　每料二元
倘染梅毒。無論遠近。卽試卽驗。一掃而光。

▲長期抗戰　單料五毫雙料一元
衝鋒肉搏。每搽六滴。百戰百勝。馬到成功。

▲紫金膏　每盒壹元
主治無名腫毒。疥癩瘡癬。痟疔痔漏。腎囊痕癢。頸項頑癬百發百中

▲活命靈丹　每盒壹元
主治梅毒爛面。陰陽惡癬。牛皮頑癬。陰囊濕癬。搽到干水結痂全愈

▲爛脚黑靈膏　每枝壹元
主治楊梅結毒。遠年爛脚。痛癢不堪。卽貼卽好。不到明早。

▲呂神絕咳丸　單料一雙料三毫五
無論遠咳近咳口含十粒日間安寧夜間無咳