TAI HON KONG BO LTD.
THE CHINESE TIMES

PUBLISHED DAILY EXCEPT SUNDAY, AT
443-445 CARRALL STREET VANCOUVER, B. C.

Volume 26, No. 58
Twelve Six-column Pages
$9.75 Per Year

ENTERED AT THE POST OFFICE AT VANCOUVER, B. C., AS SECOND CLASS MATTER

Phone Seymour 7092 (FRIDAY.) MAY 30 1924 P. O. Box 260

價目表
本報價目本埠派到每月收銀七毫五若派不到貼郵票寄上
每月收銀壹元英屬各島及美國每年收英金九元七毫五半半五元三個月二元七五一月一元中國以外國每年收英金十五元除禮拜日外
本報司理部啓

大漢公報

中華民國十三年五月叁十號
夏曆歲次甲子肆月廿八日
其卷（星期五）五號

論說

論國人救國當有自決心

直公

我國自亡清末葉。積弱至今。已不成獨立國家現象。推原其故。雖官吏武人之不肖。然未始非人民團結力薄弱有以縱成之也。

竊謂今日欲整頓中國。當在村落自治入手。政爭之道。富以團結人民爲先。而後圖掌政柄。庶權位在握之日。即下令如流之時。反是則人心反側。旋起旋滅已。海外華僑。潛勢瀰漫全國。以及乎四海。苟能聯合一致。實行民治之宗旨。循序而進。吾以爲致中國於平治。固自不難也。

所可惜者。近世趨向。多以權利爲目的。每置道義於不顧。內部尚不能一致。遑論統理他人。孫文惡盈罪貫。必難久存。曹錕挾金錢與武力。或可混壹片時。如袁世凱之野心。而才不及也。或結局不如袁氏。而唐岑諸人。乃過時之物。陳炯明氏非國家柱石。誠非苛論。然亦知機之人也。以鄙見所及。數中原之人物。當推唐繼堯爲傑出壹時。吳佩孚必步段祺瑞之故轍。看遲早耳。

以目下而論。吾粵最抱悲觀。北軍南下。勢所必然。尤令逐去孫氏。而主客兩軍。實難並立。恐粵人治粵之言復倡。而主客之爭又起矣。哀我粵民。其何能堪。吾爲粵人。知粵事較詳。故哀粵倍切。想川、湘、閩、桂、之民亦同壹樣耳。我國義士。遍佈神州。撥亂反治。此其時矣。今日團結人民。即以大多數之人心。共圖自治爲基礎。異日誅鋤軍閥。即以破奸回擁兵亂國之心。雙方並行。不可缺壹。此皆我國人亟宜抱定此宗旨。以一意孤行者也。

雖然。人心至散也。中國人至衆也。以向稱渙如沙散之中國人。其數至四萬萬之衆。欲壹一以團結之。其難甚於上青天。談何容易。然因其難而裹足不前。則無異因噎廢食。豈不置中國於萬刦之中。永無發展之一日乎。古人有言。多難興邦國。殷憂啟聖明。當無可如何之時。宜思有可爲之計。此吾所以主張從村落入手也。村落者。邑之本位也。邑者。省之合點也。苟村落自治。聯成一氣。約以嚴明之規。互相遵守。整理內政。防禦外侮。使壹鄉之中。條理井然。儼成一小國家。一鄉如是。鄉鄉如是。由鄉而邑。由邑而省。合二十二省以成自治不拔之基。則中國雖大。何患其不理耶。更以強有力之社會。團結於其中。調劑之。引導之。以助村落自

▲介紹內外科良醫▲
黃謙傳先生良醫也自幼從黃富傳處學習岐黃之術大有成績及長再受業於羊垣名醫譚積康之門臨症三年內外精通婦科產後更爲所長後出而問世被其療愈者極衆旋因粵局變幻世事滄桑 先生乘風破浪遠飄外洋常懷濟世之志今特出懸壺於雲市三民旅館贈醫壹月臨症叁百餘種俱皆奏效此真醫中扁鵲也因恐患病者未知特綴數言以爲介紹焉
Sherman Hotel 176 Pender S. E.
Phone Sey. 1709 Vancouver, B. C.

介紹人
何振偉 馬遠莅 梁植庭 勞旺
謝汝振 伍嵩翹 盧次韓 陳溢棠 全啟

雲高片打街東 萬源昌 門牌一百廿五 華埠
MAN YUEN CHONG CO.,
125 Pender St. E. Phone Sey. 8657 Vancouver, B. C.
啓者本公司厚集巨資專辦祖國大帮油糖茶米京菓海味蘇杭雜貨各色顧綉美術品最靚五格八花麻雀牌男女欵裝各色鞋襪發行取價特別從廉以圖久遠交易如蒙惠顧格外歡迎並接理香港正舖萬源隆省港各埠滙兌快捷妥當無悞
喊線（詩巫）八六五七
司理人 張聲勳 張炳堅 張培炘 張懿培

葉茂求
代理詩巫亞鐵路車紙
諸君入埠請到永生接洽

詩巫亞輪船公司
拾四日到上海
拾陸日到香港

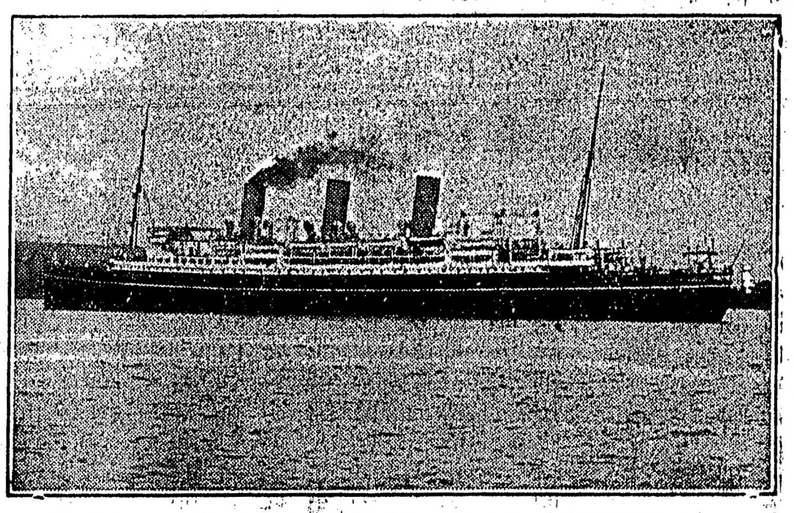

亞洲俄國兩國輪直往香港後往小呂宋
特別佈告
亞洲皇后與俄國皇后直埋上海碼頭以便搭客上岸遊覽此佈
僑胞旋唐注意
由雲高華啟行日期
亞洲皇后 六月五號
加拿大皇后 六月十九日
俄國皇后 七月二日
澳大利皇后 七月十七日
東亞客務總司理司徒旋佈
址住信通旋徒司
SETO MORE
Asiatic Passenger Agent.
Canadian Pacific Rly.
VANCOUVER, B. C.
打士火理司總務客
J. J. FORSTER
General Agent
Ocean Traffic
VANCOUVER, B. C.

北京酒家

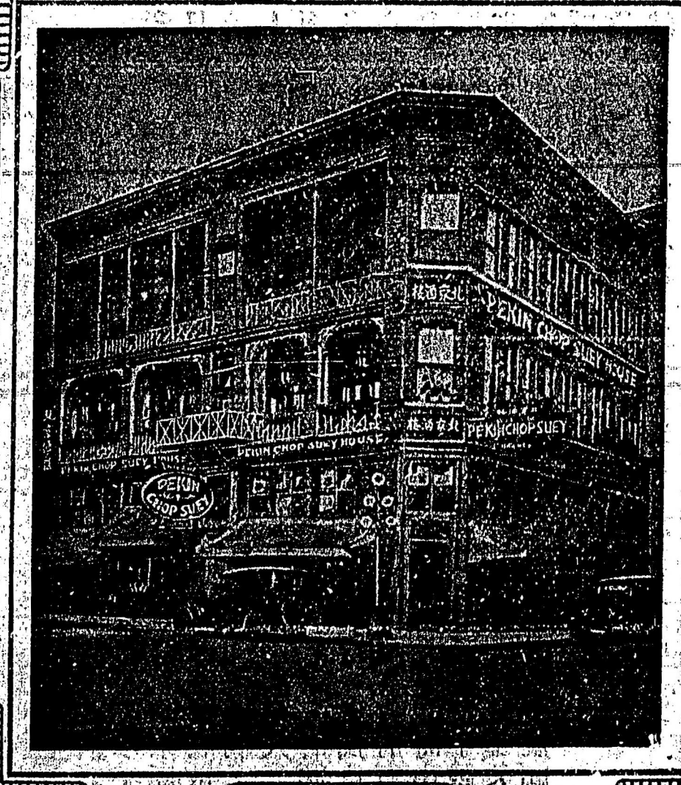

英屬加拿大雲高華埠
門牌第五號西打街
電話詩巫七六三四
PEKIN CHOP SUEY
5 PENDER ST. W. VANCOUVER B. C.

▲雲埠林九牧公所新任職員表▲
▲名譽董理 葆恆 立滉 顯彰 立寬 舉振 立富 德錦 平光 佐然 煥庭 德調
▲正總理 英挺 副弼臣 ▲正財政 晃德 副禮舉
▲正監督 舉仟 副舉度 ▲正中文 英羅 副杏
▲正西文 肇彰 副榮賡
▲庶務 時雅 舉携 文高 林栢
▲調查 英濃 林錦 立瑞 新焯 林新
核數 能謙 善炳 ▲議長 其敦 華炯 新元
▲職業介紹部 主任景棠 書記汝榮
▲評議員 舉挺 濃斌 顯鰲 舉石 舉輔 翰芳 舉政 林暢 子貴 德堯 善諒 賢秋 善銘 進華 榮坤 德香 炳進 舉厚 德多惠莊 英柿 德勞

麥路慎
雙靴舖
新春夏名靴各式男子靴由四元四毛五起女子光皮與緞面靴七元五毛另各式靴由五元起請來賜顧
WILSONS SHOE STORE
157-159 Hastings Street West,
Near Cambie Street.