廣萬生

講線（詩磨）一四七三

KWONG MAN SANG CO. 224 GEORGIA ST E.
Phone Sey. 1473 Vancouver, B. C.

新到從化生油
增城上絲苗米
一號新萱粘米
各種生菓水貨
唐山臘腸發行
水仙花頭平沽

云高

萬國酒樓

華埠

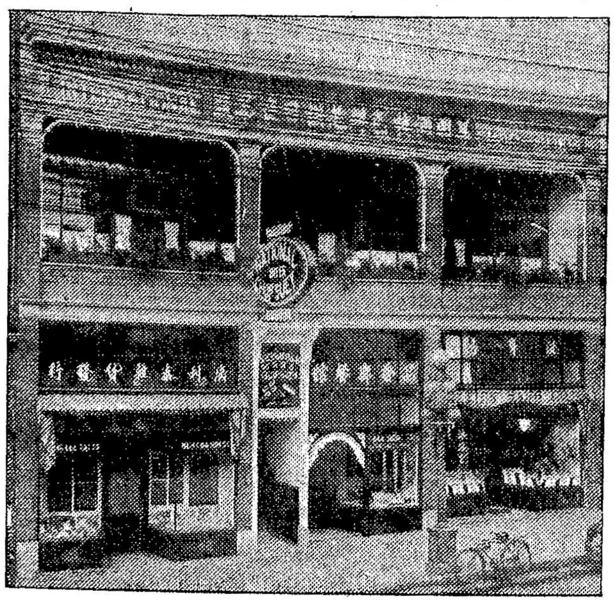

本酒樓開設於片打街東端門牌一百四十三號　錫其名曰（萬國）蓋有見萬善畢陳　國旗招展　外觀足羨　內美堪誇者也　本主人搜羅萬國之珍奇異味　供給萬國之雅士游人　加以侑食者金釵十式　承匪者紅粉三千　更設娛樂之場　爲助賓筵之興　品竹評花　彈琴度曲　弄管弦之雅韻　拍麻雀以消閒　有此勝概　最足爲旅人遣興之地　望酒帘而戾止　何必覓買夏之園沽春之市哉　謹登告白　仰荷垂　青

▲喊線（詩磨）四八叁　▲收現喊線（詩磨）六七五七〇

International Chop Suey Parlor
143 Pender St. E. (Phone Sey. 483-67570

祖國新聞

◉西報紀四俄艦泊滬情形

上海字林報云　華政府對於今泊吳淞四俄艦之軍火問題　頗擬加以取締　因與上海私販軍火問題　關係甚大　務必將四船設法遣之離滬　方可安全無事　目上海俄難民　又有八千至一萬人其下中千八百人　即在該四船上　四船中有壹船　即去夏擬在浙江登岸而未成者　船上難民有八百人　餘三船之人　不出千五百人　去秋九月抵滬至今　華吏迄未許其上岸　何使特派永濟兵船監察云　四船上軍火甚多　小自拋彈　大至機關槍均有　聞難民仍可私行上岸　販軍火者　亦可暗渡上岸　結果已有許多手鎗子彈出售　近來且有人出資擬收買四船及軍火　並允許俄人爲教練官　又預付五百元　不知爲何中途變卦　定洋已退還　故此項軍火　但每日零星私賣與不逞之徒　同時各方面之屢設法遣去此四船　但無成效　因四船地點爲中央權力所不及　又以江浙和約關係　滬甯杭任何一方面　不得獨立進行　深恐因誤會而生意外　中央亦無可如何也　昨訊則云北京過激代表加拉罕前要求中政府　不許四船變賣　係過激之產　應交與上海之過激船經理　即義勇艦隊云　聞政府可照辦　但該經理必將四船軍火卸下　而遣俄民回海參歲云　吾人以爲上海領事團應助政府將四船之軍火　解除俄人離滬也

◉吳大頭不允交出衆院印

衆院印信　前日臨時行政委員會議決　公推萬鈞崔懷灝赴津　請吳景濂交回　萬等當日十晚夜車出京　抵津時業已夜分　當以電話將來意告吳　吳約十壹日午在日界某飯莊叙談　萬等依約前往　關於印信事件　吳謂尙難交回　其理由即以衆院現在內部警衛佔據之下　若攜回　存放私宅　固無此辦法　倘存院中　則內部警衛前此已迭演割斷電線　竊佔票匭　擅行開放議場各門　種種非法情事　萬一彼等對於印信　亦有非法舉動　吾等能否負責等語　雙方協議　乃決定先將鈐印空白公文多件　由萬等帶歸使用　俟警衛撤退　再令秘書長將印携京　此外並由吳覆行政委員會壹函聲明困難情形　十壹晚萬等業已回京　茲覓得吳景濂覆函照錄如左　逕覆者頃准來函內開等因　查本院印信依照規則　應由秘書長典守　現在院警被內務部非法撤換　院內秩序無從維持　且秘書長及職員　多被捏控　行動已不自由　處此暴力之下　未便即令原典守人冒險帶回　茲爲便利院內辦事起見　特將鈐印空白咨文六份　公函十份　發電用紙十份　交萬崔二君携回　詳細困難情形　託由馬君驥易君次乾代爲說明　統祈鑒原是幸　此致臨時行政委員會　吳景濂啟　印信真相　既係如此　則外傳已由馬驥携回者　當然出自訛傳矣

◉范源濂不就教長之理由

師範大學校長范源濂　十六日午後五點　召集各班學生代表在校開談話會　其談話內容　分爲二項　其壹則爲關於學校校務上整頓事項　謂此後關於考試壹層　必極端嚴格　校內學生所辦之平民學校　及各種補習學校　亦當加以考核　學生應與校中繳納費用　亦從嚴徵收　圖書館中當爲添購書籍　其一爲范氏已身對於教育總長決不就職壹事　謂教長之職　決定不就　第壹因就教長以後　反不能辦理教育　居校長地位　尙可對於教育事業　踏實辦理　第二因彼素來不主兼職　且前在教育職中　曾訓令各省教育廳　凡校長教員　不得兼任他職　今更不能自反其主張　第三因中國政局混亂已極　壹入政局中　雖屬好人　亦將爲其習染所污　因有以上各情　決定不就教長之職　望諸君轉告同學　務各安心就學云

◉魯法官販鴉片煙

濟南通信云　魯省高等檢察廳刑庭書記蕭小隱　與青島地方檢察廳長王偉販運大宗煙土　被青島警察廳稟明熊省長派隊偵獲破案後　各界異常憤慨　謂此種怪象　竟發生於司法界　對內殊失司法之尊嚴　對外則影響於裁判權之收回　而官廳方面　則岑寂異常　未聞有具體之辦法　且有謂王蕭　已經恢復自由者　議會中人　以高等廳長張志　對於此種違法舞弊情事　屢見不鮮　如前此發現損失案卷及賄案發覺　該書記官兩人　壹聞風聲　即行捲逃　廳長張志　以倒填年月　開除職務含糊了之　此次發生販土案　又爲該廳長之同鄉　且爲其最信任者　故黨同穆等已提出查辦張志案　以會中案積未議　而劉在勤等已致電中央　主張嚴辦

▼○▲遷鋪廣告

本店向在片打街營業時　蒙諸君賜顧激感良多茲爲擴張生意計於二月一日遷往佐治街貳百九十五號即舊粵僑公司第二間照常做車衣洗熨等生意此後規模更大極樂爲僑胞服務如　蒙賜顧請移　玉步此布　李作舟車衣店啟

▼○▲雲埠龍岡公所新任職員表

▲正董　趙屏山　關耀南　▲書記　張椿杰　趙邦立
▲理財　關崇顯　張炳堅　▲西文書記關崇榮　張培炘
▲交際　趙盈祥　劉雲伯　▲議長　劉和初　張華勳
▲核數　關國超　劉連德　▲幹事長　關仁義
▲幹事　張椿仕　劉煥維　劉社德　張鏞萬　趙安綸
關勳厚　關耀光　趙恩
▲議員　劉麗如　關紹曾　劉奕　劉達初　關國偉
趙發明　關崇頤　劉勝　關崇澤　張良　劉白祥
劉有全　關耀崇　張炳鑑　關崇守　趙作　關榮
趙煥　劉祥　關崇惠　劉奮揚　趙卓權　張仲
關國瀚　趙澤普　張錫泮　趙萬　張孔榮　趙惠南
趙不鉗　趙長　張于培　趙南　劉潤緝　劉玉田
張培滉　張炳儀　趙洪　關崇威　劉沛綸　劉林維
劉球　劉杏堯　關偉　劉瑞容　劉良

▼○▲千里達致公堂十三年職員表

▲正盟長　周炳坤　黎其良　▲副盟長李濟每（旁金）
▲正會長　林欽　鍾潮　▲監督員　曾敬　譚昌
▲財政部　吳永浩　李福　▲核數員　馬焜　李逢
▲正外交員　李儉　▲副　吳兆基　曾順
▲評議長　黎紹裘　伍寬　梁焱　譚信　林芳　譚祥
鄧永　陳惇　李英　黃傑　陸科　鍾滋
▲幹事員　李仕　鄧舉　陳壽　雷振東　畢板　廖文堂
▲庶務員　陳生　談高　馬作洪　余安
▲董事部　李龍　陳鸞　陸有　李潤
李攸　李龍光　張兆英　嚴鏡波　李天保
呂頤　鄧隆榮　梁焱　陸科　黃傑
伍寬　蘇江　張安　李英　譚信
譚祥　林芳　鍾滋　余林

Chee Kung Tong 36 Princes St. P. O. Box 105
Port Spain Trinidad, B W I

▼○▲汝利慎埠致公堂十三年職員表

▲會長　周家津　朱廣育　周家鏐　黃松滿
▲秘書　黃寬溢　馬大作
▲交際　馬林大　胡忠澄　朱長成
▲財政　馬念善　張春節　▲議長　周明石　馬理俊
▲監督　黃崇當　陳松富　▲庶務　劉雙遇　劉良
▲幹事　周家棟　馬心濃　周世安
▲評議部　方文友　司徒錫　司徒溢文　鍾均　劉孔屏
胡忠瑤　朱禎襄　李浩　謝維挺　黃啟俸　黃戌
關德　朱福修　關朝聰　鍾根　羅海　謝炳銓
謝維雅　謝西　周家彬　梁炳均　胡和瑛　謝慶
雷家常　雷家昂　方培　鄺盛　鄺郡德　盤大昌
鄺林　黃林　劉東林　黃子精　周瑞樹　董堅
司徒文渠　鄺敬燦

▲卡市碌埠職員表

▲協辦員　呂錫光　黃崇湛　胡長　潘滿
▲中書記　岑長　▲交際科　周瑞松

▼○▲馬金業總堂十三年第壹屆職員表

●正董　心悅　浩成　●書記　浩良　恒杰
●交際　爲勳　丙申　●財政　大進　門闓
●會計　恒兆　大洽　●庶務　本鑫　鼎政
●監督　榮祿　●議長　界修　廣福
●議員　大諄　心滿　藹俊　榮晃　心友　作楫　子應
遠進　謁俊　存晃　毓珍　本楫　榮立　汝器　本鍾
毓安　本善　恒添　心滿　本暢　本情

▼○▲雲埠致公堂樂助油漆捐款

芳名鳴謝

羅銳七元　瓊義館七元　徐光炎三元半　林曉三元半
李希賓　北京酒樓　岑江　周家穀　岑連　林立滉
馬大洽　吳廷查　黃啟莊　馬樹廣　黃紀松　阮本祝
何三　周坤　陳松宗　以上每名三元半　黃恭華貳元半
蘇其桂　梁裕昌　何簡能　鄭裔　大利館　每名三元
趙卓權　鄭振秀　各二元半　馬維德　岑杰　宏昌館
吳澤梓　王艷嫦　粵京餐館　鄭福滋　黃兆欽　寶隆華
梁成發　以上每名貳元
文麗珍　岑豪　張椿杰　林杏舉　陳錫典　黎槐
黃傳彩　葉棠　葉齊德　陳松宗　余煦　伍時欽
馬榮宗　許昌平　李聖時　李炎　潤記　馬叙鑾
羅月池　梁植庭　朱亮　黃倫　張瑞堂　林普安
駱莊　吳英蘭　鄭福耤　吳槐煜　黎揚　吳享
馬阜修　李爵　吳景晨　岑相傳　趙盛祥　翠珍
高萬安　瓊香館　周年瑞　鄭炳華　陳炎嵩　簡思
廖崇鑣　鄭添　蕭禎　馬如　鄭信　廖崇允
胡世良　岑其　甄珍　順意　林維　每名一元
何少英　周憲常　甄石洪　楊生　潤奕　朝簡
超平　劉英　譚偉　林英圖　廖宏操　鄭玉麟
李田　曾美　趙士鍊　梁才　周家概　馬松
謝汝振　廖焜崇　林悅　唐萬　陳士顯　曾年
楊旺　以上每名五毫
胡昭國　吳松　胡昭基　胡鐸　羅平　趙萬
彭經　以上每名二毫五仙

▲壽認助工芳名列后

馮均祿　譚就　張四和　梁九　羅長　廖帝
陳偉忠　鄭松煦　張豪　周槐　何潮
以上每名各助工五天

▲鳴謝壽認五色國旗芳名列

馬大洽捐銀貳元　林立滉　李壽　鄭信　瓊義館
甄珍　周坤　馬維德　黃捧　羅銳　呂焯
岑杰　鄭振秀　雪影　何簡能　趙卓權　黎池
以上每名捐一元　廖安　徐德英　張豪　徐光炎
張四和　周家谷　陳松宗　譚就　黎槐　何三
林維　黃世光　張均　蘇其桂　余煦　吳其美
甄雨泉　黃節章　曾北相　薛羣　阮本祝　梁槐
胡穩　廖帝　林杏舉　張聰　岑錫　岑江
岑豪　馬榮宗　鄭養　黃紀松　呂寬　甄石洪
梁城發　譚根賢　葉金　以上俱五毫

▼○▲陳穎川總堂十三年職員表

▲正董　穩宗　宜顯　▲理財　杏典　礽梅
▲書記　心存　宗藝　▲交際　瑞登、象履
▲理數　愛謀　孔墉　▲核數　炎嵩　謀寶
▲幹事　良雙
▲議員　宜耀　權燕　立奕　積象　象昶　謀醒
扳崇　賢敏　渭泉　宜棠　岳英　華碁
典啟　宗偉　孔武

拾三年二月初五日　陳穎川總堂啟