TAI HON KONG BO LTD:
THE CHINESE TIMES

PUBLISHED DAILY EXCEPT SUNDAY, AT

443-445 CARRALL STREET VANCOUVER, B. C.

Volume 24, No. 71
Twelve Six-column Pages
$9.75 Per Year

ENTERED AT THE POST OFFICE AT VANCOUVER B. C. AS SECOND CLASS MATTER

Phone Seymour 7092 (WEDNESDAY,) October 17 1923 P. O. Box 260

本報價目表
本報價目本埠派到每月收銀七毫五若欠不到貼郵寄者上每月收銀壹元英國各埠及美國每年收英金九元七毫五半年五元三個月二元七五一月一元中國及外國每年收英金十五元除郵費日外會發日星國無論取閱久暫報資均先惠寄國定國祀不拿足本報司理啓

大漢公報

中華民國拾二年十月十七號

夏歷歲次癸亥年九月初九日

廿卷（星期三）七號

代論

洪門進行計畫書 三續 （康洪章）

（六）養老　平時出力昆仲　熱心爲公　老而無歸者　宜由團體贈給之　今擬築五祖祠計劃中　原有附設養老院計劃。甚願其卒底於成　尤望其普及於各處也（吉）送死　窮苦昆仲之死不能葬者　宜由團體設法營葬焉　其身後蕭條。妻子不能自活者。宜公同撫恤之（八）恤幼　昆仲子女公同愛護　其資質優美　而無力就學者　宜由團體設法培植之（九）託妻寄子　洪門有託妻寄子之義　至今海內江湖　猶存此風　是宜特別保存者也（十）排難解紛　昆仲之間　如有爭執　宜集衆聲明公判曲直　不得橫行交涉　或輕易訴諸法律　此爲自治之本　訂在洪門三十六誓　又當採入規約者也（十一）發達實業　欲辦實業　必集資本　欲集資本　必賴信用　中國經濟發達尚遲　社會信用未固　欲集資本甚難　但以洪門昆仲　推心置腹　互相信託　則社會信用可立　個人國家　交受其福　所謂以義爲利也（十二）振興教育　宜集合羣力　廣設學校　內外子弟　一視同仁。不過洪門子弟之貧苦者。特宜蠲免學費耳　至於洪門教義　宜編刊書報　力事宣傳。是亦教育之一種也　要之、大同有道。互助爲本　先儒有言　出入相友　守望相助　疾病相扶持　則百姓親睦　我洪門以聯衛共濟　行團體自治　實爲英女國家　漸致大同之本　惟今茲所論　關係個人生活便利之處　多本道德觀念　稍缺科學方法　將來昆仲日增社會日盛　則爲實際需要計　酌採歐美社會保險辦法　制定相當規則　亦勢所或然也　雖然　權利與義務相對　我洪門昆仲　其必踴躍將事　樂盡義務　又何疑乎

▲吉）組織及法制

今日海外洪門組織　較諸海內　特具優點　即政教分離是也　海內洪門　雖亦漸趨此勢　而權限多未分明　宜漸改之　然海內組織　亦有其特具優點　則用人行政尚賢是已　海內組織　頗似英國政府　首領公舉　但須無忝厥職　爲衆信任　往往終身不易　而普通執事人員　概由首領任命　任期亦無限制　其利、選賢任能　辦事敏活　其弊、法制未周　難免流於專斷　海外組織　頗似美國政府　機關分立　互相牽制　執事人員　概由公舉　任期有定　其利、會務公開　參政普及　其弊、計劃無定　辦事不靈　蓋選舉首領　雖易得人　而選舉普通執事人員　未必分配得宜　適稱其材　且任期太促　易致視職位如傳舍　而重大興革　因以無敢賣責也　今欲救其弊而無廢其利　惟有令相當職員　改

▼○▲達權社開幕預告

啓者本支社擇期西歷十一月拾壹號舉行開幕慶典統請致公總分堂達權總支社各埠昆仲屆期光臨指示一切曷勝榮幸

乃麼達權支社仝人預啓

DartCo on Club 108 Pire t
Nanaimo, B. C.

北京酒樓

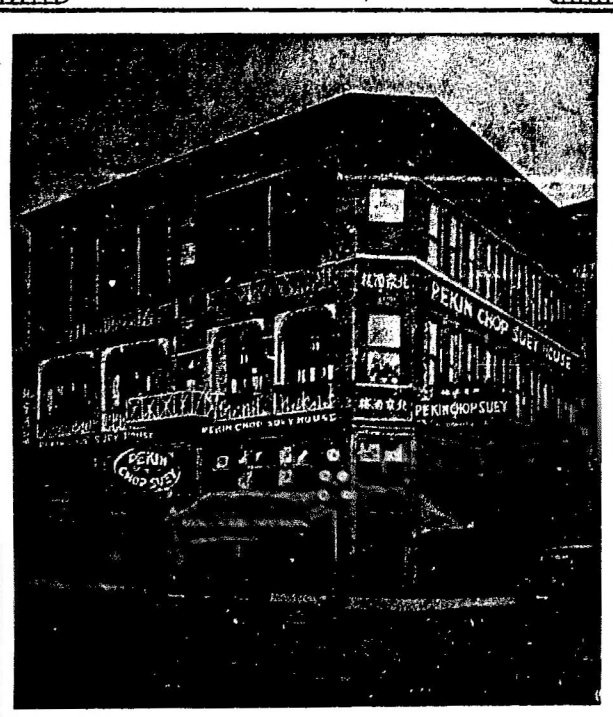

英屬加拿大雲高華埠

門牌第五號 屘打街西

電話毛詩七六三四

PEKIN CHOP SUEY

5 PENDER ST. W. VANCOUVER B. C.

BANK OF MONTREAL

138 Pender St. E. Vancouver B.C.

滿地可銀行
兼人事務所

華埠 萬源昌 雲高

MAN YUEN CHONG CO.,
125 Pender St. E. Phone Sey. 8657
Vancouver, B. C.

啓者本公司厚集巨資專辦祀國大帮油糖茶米京菓海味藥杭雜貨各色顧繡絲巾搭巾紡綢說衫男女欵裝儒履發行并接理香港正店萬源隆各客書信銀兩滙兌快捷妥當無悞新張伊始取價特別從廉以圖久遠交易仰我僑胞賜顧爲盼

▲鋪在片打街東門牌壹百二十五號

▲喊線（詩歷）八六五七

司理 張華勳 張培炘
人 張炳堅 張懿培 謹啟

委路慎雙靴鋪

新式男子四毛五起由四元
春夏名靴各
女子光皮與緞面靴七元五起
另各式靴由五毛
元起請來賜顧

WILSONS SHOE STORE
157 159 Hastings Street West
Near Cambie Street,

詩丕亞輪船公司

本公司各船

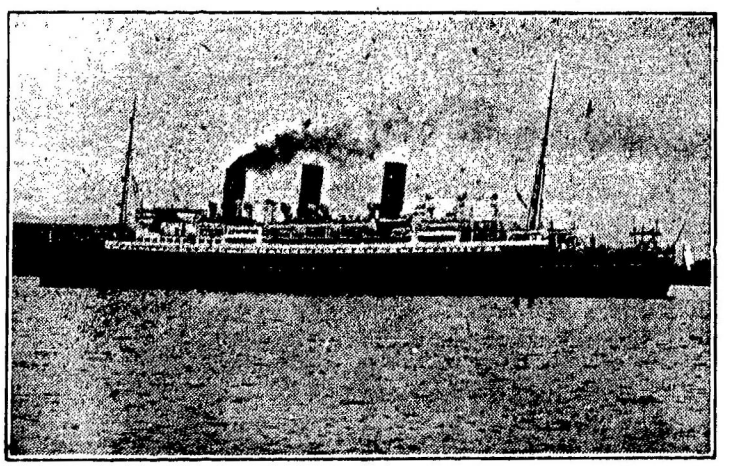

拾四日到上海

拾陸日到香港

不往小呂宋

▲特別佈告

本公司各船到上海時。特備小輪。以應華友登岸遊覽地方之用。

謹此奉告。請爲傳佈

僑胞旋唐注意

出雲高華啟行日期

坎拿大皇后　拾月拾八號

俄國皇后　十壹月一日

亞洲皇后　十一月廿九日

澳大利皇后　正月拾號

總司理司徒旋佈

司徒旋通信住址
SETO MORE
Asiatic Passenger Agent.
Canadian Pacific Rly.
VANCOUVER, B. C

各務總司理火士打
J. J. FORSTER
General AgE nt
Ocean Traffic
VANCOUVER, B. C