Refer to this map as: 11 E/4 W EDITION 2 ASE SERIES A 791

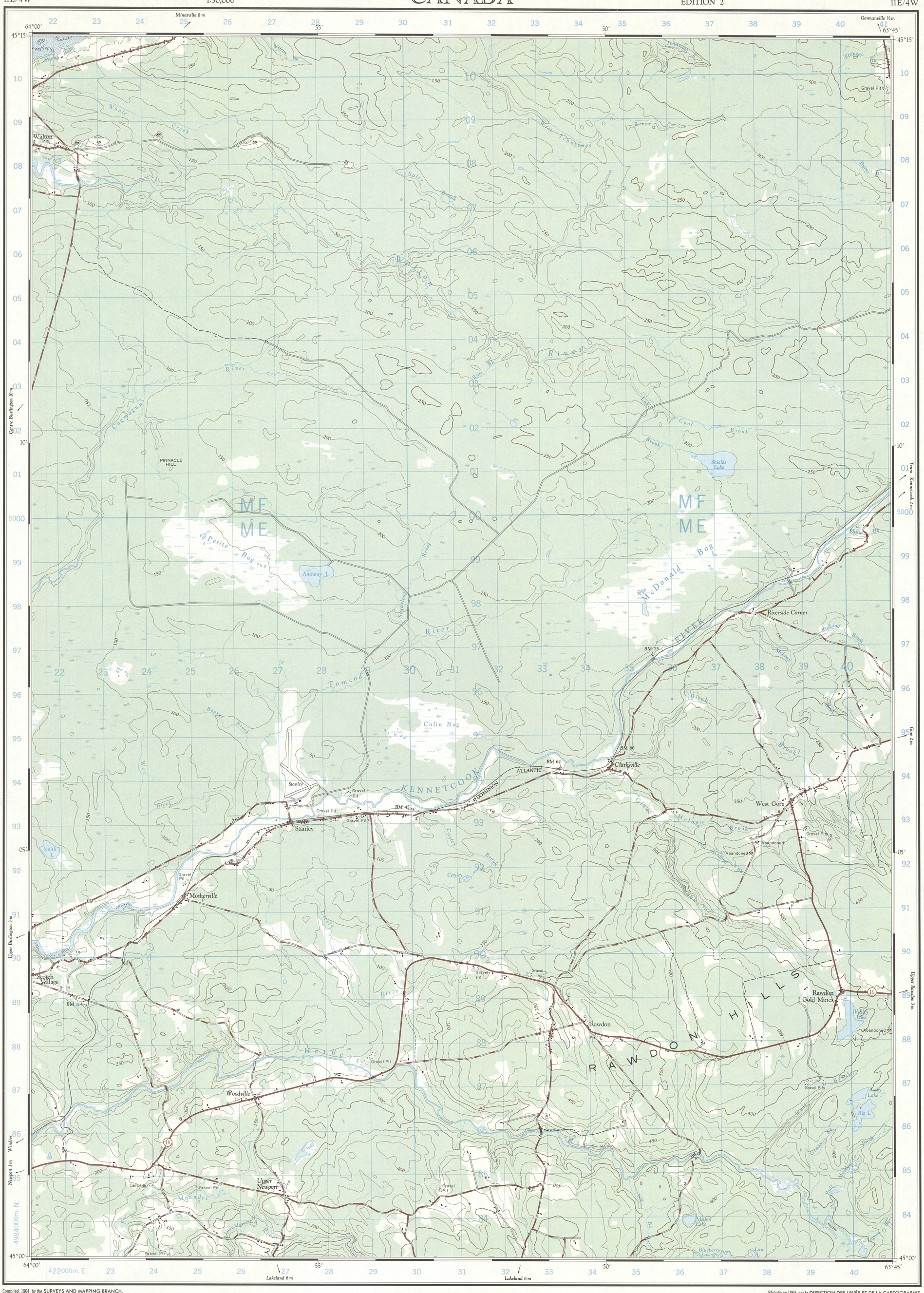

Compiled, 1964, by the SURVEYS AND MAPPING BRANCH, DEPARTMENT OF MINES AND TECHNICAL SURVEYS, from aerial photographs taken in 1959. Field surveys 1938-45. Culture check 1964. Printed 1966.

Copies may be obtained from the Map Distribution Office, Department of Mines and Technical Surveys, Ottawa.

Rédigée en 1964, par la DIRECTION DES LEVÉS ET DE LA CARTOGRAPHIE, MINISTÈRE DES MINES ET DES RELEVÉS TECHNIQUES, d'après des photographies aériennes prises en 1959. Levés sur le terrain en 1938-45. Vérification des ouvrages en 1964. Imprimée en 1966.

Ces cartes sont en vente au Bureau de distribution des cartes, ministère des Mines et des Relevés techniques, Ottawa.

KENNETCOOK

HANTS COUNTY

NOVA SCOTIA

SCALE 1:50,000 ÉCHELLE

Miles 1 0 1 2 3 Miles

Metres 1000 500 0 1000 2000 3000 4000 Mètres

Yards 1000 500 0 1000 2000 3000 4000 Verges

CONTOUR INTERVAL 50 FEET
Elevations in Feet above Mean Sea Level
North American Datum 1927
Transverse Mercator Projection

ÉQUIDISTANCE DES COURBES 50 PIEDS
Élévations en pieds au-dessus du niveau moyen de la mer
Réseau géodésique nord-américain unifié (1927)
Projection transverse de Mercator

Roads:	Routes:	more than 2 lanes / plus de 2 voies	2 lanes / 2 voies
hard surface, all weather	pavée, toute saison		
hard surface, all weather	pavée, toute saison	less than 2 lanes	moins de 2 voies
loose or stabilized surface, all weather	gravier aggloméré, toute saison	2 lanes or more / 2 voies ou plus	less than 2 lanes / moins de 2 voies
loose surface, dry weather	de gravier, période sèche		
cart track	de terre		
trail or portage	sentier ou portage		
Railway, normal gauge, single track	Chemin de fer, voie unique (écartement normal)	siding / voie d'évitement	station / gare
Horizontal control point, with elevation	Point géodésique avec cote		454 △
Bench mark, with elevation	Repère de nivellement avec cote		BM 157→

Building	Bâtiment	Barn	Grange
School	École	Post Office	Bureau de poste P
Church	Église	Cemetery	Cimetière
Mine or Open cut	Mine ou fosse à ciel ouvert		
Lighthouse	Phare		
Power transmission line	Ligne de transport d'énergie		
River with bridge	Rivière avec pont		
Stream, intermittent or dry	Cours d'eau intermittent, ou à sec		
Lake intermittent; indefinite	Lac intermittent; rive imprécise		
Marsh or Swamp	Marais ou marécage		
Depression contours	Courbes de cuvette		

CONVERSION SCALE FOR ELEVATIONS
Feet 100 50 0 100 200 300 400 500 600 700 800 900 1000
Metres 30 20 10 0 100 150 200 250 300

T.N.
0°37′ or 11 Mils
21°47′ or 387 Mils
Grid North
Magnetic North

Use diagram only to obtain numerical values.
APPROXIMATE MEAN DECLINATION 1965
FOR CENTRE OF MAP
Annual change decreasing 2.3′

GRID ZONE DESIGNATION	100,000 M. SQUARE IDENTIFICATION
20T	MF / ME 50

TO GIVE A REFERENCE TO NEAREST 100 METRES

EXAMPLE: CHURCH

EASTING: Read number on grid line immediately to left of point 28. Estimate tenths of a square from this line eastward to point. 3. 283

NORTHING: Read number on grid line immediately below point 93. Estimate tenths of a square from this line northward to point. 1. 931

MILITARY GRID REFERENCE 283931

Nearest similar grid reference 100,000 metres (about 63 miles)

ONE THOUSAND METRE
UNIVERSAL TRANSVERSE MERCATOR GRID
ZONE 20

TABLEAU D'ASSEMBLAGE DU SYSTÈME NATIONAL DE RÉFÉRENCE CARTOGRAPHIQUE

64°15′ 63°30′ 45°30′ 45°30′

21H/8E	11E/5W	11E/5E
21H/1E	11E/4W KENNETCOOK	11E/4E
21A/16E	11D/13W	11D/13E

44°45′ 44°45′ 64°15′ 63°30′

INDEX TO ADJOINING SHEETS OF THE NATIONAL TOPOGRAPHIC SYSTEM

KENNETCOOK
11 E/4 W
EDITION 2

SUPERSEDED EDITION