老夫嫩妻一結婚就擺命飛較

月蜜渡舟木獨駕

極北南球地渡橫

新婚夫婦兩人，乘坐獨木舟，划行二萬一千哩的水程，直達地球兩個「盡頭」，這也可算是最奇特的一次「蜜月旅行」了！

六十七歲新郎華倫和卅九歲新娘華拉莉結婚前已計劃一次開創先河的獨木舟蜜月旅行，由北美洲的端頂直闖南美洲的盡頭，來一次由極北到極南橫越地球之旅。

華倫和華拉莉夫婦總共花了二年九個月的時間才完成這一次創紀錄的旅程，期間他們遭遇危險死裏逃生的次數不知幾許！

華倫是一個退休的製造水管工人，他特別爲這一次旅程建造了二艘長十七呎的獨木舟。兩天婦在一九八六年六月八日婚後數週，便自加拿大北部愛斯基摩人居住的鄉村出發。

一開始他們便遭逢可能立即喪生的災禍，原來河流岸邊積雪峭壁上，溶雪所造多個大如房間的「泥球」，突自高處滾下，尤如巨型炮彈，射入河中，如果其中之一擊中獨木舟，就不堪設想。

在完成北美途程，他們便向南美進發，際遇更爲驚險，航經巴哈馬羣島時，海上波濤險惡。

可憐老華倫本來已有心臟病，醫生警告他每日用力划船時間不能超過二小時，不過在狂風巨浪中，華倫要出盡全身之力來把舵划槳，苦撐了整整二日，他的心臟病不發作，才眞大命。

捱過風浪，抵達南美，噩運並未遠去，當他們在阿馬遜河流域紮營弄膳時，可怕的南美「殺人蜂」突然來襲擊，華倫雖立即跳下河去，仍受到殺人蜂的針螫，感到痛切骨髓。華倫當時自言必死，他憤怒地揮拳擊向空中帳幕，才免於難。後來巴西的一個自然環境官員告訴華倫，也受蜂羣進襲尚能夠保存性命，實屬僥倖。

到了阿根廷海岸，他們會和長半百呎的鯨羣共處，和這些重四十噸的海洋巨無霸嬉遊，開心得很，不過當向阿根廷的海岸綫下行時，又突遇風浪大作，波濤把華莉拉所駕的獨木舟吹上岸。着陸時，船身打中她的頭部，幸而傷勢不大嚴重。

到了八九年二月一日，華倫夫婦終於完成了他們的艱苦而悠長的蜜月！（詠璋）

在途中遇到一羣鯨魚（右下角），華倫夫婦的獨木舟如小巫見大巫。

日本黑幫人手短缺

公然登報招兵買馬

誘之以利行行企企食飯幾味

勞工短缺，不單止出現於日本各行各業，連帶日本黑帮也有人手不足情況出現，故此有黑帮以企業公司名義登報招聘人手，然後誘之入黨，這件事還是因逮捕了從這種方法入黨的夕徒口中透露才揭發此事情。

據警方透露，日本橫濱的黑道便經常在雜誌登徵入廣告，而他們通常以企業的名義作爲藉口，以招請司機及各種人才爲幌子，聲言月薪達三十萬日圓。而橫濱中區的岡本組，便是經常登廣告招兵買馬的黑道組織，這件事之所以被揭露，是因爲日本警方逮捕了一位手拿兩把裝有實彈中國製軍用手槍的十九歲少年，從他招出是如何加入黑社會暴力組織而揭發的。而岡本組便是以企業名義在雜誌上大登廣告，高薪聘請人才爲藉口，然後由黑帮組長進行面試，若發現受聘年青人有足夠條件在黑道上混，則先僱用爲事務員，一星期後，再誘勸其加入組織，慢慢從事黑帮事業如賭博、賽馬、黃色事業以致勒索等等不法行徑。

據調查所得，最使人感到意外的是，被誘加入黑帮組織的年青人，甚少抗拒加入黑帮組織，如此這般加入黑帮組織的年青人雖無正確數字可資稽考，但爲數相信不太少的。

以一個初出社會做事，又無任何工作經驗，又不需任何工作技能，可拿月薪三十萬日圓（約一萬六千港元），在日本而言亦可算是不錯收入了，何況工作初期輕鬆，吃喝玩樂經常免費，對年青人而言的確具誘性，所以黑帮以此方法登廣告招兵買馬仍有人上當，是不令人感到太驚奇的。但從另一角度而言，日本年青人只要有錢拿，什麼事都可以做，對加入黑帮亦不抗拒，無怪乎日本警方也搖頭嘆息了。

日本黑帮亦有人手不足問題，原因是日本出現勞工短缺，加上通常以正當行業去掩飾非法事業，如黃色事業更明目張胆地經營，所以日本黑帮亦需有龐大勞動力才可以支撐明暗兩種行業之同時存在，尤其是日本黑帮經營之正當行業亦不少，關勞工不足亦不爲奇。（嘉菲）

由特技人變大師傅

噴火奇人設館授徒

今日同各位介紹嘅威哥，就係圖中呢位保羅喇！佢喺美加兩地好出名嘅，個個都叫佢做噴火奇人。

原來威哥保羅喺十二歲嗰年，就已經學噴火呢樣嘢。到咗十八歲，威哥就利用佢嘅噴火奇技，到處搵食喇！

喺呢幾年嚟，威哥保羅一邊環遊世界，一邊表演，憑着佢嘅特技，佢竟然搵咗成幾百萬銀美金咁多。

最近，威哥保羅重喺美國設館授徒咗！又估唔到，有好多後生仔，都嚟跟佢學嘢。由一位特技人做到變咗師傅，威哥保羅都算已閉咯！

威哥吻女 嘉文

有好多人跟佢學師。

搵鯨魚做背景

當堂成身濕晒

萬花筒 潔雲

到海洋公園遊覽，少不免要拍番幾張照片留念，不過如果你走到水池邊想和殺人鯨合照，就要當心隨時會變「落湯鷄」！

美國邁阿美海洋水族館蓄養了一條殺人鯨，不但生性聰明，也懂得「整蠱」人，當牠「雅興」大發時，便有令人啼笑皆非的戲水鏡頭出現。美國二位名模應紐約一家時裝雜誌之邀前往上逃水族館「攝景」造像，攝影師花了整整二十分鐘的時間才選好位置，讓名模「裝胸作勢」。

正待按快門拍攝之際，不料無巧不成書，水族館中的殺人鯨就在此時躍上半空，打個觔斗，直「撻」回池內，只見浪頭大作，水花四濺，名模嚇時陷入「雨海」之中，結果拍出了一幅「美人變落湯鷄」的「沙龍」名作。

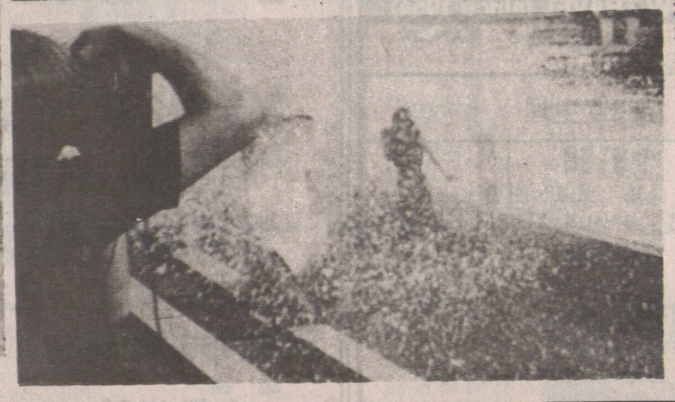

雷堂變咗落湯鷄。

獵奇客專欄

鬆脾起脚乜都出齊

美式足球打到飛起

美式足球呢樣嘢，有時候重好睇過英式足球。嗰班球員又用手，又用脚，埋身搏鬥，成班大男人攞埋一舊，又眞係幾刺激嘅！

呢班美式足球員，出盡法寶，總之將個波踢入或者湧入底綫，龍門，就眞係乜都敢死！

日前，本獵奇客欣賞到一場好精米嘅美式足球賽，見到每一個球員都好落力，重打到飛起添！

唔信？有圖爲証喫！

殺人鯨跳水，濺到水花四濺。

作識經功？

搜秘勾奇

馬位佬痾屎跌傷

向保險公司索償

俗語說「習慣成自然」，什麼事情都是這樣，看慣或做慣就不以爲奇。從前筆者在大陸各地旨過各種不同的「擦屁股方法」，工具有報紙、竹片、高粱桿、瓦片、石頭等，可是世界各地可能還有更多的意想不到的「善後處理法」。

日本大正海上火災保險公司的山本英昭（卅八歲），從八五年四月到八九年四月，因工作和家屬一同住在吉隆坡。據山本發表在最近一期的「週刊寶石」，馬來西亞人用的廁所沒有便座，只在下面開一個葫蘆形的孔，傍邊放有水桶，用手掏水洗屁股。

當地有些和山本他們的爲洋式的。可是發現便座上都有脚印，一經調查發現，是馬來西亞人蹲在便座上拉屎，說是一般坐法不易用手洗屁股，因此常有人失平衡掉下來。甚至有人因拉屎受傷，譬如頭部受傷或扭斷小腿的，向保險公司請求賠償的。

山本接到多張這種「解手負傷請求賠償」的書面報告，起初山本感到莫名其妙，經瞭解情況後，眞相大白。於是向這些公司發出勸告性通知，做工堰用脚所時，應該照顧到馬來西亞人的習慣，造兩種不同樣式的廁所，「以免有人因拉屎跌傷，向保險公司請求賠償」。

保險公司有業務關係的公司，在改建工廠時，把廁所全改

Harry James Agencies Ltd
Insurance and Real Estate
606 Main St., 684-1377
公平妥當 專人指導 歡迎垂詢
代理 汽車保險・房屋樓宇商業等各項燕梳

註冊 明德託兒所
（特設託兒補助金）
可申請政府免費或津貼及接受本所補助，負責接送幼稚園兒童。
所址：715 Victoria Dr Van.
報名電話：二五五・四二五一

周愛權 周慶偉 視光博士
驗眼配鏡專家 精配隱形眼鏡
DR. RAYMOND S. CHOW
DR. JACK K. CHOW
OPTOMETRISTS
TELEPHONE 685-8231
632 MAIN STREET
VANCOUVER, B.C.

余景煇會計師
填報入息稅
會計，核數，稅務，商業，產業管理及諮商。
地址：雲哥華片打東街二百號二〇三室（緬街夾片打街）
辦公時間：星期一至五上午十時至下午五時半星期六十二時至四時
電話：669・4406

東方園藝
專鋪草皮，換草皮，鋪石仔，樹皮，洗屋，做RETAINING WALL，倒樹，修樹，拔樹頭，專剪大型草堂，工精價實，工具齊全
電話：251・5629 253・4046

東方雪櫃冷氣公司
專門按裝修理保養商業凍房冷氣雪機家庭電氣雪櫃爐頭洗衣機等。
政府牌照 日夜服務
電話：251・2301 英語 255・4821 馬洽

華隆有限公司
WAH LOONG LTD.
1490 FRANCES STREET, VANCOUVER, B.C.
電話：255-6571（五線），255-6010
源源運到，大量供應
歡迎遠近採購 寄送貨快捷
各西士齊備
中國去頭有殼白蝦及蝦肉
中國AAA牌去頭有殼養蝦及蝦肉
緬甸去頭有殼白蝦及蝦肉
越產去頭有殼白蝦及蝦肉
香港淇門白蝦及IQF蝦肉
中國各類有頭養蝦
大小西士龍蝦尾及扒蝦尾
急凍香港產鮮魷魚，去衣鮮魷筒
常備各種魚類
紅衫魚 紅鮋魚 黃花魚 白鱠魚 牙帶魚 生魚 獅子魚 墨魚 供應
日本各類冬菇及新到中國各類冬菇
「一日一冬菇，精神倍爽朗」

威利食品中心
馬年興旺 運運亨通
Ocean Victoria Enterprises Ltd.
dba Ocean Foods
(Former: Victoria Fruit Centre)
Ocean Seafoods
游水海鮮 魚蝦蟹蜆 唐山雜貨 中西罐頭 糧油粉麵 菓菜肉食 中文報紙 貨正價廉
Live Fresh Seafoods & Meats
Fresh Produce & Groceries etc.
5889 - 5891 Victoria Drive
Vancouver, B.C. V5P 3W5
Tel: 327-1814

世運分銷公司
OLYMPIC DISTRIBUTORS
4091 McCONNELL CRT. BURNABY, B.C.
TEL: (604)420-8022
本號統辦 唐山雜貨 豉油醬料 時菜鮮菓 外埠訂購 快捷妥當 零沽批發 一律歡迎
Kam Yen Jan
CHINESE SAUAGE
金然棧 臘味廠
美加風行 風味特佳 肉質鮮美 皮衣薄脆 材料純正 不含味精 送禮名貴 自用實惠

北園
NORTH PARK RESTAURANT
擴張營業 全新裝修 喜慶讌會
瑭璜禮堂筵開四十餘席
〈增設日日新鮮例湯〉
特價海鮮席 $188・00
合時生菓 蓮子紅豆沙 楊州炒飯 清蒸游水班 當椒鹽炸子雞 玉蘭炒雙蛋 生菜包鴨鬆 北京片皮鴨 紅燒三絲翅 上湯焗龍蝦 彩虹大拼盆
993 GRANVILLE STREET VANCOUVER B.C. V6Z 1L3
PHONE: (604) 688-8828

漢宮大酒樓
KINGSLAND CHINESE RESTAURANT
987 Granville Street Vancouver, B.C. Tel: 687-6675
〈增設日日新鮮例湯〉
59・00（六位套餐）
西菜炖鴛鴦腎 蝦子海參鴨掌 沖油脆皮鷄（半只） 玉蘭炒雙蛋 椒鹽焗中蝦 豉汁蒸生蠔（六只） 絲苗白飯 奉送：糖水、生菓
貴賓席 388・00
生猛龍蝦大沙律 蟹汁鮮蔴鮑 雪裡紅梅 御品鷄煲翅 砵酒焗鶴鶉 生炒桂魚卷 碧綠翠珊瑚 黑椒野鴨柳 八寶荷葉飯 肆式美點 椰汁炖雪蛤羹
特價海鮮席 188・00