▲好廚師必用聖查利士牛乳

新鮮芬香而美味的聖查利士蒸汽牛乳：能令各種烹飪改良：欲使羹湯·切碎食品·豐厚的醬料：餅糕及饅頭等有濃郁及乳酪的香味：用聖查利士罐頭牛乳是最經濟的：如不開罐：常時完好無碍：

請問買聖查利士牛乳·因有金牛在盒紙面·易於揀取：

波頓公司之聖查利士罐頭牛奶：係在卑詩省稍夫蘇瑪市埠 South Sumas, B. C. 蒸煉

元發雜貨行

Yuen Fat Wah Jung CO. Ltd

260-262 Pender St. E. Phone Doug. 5583 Vancouver B.C.

新到大宗貨品
金英芳水仙花頭
金清芳水仙花頭
枝干糖羌　送禮名茶
各款絲品　炮竹紙料
蘇杭雜貨　油米糖荳
鮮明海味　葯片丸散
批價相宜　僑胞惠顧
備極歡迎

（電話）德辰利市九五八三

元發雜貨公司
李照礽 李繼礽 李修礽 啟

酒杰市委之上無

新價低廉
時利市打（三星）
最舊
酒杰市委

十二安沙……一元三毛五
廿五安沙……二元四毛

酒蒸詩卑
有限公司啓

This advertisement is not published or displayed by the Liquor Control Board or by the Government of British Columbia.

畫刊 律每冊兩毛
郵票代用 郵票請閱可
代售

如僑胞工暇之時欲增廣見聞及論智識者請來購買畫報覽閱則獲益良多又各畫報如同業批發價目相宜請注意 總代理梁定邦啟

MR. DING BONG
13 Pender St. W.
Vancouver, B. C.
代打街西卑號

▲祖國新聞▼

東路軍收復長汀經過

▲克汀繫於白衣洋嶺一役

▲匪之接濟已絕不能立足

厦門信　閩贛剿匪軍事有兩重心　一爲石城　一爲長汀　自廣昌下後　赤匪一度議棄閩贛老巢外竄　卒決議仍死守老巢　作最後之負隅　其計劃㈠置重兵於石城北以禦國軍　㈡置較重次兵死守長汀　守石城者爲偽一三五軍團　守長汀者偽九軍團及廿四師一軍團　復兼顧石城　查長汀距瑞金老巢八十里　近匪核心　極關重要　九月二十六日兩路軍同時下總攻令　至於東路軍進攻長汀　自六月一日克連城後　即開始籌備　長汀東與連城交界　爲一南北縱貫之山脈　自舊縣達通城以上　極爲險峻　惟朋口西至溫坊中屋村萬山中　有路可通　而以白衣洋嶺扼其口　實爲長汀唯壹險要門戶　白衣洋嶺如不守　即不啻長汀門戶洞開　無險可守矣　故匪於白衣洋嶺　築有極堅固工事　東路軍之攻長汀　遂以白衣洋嶺爲唯一目標　白衣洋嶺壹下　事實上即克復長汀　此後可長驅直入也　經四個月之籌備　九月二十六日拂曉　開始全綫攻擊　是日即佔溫坊　貳拾七日午　壹舉而克白衣洋嶺　掃蕩附近殘餘陣地　二拾九日克匪前綫大本營　趕築臨時工事　於十月四日　進攻匪之第貳綫南山墩　匪畧抗即退　六日　國軍全河田　匪已棄河田先退　當即收復　同時長汀匪衆　亦棄城西撤回瑞金　留少數殘匪守城　蓋長汀以白衣洋嶺既失　卻無險可守　故匪僅在南山墩小抗　即棄棄河田汀城西去也　又守白衣洋嶺之匪　係爲偽九軍團全部　偽二拾四師全部　及偽第　軍團之一部　但北路軍回時總攻　匪不得已將偽　軍團全調石城　僅餘偽九軍團及偽　拾四師作戰　以匪主力部隊以偽　軍團最精銳　之　東路軍到達河田之日　石城亦爲國軍攻下　河田地雖不險　但極重要　濱丁江上游　距石丁四十里　下游經迴龍　十杭　等市　大埔　三河直達粵省之潮汕出海　匪區接濟　向由汀江運輸　今日丁乃轉入匪區　國軍克河田後　立即封鎖江面　交浦完全斷絕　匪區接濟　亦即完全斷絕　只此足制匪之死命　及大軍入河田　原可長驅入長丁　然五次剿匪以來　吾人逐步進展　逐步趕築公路碉堡計劃　乃趕築朋口　經溫坊　中屋村　南山墩　至河田之路　朋口至中屋

△送禮貨品最完備的商店△

送禮一件事是頗費思慮的貨品第一要漂亮要適宜又要經濟方合此道　諸君欲達到此美滿的目的請向本公司賜顧因本公司的貨是中國出品而含有歐美化裝璜華麗既漂亮又趨時亦經濟僑胞　諸君請爲留意

KUO KONG SILK CO.
國光絲髮公司
27 PENDER ST. VANCOUVER B.C.

大花小花中國文華綢說衫每件四元九毛五　廿碼庄文華綢每庄廿三元　拾碼庄文華綢每庄拾二元能夠做女服二套或男說衫二件

頂靚光身文華綢說衫每件八元九毛五
頂靚星点小花文華綢說衫每件八元　毛五

一尺八綢綉花球襚檯巾每張二元七五
二尺四綢綉花球襚檯巾每張四元壹五
壹尺八緞綉花檯出每張五元二五
二尺八緞綉花檯巾每張十二元

各色文華綢搭巾每条壹元八五
有湖水粉紅寶藍金黃等色

上圖是鷄皮綢印牡丹花搭巾每条二元九五

大小花文華綢搭巾每条一元四毛九
鷄皮綢搭巾每条一元二毛五
各色雙幅文華綢搭巾每条二元半

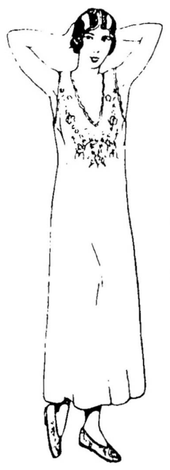

中國鷄皮綢挑通花女睡衫每件二元九五
鷄皮綢綉花三件頭女內衫每套壹十五元半

美術字母搭巾每条一元九五

上圖是中國絲綉美術字母搭巾如ABCD等字

超然紡每疋十九元半長十八碼
超然紡說衫每件四元九毛五仙
加重杭大紡說衫每件壹元七五
鷄皮綢說衫柳条絲說衫每件四元半

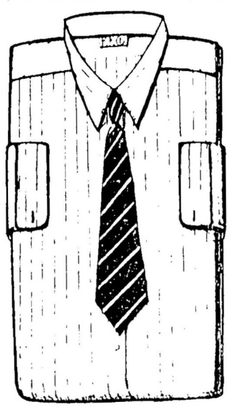

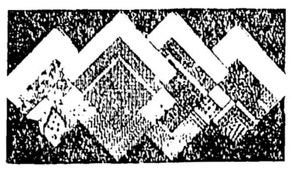

中英文目錄印備函索即寄

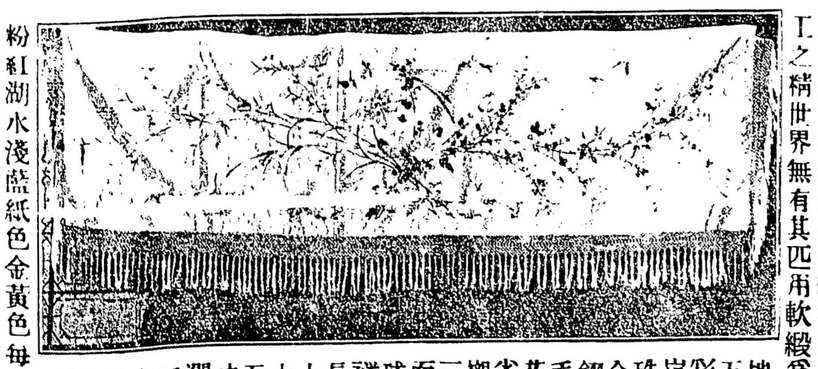

此是廣東著名出品顧繡琴手工之精世界無有其匹用軟緞爲地五彩崧珠全翎毛花雀槅三面球襚長七十五寸濶二十五寸有粉紅湖水淺藍紙色金黃色每張十九元半

此是綢印花鎖綢波邊絲巾每條三毛五仙每打三元九毛五

十寸綢地印花絲巾每打一元七五
十四寸綉一角花巾每打二元九五

▲恭頌　舉操氏搜毒葯精之奇效

弟因貪圖風月偶入花叢致染楊梅結毒初流白濁不獨小便刺痛而腎囊突然腫脹劇作以手撫之覺兩腎子變而爲三俱堅硬如鉄痛苦難堪斯時呻吟床褥所受之苦實不敢爲外人道也幸得友人介紹往見花柳專科舉操氏說明病狀原委富時給予搜毒藥精依單服法果然藥到回春前後不過三日病痛斷除奏效有如是之神速誠醫花柳病唯一無二之靈丹現弟恢復康健實感先生之所賜愧無以報特誌數言聊作鳴謝並告患有花柳病者知所求醫焉

都朗埠黃超章敬頌
Wong Chow Jung 35 Center St. Toronto, Ont.

▲鳴謝　舉操氏搜毒葯精之靈驗

弟前四年間患有花柳毒症至今餘毒未清常見陰毛脚以及左右股腿時起怪症牽動睪丸不時疼痛復劇或形成塊石之硬此類變幻無常之怪症致令受苦不堪言狀也雖經恒時醫理如在報章所登告白何家花柳藥萬能信服此類藥品者不知凡幾罔有見效俱是徒費金錢而已不意竟閱各報紙見花柳專科舉操氏所製之花柳藥精出世即投函購來一大樽如法服用果然功效立見復再函購四樽接續服去不知不覺間置四年花柳餘毒頑症盡掃廓清無遺現弟真元還復足感先生之搜毒藥精之靈驗無以爲報特綴數言聊表謝忱並告患花柳病者知所問津焉

GEO. JUNG 1534 Street Johns Place Brooklyn, N. Y.

此藥精專治花柳楊梅疔毒鵝頭鹹疳黃白血濁橫弦芒菓腎核腫痛腎囊腫脹便毒魚口餘毒紅粒紅点久年筋骨疼痛皮膚作癢諸般百毒無論新舊花柳入骨定能藥到病除永無復發之患每次服藥精一粒兩点餘鐘見効毒由大小便而去自然全愈無辛苦無吐嘔無牙痛無碍工作之憂更無損碍身体子嗣之弊此藥精之特色男女合用湊効如神如患有花柳惡疾者請嘗試之便知此藥精之功用

舉操氏秘珍珠痛搜毒葯精
滌陰壯陽補腎葯精

大罐三元
小罐二元

每罐一元
每磅七元

▲同胞欲知花柳說論函索即送
▲寄藥郵費　○加屬一毛　○外國二毛
Gu Tao She 100 Elizabeth St.
C.O.D.不受　Toronto, Ont.

各代理處
杜朗度埠李市弼街醫生舉操氏
雲高華廣萬生公司　金利源公司
廣濟堂藥行　滿地可聚隆
域多利埠　萬育堂代理

HOME GAS
The Standard of Quality

請用堪公司忌士連油

▲因「汝不能再買得有如本公司之佳者」

吾儕對於置有自由車及貨車而用堪公司煤氣油(忌士連)之華人：以十二分至誠表示感謝：此油是卑詩省出品：故吾人常時保證以上之吾人標語「汝不能再買忌士連油有如本公司之佳者」是真實不虛：

雲埠堪油批發有限公司敬
Home Oil Distributors Ltd.
Vancouver, B. C.