廣萬生

講線（麼詩）一四七三

KWONG MAN SANG CO. 224 GEORGIA ST E.

Phone Sey. 1473　Vancouver, B. C.

新到從化生油
增城上絲苗米
一號新萱花粘
各種生菓水貨
唐山臘腸發行
水仙花頭平沽

高云萬國酒樓 埠華

本酒樓開設於片打街東端門牌一百四十三號，錫其名曰（萬國）蓋以見萬善畢陳，國旅招展，以觀足羨，內美堪誇者也。本主人搜羅萬國之珍奇異味，供給萬國之雅士游人，加以侑食者金釵，貳，承匯西紅粉三千，更設娛樂之場，爲助賓筵，興品竹評花，彈琴度曲，弄管弦之雅韻，拍麻雀以消閒，有此勝概，最足爲旅人遣興之地，望酒帘而戾止，何必覓貴夏之園沽春之市哉，謹登告白，仰荷垂青

▲喊線（詩磨）四八叁　▲收現喊線（詩磨）六七五七〇

International Chop Suey Parlor

143 Pender St. E.　Phone Sey. 483-6757O

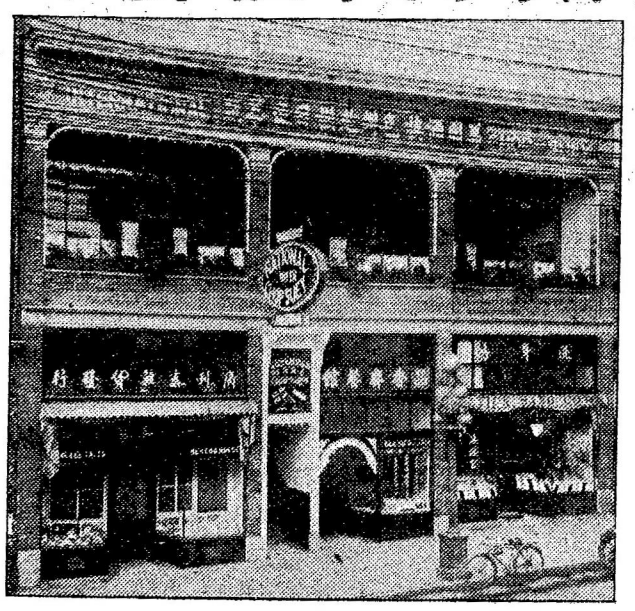

祖國新聞

◉有錢便去之國會議員　京函吳景濂擅於六日下午二時開會屆時到者　人數寥寥　延至三時　簽到人數共二百零二人　出席人數共百九十九人　較開會法定人數　實差百人　反吳派議員全體未到　故吳景濂得安然偷做其議長　搖鈴開會　復搖鈴散會　又訊衆院六日之會　甘石民治及中立派無一人出席　其最大原因則以甘石黨預知吳景濂擅行召集此會　急在甘石橋開會　並由黨中重要份子　以汽車或電話　紛爲邀致　聲明即發黨費　務請速來　此爲該黨發給之第一次津貼　每人大洋二百元（比較出席費加一倍）　衆議員於昨日下午三時至五時發給　參議員於七日下午三時至五時發給　七日吳派議員在衆院開會之時　與甘石黨在甘石橋發給衆議員津貼之時　根本衝突　記者由衆院出門　即趕赴甘石橋　甫至該部二門　即見簽到簿兩册　一爲衆議員名册　時已簽到二百五十七人　一爲參議員名册　時已簽到八十四人

再進至大院　東房　即爲發給津貼處　時已人山人海　各得二百元支條　意態極快　合計由衆院散會後復至甘石橋領款人數　是日當在三百五十餘人之譜　足見銀元魄力之大雙方比較　衆院出席証百元　無午餐且係賒帳　甘石橋簽到即有証百元又有午餐　且是現錢　人又何樂而不往甘石橋走走　宜乎衆院昨日流會云

◉北京討論粵關問題情形　北京當局　自接各國駐華海軍　擬佔據廣州稅關消息　一日閣議開會　由顧維鈞主席　首將此案提出討論　並聲明已備文照會使團　查詢真相　尚未得覆　但事關緊急　亟應預籌辦法以資隨時應付　當經討議一小時之久　結果決定如下　（外交部提議據報載英法日意美各國軍艦　集泊廣州　並擬派遣陸戰隊携帶槍枝　在廣州登岸警語　本部本已去文訊問實情　以憑核辦　議決照辦一　上列決議外　並議定一面先由國務院急電廣州方面　查詞詳細情由　及現在狀態果至何程度　并致電孫文　大意略謂內政上雖不無意見不同之處　而對外必須一致　此案關係重大務望慎密考慮○○爲適宜之處置　勿啟各國干涉之端　此電於八日晚發出　擬特派新近代表陸榮廷來京之溫宗堯　馳赴廣州　實地調查　相機因應　設至必要時　即以溫氏爲特派員　接收廣州海關　以杜外人干涉　但溫氏願否擔任尚未可知　故議決先向本人徵求同意再作定局云

◉外交團禁售軍火　外交團因鑑於我國禍亂紛乘　頻年靡已　覺悟各國私售軍火於中國　實屬有害中國之治安　而間接影響於各國商務之發達　及僑居外人生命財產之安全　特於日前開會　駐京十七國公使　皆列席　共同議決　以後無論何國不得公開的　或秘密的　再售軍械於中國　議決後　即以書函照會我國外部　內容略謂　各國政府因有愛於中國　促進和平統一之誠意　信誓立約　禁售軍用品於中國　以免延長內亂　倘有第三者　違犯此項公約　准由該犯事地方之官廳　提付使團　按照國際公約法從嚴懲處　以儆其餘云

◉山東匪禍烈　濟南函云　臨清居魯省西北邊鄙　與直境毗連　素爲土匪出沒之地　自今年五月初間　匪勢更燃　搶刦焚殺日甚一日　近來匪徒嘯聚千餘人　盤踞臨西白地馬爾寨黨爾寨紅灘頭等數十村　山東第七旅到臨則匪　已逾四月　而匪禍有加無已　上月十六日臨西兩大重鏡尖塚與卜堡寺　均被匪打開　燒殺姦淫無所不至　擄去三百餘人　無辜小民　死於非命者　不可勝計　二十日匪徒又將老軍營　老官寨　以及城南江莊秦柳莊井富莊土橋　該村距城僅一里　先後搶掠一空　擄去男女數百人　現在臨清六百餘村　幾無人煙　當此嚴冬　百姓流離顛沛之慘狀　真令人鼻酸心痛　尤可慮者　匪徒見勢無阻擋　更擬積極准備圍攻縣城　現離城三四里村落　被害者時有所聞　並聲言要搶臨清西關教堂學校之教士　與服務於臨清醫院之外人　觀此情形　臨清糜爛　即在目前　若再不調兵痛剿　則臨城之大慘劇　恐又將重演於臨清矣

◉財部取締濫發紙幣　財長王克敏　以各省近來對於紙幣任意濫發　影響於國家財政前途甚鉅　而各外國印刷局　復多方兜攬　以致幣政愈呈紛亂　特通令各省區　嗣後發行紙幣　必經財部　其印刷機關必由財政部印刷局

▼○▲沙堆公安會懇親及職員交代預告

沙堆公安總會擇定是月十二號開懇親大會十叁號新舊職員行交代禮屆期統請各埠鄉僑派代表駕臨同人等雀躍歡迎合仰指示一切曷勝榮幸

▼○▲吉舖出賃

現有舖兩間在揭蘇連奧四街二六二二號及二六二四號門牌適合做雜貨及瓜菜生意茲將之出賃如有欲租該舖者請往汝利愼街一二四二號門牌面議或由講線通問亦

民國拾三年　元月　講線（得忌利士）一零三一L　三號

1242 Nelson St. City.　Phone Douglas 1031 L

▼○▲城埠梁則池醫事

敬啟者本埠致公總堂昨復選務曉票選弟爲財政員自思才庸質劣難當斯任況爲生計問題又爲工務障身更不能兼顧辦理堂務與及銀兩數目兩項弟決意告辭此職　仰望推舉賢能充當財政部之職特登報端以通告各埠諸昆仲焉此佈

民國拾三年　元月　三號

▼○▲承受廣告

啟者本堂買受雲埠片打街門牌一百四十五號即前日品香齋全盤舖底架生什物定期西歷正月十號在該舖內交易清楚倘品香齋日前有欠到中西各項數目輕葛　旁車）未清者祈於未交易以前與舊手人清理一經交易之後概與承受人無涉先此聲明以免後論此佈

十三年　元月四號　合成堂謹啟

▼○▲雲埠李敦宗總公所十三年職員

總理　給珉　盈河　議長　炯奕　偉榮

中文書記　金應　綽裕　西文書記　者三　柏慶

財政　益南　聯璧　核數　來炬　緒祐

監督　幹祖　顯禮　泳來　茂林

調查　聖羨　文藻　寶來　光南

紀錄員　公兆　家驥

評議員　奕彬　美緒　來球　永楠　潤奕　聖時　侃南

梓良　衡石　若南　世燈　偏祐　增聖　森學　仲謙

閑亞　松照　梅祐　炳森　包福　源來　濟鈿　培聖

阿石　頌南　新祖

▼○▲雲埠台山海晏公所十三年職員

正董　鄭其昌　顏灝禮　理財　鄭彰溢　伍時令

書記　朱金裘　鄭錦艷　交際　羅齊芳　伍義于

理數　蘇其桂　趙汝當　議長　陳健居　甄錫光

監督　李棣衍　李偉祝　核數　伍時逢　陳棪嵩

調查　何柏貽　朱佐裘

幹事　趙士煉　陳立配　鄭帝曉　趙善杰

評議員　甄志慶　朱鏜裘　李沛偉　張錫泮　徐光炎

張植培　陳椒中　馬洪恩　容家權　朱鈺裘　馬瑞堂

趙不鉗　羅齊恬　陳中湛　黃家鼐　甄石洪　甄焯光

鄭瑛文　何協貽　陳德揚　黃溢文　趙善義　朱浚裘

吶吆埠通訊員　馮賢珍　蘇其忠　馬萃廣　衞昌世

瓊埠通訊員　鄭燭彰　鄭華栩

域多利通訊員　甄倫巧　陳卓軒

馬瑞堂　馬洪恩

▼○▲山補碌達權社十三年職員表

▲社長　陳文湘　馬椒繁

▲中文　馬奕業　湯義安　黃偉鍊

▲西文　岑大雁　鄧鍊進　林潤週

▲監督員　梁卓如　陳耕南　鄧世元

▲議長　王俠　司徒權興

▲財政部黃遜基　葉祥彬　▲核數員　林芳　林觀偉

▲庶務員　鄧永奕　鄧時進　陳來樂　黃世裕

鄧道振　徐潤水

▲調查員　謝樂樂　黃敦桂　李瑞亭　周丙寅

林醒垣

▲幹事員　鄧道輔　劉德明　馬榮達　司徒衡秋

容日德

黃作鍊　馬本鳳　▲評議部　林觀譜　馬和

鄧雲章　馬念眞　關仁瑞　黃計鍊

▲議員　關榮沛　吳拔福　謝衡石　黃如明

吳維船　吳夾宗　梁德　林揚　黃作章

陳華燦　黃桂昌　李爾帆　鍾牛財　馬紀秋

馬兆麟　黃祥福　李東成

李嶽如　陳德業　吳來鵬　馬蕃俊　司徒發

馬金宗　馬本才　曾家慰　司徒錦華　廖樹榮　黃烟能

馬槐勝　李佑讓　譚時諭　謝汝昌　吳瑞棠　鍾英

張直二　吳壽勤　葉鉅勝　吳維海　馬綿簡　鍾王癸

鄧傑　周世美　王聯慶　李沐來　陳水盛　李普榮

方守燈　馬才尚　吳祥萬　謝瑞祥　黃和生　雷華鑑

譚榜　司徒其祥

▼○▲協金致公總堂收到各埠十年年捐

▲尾利愼血埠　張錫松　胡維琳　蔣安杰　馬冠賢

黃希堯捐銀兩元　張錫活　張林潤　張乾錦　黃敢猷

司徒熾　關卓雲　梁榕標　胡寬銘　梁金海　梁瓊芳

陳瑞　張椿香　關振祥　麥元　關崇和　關聯允　關國雅

關國就　關崇烈　容月山　李扳　以上每名一元

▲雲高華埠

湯保　鄭倅　吳英茂　馬大洽　廖旺　李聖時

鄭齊　胡信　鄭茂榮　黃兆欽　鄭振秀　胡植

陳仕顯　張長　馬阜修　黎棟　鄭寧　吳英蘭

鄭廉光　馬尚　黃鎖　鄭錦寬　林舉炎　鄭鵬藉

謝汝振　鄭懋敬　陳社有　岑相俸　鄭厚昶　呂焯

鄭松安　梁熾　林顯彭　伍勳賓　林喜　鄭添松

岑杰　馮定　高才　蘇其桂　林光華　岑奇

林曾安　李慈男　甄煜　鄭添　梁南　伍安

趙萬　曾勇　顏耀　容學柱　楊貴興　梁裕昌

廖仕　鄭添　阮本祝　馬大輯　廖永登　張椿杰

楊俊臣　陳長靈　伍進　周瑞康　以上每名一元

▲列必珠埠

馬子英　馬就　陳梓　丘進　關兆鰲　黃源

馬德仕　關元　謝成　梁元灼　丘能活　每名一元

▼○▲列必珠致公堂收到各埠捐欵

◉溫地辟埠各昆仲認股芳名列

林顯燧五元　王木十元　司徒忠五元　余文斌五元

彭達五元　李盈相五元　馬潤生五元　劉乙佑五元

以上認股另每名捐底銀貳元　李奕緝　甄永彩　黃敢學

何春霖　黃珊　以上每名底銀二元

架蘭福致公堂認股五元　滿地可致公堂認股二十五元

坎文顯地致公堂認股五元又捐二元　方邦　陳沒文

劉樂　劉來　李萬濟　以上每助底銀二元　李進五毛

◉云寧第二期捐欵列

李發成　許槐　陳孔穩　每名二元