文苑

詩律巵談 廿三續（仲堅）

汪舟次口占答流球國王請余畫像留國中云。豈是中原第一流。偶持龍節拂麟洲。大名那得齊諸葛。遺像何勞比益州。稍喜文章堪報國。誰憑骨相取封侯。靈臺一片眞難畫。多謝傳神顧虎頭。亦是由起手一氣貫注而下。起用唐人李揆典故。東坡送子由使契丹。結句云。單于若問君家世。莫道中朝第一人。同用此典。惟在用者自爲布置耳。

詩本非爲應酬而設。然投桃報李。實亦人事所不能免。揆之古人以言贈行之意。其卜焉者。以道德事功相勉勵。其次則以謀生執業相勸導。麾蚩尊澤南州。三分誰似周郎少。九辨深知宋玉愁。烏鵲南飛河漢轉。大江東去古今流。山川如此容高嘯。羨汝黃泥坂下舟。此指所歸之地言之者也。

滄海人間世。白嶽黃山歸去來。謖一澗松原絕垢。青青陵麥故宮哀。久年喪亂添霜丐（髮頭）。暫卷蒼茫人酒杯。離別尋常無可恨。但勤書札手親開。此感慨時事者也。林紓送陳石遺南歸云。明知行促故牽裾。門外新泥已濺車。名輩漸非君愈貴。清貧能耐計非疏。灰心肯挂滄桑眼。索畫仍描水竹居。病起定饒相見地。風前不盼雁來書。此祝其愛惜時光者也。

王漁洋送汪苕文歸蘇州云。相逢艸艸去匆匆。悵望南橋路幾重。明發便看京口樹。殘宵同聽廣陵鐘。風前雁影愁千里。杖底梅花踏萬峯。問訊鄧頭無恙否。曇西煙水擬相從。此指送別之地言之者也。送宋牧仲歸黃州云。詞賦梁園憶勝游。一麾雲夢澤南州。三分誰似周郎少。九辨深知宋玉愁。烏鵲南飛河漢轉。大江東去古今流。山川如此容高嘯。羨汝黃泥坂下舟。此指所歸之地言之者也。

前明徐惟和送友人游吳楚云。津亭煙柳綠垂絲。萬里關山匹馬遲。去國正當秋盡後。登樓多在日斜時。楚江艸長悲鸚鵡。吳苑花深走鹿麋。話別何須共惆悵。秋風搖落是歸期。此指送別之時言之者也。陳其年送張若水出關云。祖母秦州父錦州。盧家少婦又邛溝。百年骨肉拋三地。萬死悲哀併九秋。欲贈愧無銀絡索。將離怕聽鈿空侯（二字竹頭）。漢庭早晚流人赦。望爾歸鞭度隴頭。此感其人之骨肉離散。被罪出關。望其赦回而言之者也。吳梅村送永城吳令之任云。春風驛樹早聞鶯。馬過梁園候吏迎。山縣尹來三月雨。人家兵後十年耕。鴉啼粉堞河依岸。艸沒旗亭路入城。曾見官軍收賊壘。時清今已重儒生。此望其上任之後。勤於民事。勸課農桑。復回元氣者也。玩三四語與收虎可見。其餘寄懷酬和之作。可以類推。大抵不外勉勵慰藉感慨數項之意耳。

（未完）

大漢公報諧部

中華民國六年　▲新聞帋第六卷

新班本 喪明掃墓 昨續（觀海）

▲上海查天影班首本

（白）且住。香燭經已点着。祭物亦皆擺齊。待我上前。慢慢從頭禱告便是。唉也。我兒笑人。爲父當初娶爾母親過門。汝个闢佛亞哥。亦隨汝母親挽油瓶到此。他當日年僅三歲。爲父料他年紀小幼。乳臭未脫。不曉得甚麼木本水源之義。是以愛他亦如己出。自汝母親過門一載。然後生汝出來。汝正是爲父精血孕育而成。非與闢佛可比。我于是盡爲父主慈之心。寒與爾加衣。飢爲爾進食。偎爾坐臥。移濕就乾。不惜劬勞撫字。養到爾芳齡七歲。又延師教讀。爲爾兄弟兩人道德栽培。只望汝。（一鑼鼓間斷）他日長大成人。光宗耀祖。及至爾年屆舞勺。爲父又將祖宗遺下之實業。盡行變賣。將變賣實業之財。爲爾兄弟兩人遊學東瀛之資斧。以受外國文明之教育。上幾年。聞得汝个闢佛亞哥。學業大成。得有四十二字卒業頭銜。爲父當日滿心歡喜。從此門楣光耀。不枉爲父往日破產栽培之苦心。誰想他。（一鑼鼓間斷）爲利祿薰心。入了攫錢党。聽其党人蠱惑。謂他非是爲父血裔。不念當日挽油瓶過門時養育之深恩。竟然倒戈相向。屢在彼党之妖報帋處。宣揚爲父之私德。唉。我想闢佛之性。好比鴟梟鷹鸇之流。養大即噬。不噬則颺。正所謂妻不賢。子不肖。無法可治。思想起來。都是爲父命裡所招。何怨何尤。然尚有汝在。可以承歡膝下。繼嗣香燈。誰料汝。（壹鑼鼓間斷）今日一病而亡。叫爲父他日憑誰養老。想到此處。正有悲從中來。不可斷絕之感慨。然人死不能復生。悲亦無謂。昔顏淵死。顏路有請孔子賣車爲槨之高誼。子期死。鍾公有上坟祭掃之深情。古人如此。予何爲獨不然。是以今日備辦各物。特來坟塲致祭。爲爾泉下日用所需。不致有幽魂凍餒之苦。爾宜著陰靈以顯聖。鑒祭祀之虔誠。來格來嘗。以妥以侑。帋錢壹頁。如祭項羽之祠。冥帛數端。亦沿亡清之俗。獻叁水之黃酒。氣味醞醇。炷一爐之清香。煙薰馥郁。鼠油成盅。以滑爾頭。猫麵滿盤。能飽爾腹。舌藏木杭。勝于緘口之金人。身伴生花。香過鮐背之主筆。有牛皮作鏡以擴眼界。有煙通製帽以顯頭銜。牛篇誄文。生無咁耀。一幅封誥。死有餘榮。嗚呼。笑人。死者長已矣。生者目無親。我哭爾知否。爾死我哀憐。怒爾幽。弔爾魂。愿汝黃泉多快樂。叫予白髮奪何人呀。（白）笑人。我兒。唉也。（作氣倒地上長鑼鼓做手）

（未完）

◉◉勘悞（新班本）昨日第二欄第七行（想）字。應排在上行誰字下。同欄第十四行。（向日）悞排尚日第三欄第四行（因此上）上悞排下

▲敬頌良醫▼　▲花柳妙手▼

趙裴彬醫生肖像

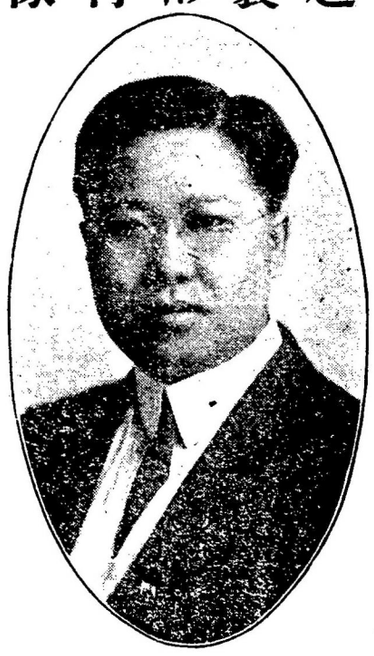

啓者弟前數年曾染花柳白濁疳疔毒等病齊發甚爲危險後得先生包醫全愈經數年來無異又因舊歲再染此症此時弟離埠太遠不能親就包醫特將證詳細付函取藥此次所發之病與前無異兼且骨痛皮膚形如虫行蟻咬糞門痛癢兩脚痛軟甚形辛苦後得先生發藥暫次調治收効弟前後兩次染此花柳重痛皆得先生救療殘軀感德不忘特誌此言并先生之尊容介紹我僑胞耳

旅美國祖笋埠　劉瀚池拜頌

美國波士頓埠柳入骨風濕骨痛幸醫全愈

◎租笋埠　劉瀚池花柳血毒疳疔幸醫全愈

◎奧埃度省次路　埠張崇晃患血虛久年爛脚得醫全愈

◎大埠　鄭建光患內痔症幸醫全愈

◎古巴國亞灣　鄭來福腎虧症服補腎丸獲効全愈

◎加拏大安且利省吐郎杜　許錫三患久年遺精症得醫全愈

▲本醫生之證書極多惟篇幅有限故特將最近者登錄閱者見諒

宜　耀　公　司

衣裳鞋靴襪帽舖廣告　緬街門牌六百二十四號

YEE YOU & CO.
624 MAIN STREET VANCOUVER B. C.

本公司所賣之大褸內外衫褲及大小夾袋鞋靴襪帽買者無不稱讚貨美價廉今又辦到淨羊毛窄結及各色線仔褲皮夾袋發售仰各梓里留心光顧

（大褸衫平沽）

三元五毛羊毛窄結衫　現沽二元
七元九毛淨羊毛窄結衫　現沽六元
六元五毛天青線仔褲　現沽三元九
七元羊毛線仔褲　現沽四元二五
一十五元黃皮夾袋　現沽七元五
二元童子皮靴　現沽一元二五

陳宜耀啓

▲◎賣藥說

醫以衛生用之貴得其當也醫以保民行之術貴乎精也若反之良心學無所本用無所知自謂之人群之蠹也可謂之醫界之魔亦無不可也綜觀近世藥物沸騰充閭塞巷孰優孰劣無暇推求首自丹愧我心而已耳本藥房建設伊始志存久交製便之藥確能以配合宜未列之方第求按症用藥特聘便兩位中西醫生長駐候診海外僑胞如有因病服藥與及奇難怪症久而不愈各請將病原詳告交本藥房醫生評判應服何藥該費若干明以答覆既蒙允肯然後備價買昊寄來此志此行無非盡我濟世利羣之天職

廣東大藥房主人謹識

氣血人身之主宰

▲補血活絡丸

氣以衛陽。血以營陰。人身所藉以養氣血。充肌肉。壯筋骨者也。氣血充盈。百病不侵。倘若氣血虛弱。或勞形傷神。則風濕邪氣。每易乘虛而襲入。以致血不運行。風濕骨痛。筋絡不舒等病。此丸强壯氣血。舒筋活絡。滋補之品。無以上之。

▲每料十元
▲半料五元

總發行所設在美國大埠問症買藥照下通函
CANTON HERB CO. 640 Broadway St.
San Fraucisco, Cal. U. S. A.