中國金牌目標最少百枚
南朝鮮料可得70至90面

中國隊高原集訓收效 金牌獎金亦已提高

【香港中國通訊社東京十四日電】中國亞運代表團團長袁偉民向日本記者透露了自己對本屆亞運金牌前景分析。他說：「今屆亞運中國代表團的最低目標是一百面金牌。」

袁偉民是近期最難「追蹤」的中國體育官員，且數月以來一直不曾就亞運前景作過預測。今次是在日本記者窮追之下「第一次「開口」。袁偉民表示，中國上屆漢城亞運金牌數是九十四面，今次最低的目標也在一百面。至於其餘數，特別是看有沒有爭勝的自信。總的來說，袁偉民對中國隊的集訓感到滿意。

袁偉民又透露：中國亦為爭得本屆亞運獎牌的健兒前立獎金，為人民幣四至五千元。袁偉民指出，「上屆漢城亞運金牌得主獎金是三千元，獎金的數目的提高是與中國人民生活水準相適應，袁偉民表示，中國今次作為東道，在對亞運選手的培訓上下足了功夫。漢城奧運後即集中了一千六百名選手採取高原集訓等效果卓著的強化手段，並引進了歐美的先進設備，至去年十一月冬訓前篩選剩千三百人，至今次大會開幕前五十天再篩選剩一千人。篩選的方式也不是光看一次兩次比賽，而是看一貫成績的。」

袁偉民接受訪問時攝

亞運振奮民族精神
霍英東相信會辦好
並期待北京辦奧運健兒再相逢

【中新社北京十四日電】香港知名人士霍英東今天在《北京日報》撰文說，北京亞運會，使中國、中國台北、香港、澳門的兄弟姐妹第一次相逢在一起，這是一大喜事，對促進祖國統一大業、振奮民族精神都有很大好處。所以，一定要辦好亞運會，為我們中國人爭光。

霍英東為本屆亞運會捐資一億港元。對此，霍先生說：「我的錢不是留給子孫，而是要拿來為國家、為民族做一點事情。至於談到我捐資贊助內地體育事業，我的想法是，體育水平也是國家興盛的標誌，意是應該的。」他表示，今後還是要為這一事業盡綿薄之力。

李惠堂球王獎 昨在北京成立

【中新社北京十四日電】一項名為「李惠堂球王獎」今日在北京正式成立，這項足球名譽獎項由香港南源永芳集團公司和中國體育報聯合舉辦。這項球王獎作全國評選，由球迷投票，選舉項目有「最佳前鋒」「最佳前衛」「最佳後衛」及「最佳守門員」。

今起分五批前往北京
南朝鮮隊宣誓出征
公開目標 希望得金牌總數第二

【新華社平壤十四日電】參加第十一屆亞運會的南朝鮮體育代表團今天宣誓要在本屆亞運會上達到金牌總數第二的目標。

據漢城電台今天報道，南朝鮮體育代表團今天正式組成，並在漢城奧林匹克公園舉重館舉行出征儀式。南朝鮮國務總理姜英勛、體育部長官鄭東昱和南朝鮮奧委會委員長金鐘烈，以及各界人士出席為代表團送行。

在為時四十多分鐘的儀式中，金鐘烈向代表團授了團旗。他要求運動員盡最大的力量去拚搏，爭取好成績。代表團團長張忠植表示要抱着在賽後不感到懊悔的態度在比賽中充分發揮技術，一定要達到既定的金牌總數第二的目標。

據報道，南朝鮮參加第十一屆亞運會的七百人代表團將從十五日分五批前往北京。他們將參加亞運會廿六個項目的比賽和二個項目的表演。

一行一百六十五人
印尼隊大部分抵京
泰國巴林首批健兒開入亞運村

【香港中新社北京十四日電】印尼代表團大部分成員今天晚上八時抵達亞運村。進村後第一件事是到穆斯林餐廳吃飯，因為原訂四時抵京的包機遲到了兩個多小時。

印尼派出二百二十八人的代表團參加本屆亞運會的十四個項目。今天傍晚到京的一百五十三人由團長蘇丸諾率領，升旗禮將於明天或後天舉行，要視乎天氣而定。單車隊的十二人已於今天下午先行抵達，另有五名聯絡官員於日前抵達，負責準備事宜。

其中一名成員對本報記者說，能在中印泰將超過萬人。

目前，由台灣傳媒掀起的北京亞運會報道熱正擴散到台灣社會，談亞運，論獎牌，已成為民衆之間交談的主要話題之一。（中新社香港十四日電）

復交後來北京參加亞運會，更有意義。

泰國及巴林隊昨夜首批運動員入選手村。其中泰國隊是單車隊十二名運動員和四名職員。今午單車隊教練查力勒就帶領八男四女在選手村鄰近的公路練習。查力勒指出，由於運動員昨夜才抵埗，所以將充份休息，待明天才到昌平賽場練習，但天氣十分困擾他們，原因泰國天氣濕度高，而北京却很乾燥，運動員對此不大習慣。

巴林隊亞運代表團共四十三人，而首批十一名選手及職員包括團長已抵選手村。另十二名選手亦在今夜抵埗，共廿三人。

沙特王子昨呼籲 禁伊隊參加亞運

【法新社東京十四日電】抵達此間參加國際奧委會會議的沙特王子阿瑟強烈反對伊拉克參加北京亞運會。他說，我不能夠想象伊拉克人可以踏足北京。

表較比牌金會運奧運亞韓南、日、中

		中國			日本			南韓		
		金	銀	銅	金	銀	銅	金	銀	銅
年	德黑蘭亞運	33	45	28	75	49	51	16	26	15
74	曼谷亞運	51	54	46	70	59	49	18	20	31
78	莫斯科奧運	不參加			不參加			不參加		
80	新德里亞運	61	51	41	57	52	44	28	28	37
82	洛杉磯奧運	15	8	9	10	8	14	6	6	7
84	漢城亞運	94	82	46	58	76	77	93	55	76
86	漢城奧運	5	11	12	4	3	7	12	10	11
88	北京亞運	?	?	?	?	?	?	?	?	?
90										

（注）中國七四年首次參加亞運，八四年首次參加奧運。

在京受到親切接待
台灣選手大感滿意
吃得滿意 住得舒適 宛在家中

【香港中國通訊社北京十四日電】台灣左營訓練中心組組長尹德本今天在亞運村向本報記者表示，來到村裏就感到返到自己家一樣，大家都有這個體會，我們都很滿意。

他表示，台灣與大陸同胞在這個前提下，一個風俗、語言、習慣及膚色都是同一個老祖宗的，可以講是一家人，組委會對台灣隊的支援，幫助已很多，我們表示感謝。

他又表示，在亞運村的各項條件都比較適合於運動員的訓練，唯獨交通安排一項則差強人意。

食的方面就很合口味，吃得很好，營養也足夠，運動員都說怕吃胖了。

這不是大陸體育界人士第一次聽到台灣運動員表示感謝的話語了。今年年中，大陸接連派出國家乒乓隊總教練許紹發、名手馬文革、武術名師吳彬赴香港專程輔導中國台北乒乓、武術等代表隊。不久前，中國台北女籃抵京，大陸有關方面把球隊安排在環境幽靜的八一隊大本營訓練，中國台北武術隊先期赴大陸，國家體委亦道最好教練及亞運國手去指點。大陸體育界人士說：「中國台北選手拿亞運金牌，我們會與自己奪冠一樣高興。」

中國台北女籃領隊王永信今天對記者稱：「來北京後我們感到一切都很適應，亞運村住宿條件不錯，而吃的尤其好，二十四小時供應食品對運動員再好不過。」中國台北男籃教練劉俊卿心領神會地說：「大家都是中國人嘛！」

京惠僑飯店 內地記者村

【新華社北京十四日電】位於北京市朝陽區惠新東街的惠僑飯店，如今身價倍增，亞運會組委會指定這家飯店為接待採訪亞運會的國內記者。因此，這裏成了亞運會的國內「記者村」。

不斷增加亞運版面
台傳媒極積媒報道
有上百名記者在京進行賽前採訪

北京第十一屆亞運會開幕在即，近日來，台灣傳媒紛紛大量報道有關亞運會消息。

台灣多家報紙開闢專欄報道亞運是傳媒界歷來少見的現象。《台灣新生報》早在八月下旬就在體育版開設「亞運會系列報道」，除詳盡介紹歷屆亞運會情況外，還對大陸和台灣選手的現況進行了分析。《聯合報》自九月十三日起增設「亞運特刊」彩色專版，圖文並茂報道亞運消息。《中央日報》決定從九月二十二日起，將以數個亞運版面（包括一個彩色專版）「第一時間」為讀者提供亞運資訊。該報還成立了一個由二十位記者組成的後動採訪專案小組。

以報道體育消息為主的台灣《民生報》，近來也不斷增加亞運版面。該報日前在一篇題為《北京亞運笑顏迎賓》的專文中稱讚北京辦亞運，以笑顏向全亞洲招手，任何人踏上北京大地，迎面而來的是「北京歡迎你」。

亞運會期間，除台灣三家電視台派員到北京作現場轉播外，台灣「中國廣播公司」決定自九月十七日起在每天早上及晚間播出「亞運特別報道」。

派遣龐大記者團前往北京採訪，是台灣傳媒積極報道亞運會的另一大特色。

據報道，台灣各新聞媒體將派出兩百多名記者採訪亞運新聞，目前已有上百名記者在北京進行賽前採訪。《中央日報》亞運採訪組一行五人已在十二日啓程前往北京。「中國廣播公司」新聞網的亞運採訪小組則決定十七日前往北京。

另外，台灣體壇聞人陳重光、武士嵩、王人達、趙麗也將於本月中下旬赴北京參觀亞運盛會。台灣有關方面預估除體育界組織一千多人參加「亞運考察團」外，亞運會期間前往北京「觀戰」的台灣民衆將超過萬人。

本公司爲列治文唯一之BMW寶馬汽車代理商號，以服務華人爲首，並誠聘在汽車行業多年之陳君及何君專誠爲閣下服務，查詢選購，請與兩位代表聯絡。

ERIC CHAN
陳雅力先生 ERIC CHAN
對寶馬汽車有十四年之豐富經驗。查詢
請電公司：273-2217
傳呼機：686-6088
何先生 MICHAEL HO
別號"寶馬王子"，銷售寶馬，口碑最佳，深得顧客信任。
請電公司：
公司：273-2217
或 250-1955 聯絡

MICHAEL HO
AUTOWEST LTD. 西域
BMW 汽車公司
MTK AUTO WEST LTD.

LEGACY 2212c.c. 16 Valve 130匹馬力
1990年全新設計之富士SUBARU房車及旅行車LEGACY已經開始在本公司展出及發售，敬請駕臨參觀試車。

SUBARU JUSTY 自動三門及五門房車
經濟，省油，耐用
富士車工，可靠、耐用！銷售量爲北美洲入口旅行車之冠!!
AUTOWEST LTD. 西域
SUBARU 汽車公司
MTK AUTO WEST LTD.
SUBARU
(RICHMOND AUTOMALL) 13720 SMALLWOOD PLACE, RICHMOND, B.C.
營業及維修部 273-2217 零件部 273-0315 FAX 273-9663
外埠長途免費電話：1-800-663-1197

新機器洗地氈梳化椅
即洗即用不褪色不縮水或變樣，假日晚照服務，專洗餐館烟囪爐頭工商業住宅清潔打臘八折優待
晚電：253·5710
中英洗地毡

清潔公司
健艮清潔公司
承接大廈、寫字樓、栢文等清潔工作。
電話：八七六·三八五四
傳呼機：六四五·七〇〇一

忠誠清潔公司
HONEST CLEANING SERVICES LTD.
承接辦公室，商場餐館或住宅等各項忠誠清潔服務，價錢相宜請電 874·8216

DENNISON
6165 #17 HIGHWAY DELTA
JUST OFF 99 HWY SOUTH OF TUNNEL
離列治文只十分鐘
本汽車中心，爲你提供Jeep Eagle全面服務
營業部——修理部——零件部——租賃部

JACKIE LEE
華人營業經理

KENNY FONG 方志立
華人營業代表
住宅：604273-6898

JOSEPH HENG
貸款部經理
款式齊備，
敬請速臨，
參觀選購。
☎ 946-0609
Jeep
Eagle

廖盛炤 窗飾公司
室內設計：
定造各款 窗簾 窗紗
百葉簾 垂直簾 牀冚
牆紙及裝飾品 美觀實用
價錢相宜 免費估價
二十餘年經驗 自開工場
有發行部 ◆ 歡迎訂購
電話：253·4566
S.J. LEW Window Covering Specialists
S.J. Lew Custom Draperies Ltd.
1456 E.PENDER ST., VANCOUVER, B.C. V5L 1V8 TEL:253-4566
COQUITLAM PLAZA #8-2773 BARNET HWY., COQUITLAM B.C. V3B 1C2 TEL:941-7910

RICHMOND HONDA CARS
列治文本田車行
THE RICHMOND AUTO MALL, 13600 SMALLWOOD PLACE, RICHMOND, B.C. V6V 1W8
RICHMOND AUTO MALL
☎營業部 270-1367
修理部 270-2231
90年雅閣，大量推出，全新款式
價錢公道，服務週到，歡迎查詢
本公司榮獲全加拿大本田銷售及服務冠軍代理，在一九八九年共售出一六一五部本田新車。
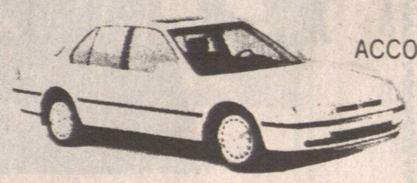
ACCORD EXR
有多種顏色及款式可供選擇
請即駕臨參觀試駕
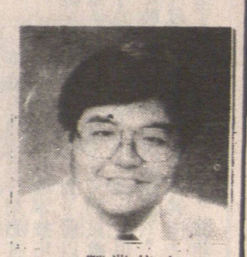
營業代表
FRANK WONG
王鎭文
直接傳呼機680-4188
維修部由日本訓練技師主理