◎購地爲英皇建行宮

奧太瓦電　公園管理人橘榮，昨日根據頃氏在衆議院之談話，謂英皇夫婦或每年來加拿大遊一次，是以提議俟奧太瓦洛企力夫公園最美麗地方五十英畝爲英皇住宅地，該地在首都之東南，伸出奧太瓦河，樹林蔭蔚，風景華麗，市府備價四萬三千元購買云。

◎四代同堂參加宣道

哈埠訊，來復教會在本處舉行之三十一次兩年一屆之宣道大會，有一家四代同堂者參加，曾祖母譚氏，今年二月已祝其八十五歲壽辰，她于一九〇四年皈依來復會，以前是長老會信徒，其子佐治于一九〇五年進來復會，孫埃溫，曾孫堅尼塞，俱來參加宣道會云。

◎霹靂驚人駕車失事

二埠訊，昨晚八点鐘後，忽然空中霹靂，預示低原之交通失事數宗，四人受傷入醫院，三宗碰車之最重者，是沙梨區布斯夾仙度路之一宗，一車全毀，兩人送入醫院，傷者一爲聖者明人，斷一足及數條脇骨，一爲沙梨區之兩歲孩，第二宗失事是一救生車與一車石仔車，亦相碰于布斯夾仙度路，救生車之兩人俱被拋出車外，石仔車撞埋滿地可銀行之東北角，幾乎撞着三名人行路上之少女，第三宗意外發生于必特河橋附近，溫哥華西區人地加美受傷入哥崙比顛醫院，頭，胸，脚，均受傷云。

◎判絞刑者得重新審

雷震那電，片市亞砵人亞連氏廿八歲，曾於壹九四六年殺死其三歲子及十七個月大之女，當時謂其發狂不合審判，遂撥入狂人院醫，有十八個月之久，然後審判，於今年六月已被判問吊，現又重新由高等上訴衙提審，查亞氏殺子後，即向警察自首云。

◎政府不築橫加公路

奧太瓦電，據一有權威政府人員稱，政府接到各處尤其是加拿大商會函，要求政府設立一計劃委員會，策劃築一橫加拿大之公路，政府以關於此事之意見不一，故暫時無委派委員之可能云。

◎加首次組陸軍士官

亞省板夫電，第一次全加拿大之陸軍士官，是由各處選送之十餘齡青年，乘暑假之暇，在本處宿營，其日常生活非常愉快，有游泳，騎馬，釣魚，登山，扒艇，遊覽風景，看書，讀地圖，及木工等，有少佐爲指導云。

◎步行紀錄被人打破

多朗度電，有六十三歲老步行哥路定氏，任多城慈善會之調查員，昨日聞其三十六年之壹萬咪達步行紀錄被打破，即謂後生可畏，但可惜加拿大無人參加，其於壹九壹式年之紀錄爲四十六分二十八·二秒鐘，是次之壹萬咪達步行，爲瑞典選手密卡慎所破，只用四拾五分三秒鐘，第二名者三人，均能以較短之時間完成之云。

◎准許捷克難民來加

奧太瓦電，資源部長麥堅寧，昨日發表，加拿大將准一千名戰後之捷克難民來加，彼等現在被佔區之營中，是因不滿戰後之政治者，一移民員將往營中選取一千名，由勞工部負責安置彼等工作云。

◎哀　謝

哀啟者先三胞兄諱瑞錦字貴燊梁公府君不幸痛于中華民國卅七年七月卅一日朝二時以病終于雲高華聖約瑟醫院積閏享壽六十有歲錫與二胞兄瑞棠同治喪事經于八月二日午后二時假暗時党殯儀館舉行喪禮扶柩歸土葬于區辰天墳塲明蒙　宗親戚友親臨執紼素車致送并惠贈賻儀花圈隆情高誼歿存均感謹此申謝

期服弟瑞錫稽首

厚惠列後　恕不稱呼

李錦生賻儀壹百圓及素車　金榮
才喜　才時　每賻儀拾圓　求順
郭文賽　馬善允　雷　根
貴洲　馬開元　每人五元　許　呀
鄭暢鈞　每四元　李炳焜　李創基
鄭華操　郭林耀　梁源瀚　雷連伍
高基允　鄭炳昌　陳炳新　黃信廉
每貳元

瑞棠　瑞錫仝素車　梁忠孝堂花圈
求順　華操　暢鈞　林聘　社密
君賢　全花圈車　鄭華亮　許　呀
何　光　全花圈　鄭子朋　黃少波
全花圈　劉光怡　光教　光華仝花圈
余炳和　楊泗源　仝花圈　彩瓊
彩意　家韶　家民　仝花圈
梁道花圈

美盛金舖
十足金葉首飾各廠大小鐘錶各欵眼鏡　司理鄧洪隆啟
MEE SHING
434 Columbia Ave. MA. 2501
Vancouver, B.C.

由五月壹號起
新地址竹林園右便
周愛權
驗眼配鏡專家
J. K. CHOW
OPTOMETRIST
149½ PENDER ST. E.
VANCOUVER, B.C.
MA. 5938

◎裝修水龍煖龍煤油爐
敢者本人專接裝修水龍煖龍及各種火爐煤油爐等工作價錢克己快捷妥當大小工程問價不收分文華友賜顧格外歡迎　HUGO C. ORRE
2117 Venables St.
HA. 5713

◎葉沃裝修電火
本人專裝修電火工精價廉僑胞光顧隨時應命　電話 HA. 0520 L
八六七號奇花街

◎鳴謝啓事（二）
振華聲社，清韻社聲男女優界，聯合演劇，爲濟本省水災，各情經誌前報，茲將各代理推銷入塲券芳名列後，以昭大信。
○四仔梳銀行經手
JOE CHAN 五圓　壹圓者二名
○六月九日林舉振夫人錢波夫人
林明經手
榮吉旅館　蓮花旅館　黃義華　永隆
昌隆　伍烈洲　每五圓　朱　穩
安和號　麗豐號　趨時　黃光大
黃志　朱炎　關國偉　黃瑞　林賀
白羊樓　和發　廣濟堂　白宮餐館
瑞英昌　愛蓮房　馬　賜　鄭　棠
李世璠　悅利　大成　楊順　錦彰
蘇北鉅　合益公司　黃寀滉夫人
五洲樂房　朱發　中華煙草公司
益豐　利成　榮樂　楊　能　李潮
香港餐館　何成怡　新世界　重慶
廖全烈　駱週　楊　大　梁成魚店
曹奬定　奬綸靴舖　就利剪髮所
每式圓　馬世政三圓　壹圓者六十九名
○六月十四錢波夫人周德夫人
林明經手
明和鉄行　國光公司　國信公司
輔行公司　有生　竹林園　勝隆號
亞洲公司　廣德隆　雷根　廖崇岳
每五圓　英華公司　生隆棧　永生
廣珍金舖　永興公司　福星樂房
讌樂餐館　合生　華利公司　有彰
容瑞奇　美盛金舖　新新剪髮所
謝豪車館　富利　廣裕隆　永利
黃楚俠　安樂園　榮生隆　陳日亮
成昌　廣同益　廣和源　雷卓平
合勝　元發　伍善予　常盛　成記
瓊香　民新剪髮所　和安　每式圓
壹圓者二十二名
○六月十二日許玉妹林舉振夫人
周德夫人錢波夫人林明經手
奇花花舖拾圓　西湖餐館　鄭振衡
網詩市打餐館　利民餐館　聯合旅館
以上每五圓　萬國公司　中華藥房
金利源　黃翠娟　胡松就夫人
趙社鴻　摩度餐館　朱　珩　馬平
余煦和　馬池　拉表餐館　伍惠麟
聖占旅館　余生　森腩　（未完）

◎砵亞板汝民治黨分部啓事
敢者本埠因郵局更換信箱兼輪門派信如有公私函件請照下列英文地址付來無誤
Chinese Freemasons
104 Kingsway St.
P.O. Box 86
Port Alberni, B.C. Canada

榮榮腊味製造廠
批發
全球
WING WING CO.
458 Hastings St. E.　HAst. 3041
Vancouver, B.C. 電話 喜市定三四

(滿)(地)(可)(銀)(行)
汝樂意在滿地可銀行交易
本行交易含有一友誼及明白之特式滿地可銀行是加拿大最舊之銀行而在全加國由東至西爲百五十餘萬人服務請與最近支行司理相識便知他是汝之寶貴朋友
滿地可銀行與加國各界人士接洽已有百三十年矣
"MY BANK" TO A MILLION CANADIANS
BANK OF MONTREAL

德打械銀行
THE CANADIAN BANK OF COMMERCE
501 MAIN STREET, VANCOUVER, B.C.
現日滙返香港與中國之欵項，每人每月限一百元，本銀行接滙港紙與國幣，并爲歸國華僑辦理帶款出口手續，凡有委託，妥爲照料，如用華文致函本銀行，亦能解讀

KUO KANG SILK CO.
國光絲髮公司
27 PENDER ST. E. VANCOUVER B.C.
大貢獻
常備大宗男女內外衣裳，名廠小衫，中國絲髮小衫，顧繡鏡畫，絲巾檯面，男女襪，帽，化粧香品，眞聲唱碟，旅館用衣，床布，枕袋，床毡毡褥，毛巾，飯館用衣，樓仔帷身，侍女衫，檯布，茶巾，厨褲，厨帽，大小國旗，百貨俱備，貨眞價實，大小光顧，盡禮歡迎，
雲埠國光萬國公司仝啟

◎域埠洪門体育會鳴謝經費
由正月至六月
譚中七元　馬心民五元　鄧雲章四元　唐練彪三元五
梁錦昌　李樹元　周順榮　每三元　陳福如　廖尊帝
劉洪浩　徐　洛　蔡元隆　陳雲暖　余倫和　李聖攝
岑卿業　馬恒有　陳宏祥　謝　池　趙仕照　林　炯
黃榮闊　吳良泮　曾錫元　周在遐　關祥生　每貳元
唐自璉貳元五　林鉄郎　鍾有琦　林文合　唐奕佩
胡華錫　每一元五　馬春生　阮　才　胡富和　劉添福
林國志　梁家韶　余杏遇　湯惠予　薛　濟　黃美楷
楊東賢　周本初　黃其榮　董　嵩　盧日榮　梁　明
李　勻　周錦堅　周錦全　每壹元

茂利有限公司
MORLEY CO. LTD.
552 Fisgard St.　Victoria, B.C.
雕刻精細蔴雀牌
骨色仔
娛樂消遣天九牌
最新辦到質料優美廉價發售

國信有限公司
Kuo Seun Importers Co. Ltd.
89-91 Pender St. East
Vancouver, B. C. Phone TA. 3735 PA. 6023
夏天製菜
妙品
罐頭石硤圓眼黑葉荔枝
大幫新到
價錢相宜

CNAC
The Pioneer Airline of the Orient
飛往香港廣州
上海
特別歡迎交寄小包禮物返華
客貨併載　舒適安全
本公司 DC-4 飛機近已裝置最新式之舒適臥椅使旅客在機上可以安眠而不感疲倦餐點佳美招待週到下班航期爲八月五日及十九日自三凡市直飛遠東如蒙惠顧請向本處接洽
CHINA NATIONAL AVIATION CORP
355 Stockton St. San Francisco 8, Calif.
Telephone YUkon 6-6394
中國航空公司舊金山辦事處啓

◎黨近埠達權支社鳴謝經費
由卅吉年元月至六月卅號
大來館拾元　湯惠予　胡壯持　鄭秋華　以上每五元
伍連優三元　黃其榮　鄭益　黃梓維　梁歡喜　岑榮貴
楊　佐　每式元五　李　培　馬修識　鄭慶禮　蔡元隆
鄭連棟　鄭忠林　劉其浩　鄭福儀　徐兆權　許　栢
鄧雲章　吳如榕　鄭偉聲　每貳元　徐　灼　梁九如
梁齊優　林鉄郎　每壹元五　天補冚西人壹元

中國經理有限公司
電話孖連八壹〇五
片打街東式五六號
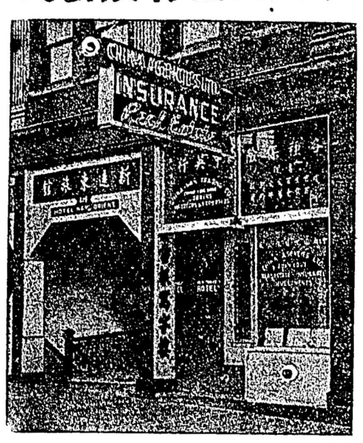
China Agencies Limited
MA. 8105　Res. PA. 5297
256 E. Pender St.　Vancouver, B. C.

雲武埠
新亞旅社
HOTEL SUN AH
(電話) MAR. 9064
100 Pender St. East
Vancouver, B. C.
本社在華區房間空氣足床褥日一換煖氣與熱水各界來住宿久暫由尊便寫輪船車票銷留心光顧
○地位最適當
○布置極輝煌
○雅潔又芬芳
○取用也無妨
○行李妥收藏
○定價不敢昂
○隨時可帮忙
○方知官不妄
司理關邦健謹啟

墨水筆
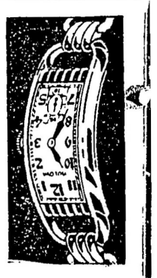
最近辦到大帮「爹利陣」「布路華」「華盛頓」「市丹達」及多種著名公司新欵男女手鏢
栢架51黃金色鋼枝十八元，白色十五元
「和打文」「栢架」「爹偉濕」各種筆每枝由三元半起每副由五元起
各種原子筆每枝由壹元壹毛半起
雲埠廣珍金器鐘鏢舖發售
PA. 5816　KWONG CHIN HO CO.
39 Pender St. E.　Vancouver, B.C.