◉二埠街市昨日各貨行情

二埠廿二日電・今日此間街市頗形熱鬧・茲譯錄各物價如下・鷄蛋以每打計算・一號大四十九仙・一號中四十六仙・一號細四十一仙・最細者廿五仙・鴨蛋每打四十仙・蔬菜以每磅計算・紅必五仙・青豆二磅廿仙・椰菜四仙・沙海椰菜五仙・紅椰菜六仙・新卡辣六仙・大蒜六十仙・葱頭四磅十九仙・怕士蟲三磅廿仙・冬菇五十仙・青椒十五仙紅椒廿仙・新薯仔拾磅廿八仙・菠菜十五仙・市瓜市五仙・番茄十仙至廿五仙・青番茄四仙・嫩蘿蔔四仙・茄子十五仙・以下每只計算・香芹十仙至卅仙・椰菜花拾仙至卅仙・本地生菜二只十五仙・芫西五仙・西洋菜每扎五仙云・

◉卑詩省酒局獲利千餘萬

域埠廿二日電・卑詩省之酒管理局會計年度・截至昨三月卅一日止・獲利約共九百萬元・以現有之酒銷量而觀之・於拾八個月內・至昨九月卅日止・獲利將達一千三百萬元

◉謀自盡之西婦不死被控

域埠廿二日電・與華人結婚之西婦意利沙弼袁（譯音）・用剃刀割其孖生女之喉部以致斃命・然後自割其喉部以圖自盡・各情業誌本報・茲聞該婦已出醫院・現押留警局・被控謀殺其兩女案・定於明日在警衙提審・

◉列吻近來兩日降雪消息

列吻廿二日電・昨晚此間降雪至今[illegible]有八寸・現乃[illegible]

聯利・一・抽以香・・伏鄉用合

得某種魔術云

◎新西餐館出賣

此新餐館建在卑詩省紐喜盛頓埠・位於由該埠直通片市魯別之公路中・附近大旅館・廚房內裝有冷熱水喉・現已將電火裝置妥當・樓上有睡房六間・配足傢私・如意者・函商面議均可・

Gust Christianson
New Hazelton, B.C.

◎收買舊衣裳笈袋

本號收買舊衣靴笈袋及衣箱等笈袋衣箱能給十元之高價

103 W. Cordova 601½ Main St.

◎餐館出賣

啟者本餐館在沙省和打市埠開張十四年生意暢旺傢私齊備有爹干姊慎冷煖機來去水頭電肉房雪糕櫃樓上房八個又近鹽湖仙境遊客頻來因各件有意東旋故將實業生意招頂取價相宜如親朋有志營斯業者請來面議或函商均可

本館主人啟

P.O. CAFE
Watrous - Sask.

◎哀謝

先叔諱鏡明字起蛟江公府君病終于列吻醫院正寢享壽七十九歲不孝姪貴權在坑尾傭工不能親視含殮多蒙鄉親葉廣贊江汝洪江朝彥與親朋戚友料理並惠賜賻儀隆情厚誼歿存均感謹此哀謝

期服姪　江貴權謝啟

惠賜賻儀　恕不稱呼

江汝洪五元　花圈一　江彥朝五元
徐振泉壹元　梁秀鳳女士壹元
梁蓮好女士壹元　徐在　徐宏滔
甘閏延　曹松珍　葉廣贊　仝花圈

◎哀謝

先考字彰遇鄭公府君痛於民國卅五年十一月十三日病終正寢積閏享壽七十歲深蒙伯叔兄弟治理喪事一切經同月十八日出殯歸土復蒙宗親戚友世誼惠贈賻義花圈現[illegible]

[illegible]　中山林大二元　[illegible]
郭林　鄺興　每壹元　番禺蘇榮華
蘇瑤　蘇灼柚　楊宏春　楊森
每壹元　台山黃煥　鄧芳　馬本
黃威　黃奕彪　鄺卿彰　每壹元
仝花圈索車　開平許業　方榮
每壹元　西友二名　每壹元
黃均　陳沛源　仝車一　鄺廣傑
鄺華然各車一　華作　彰純　帝曉
彰奇　甡華　鎮美　彰溢　華信
槐茂　帝鉦　阮本業　彰松　華森
彰用　容安民　昌隆　車二

◎接理外國貨關稅手續

啟者・本號自經營關稅生意以來・凡廿五年・專代華商辦理關稅各項手續・向來埠中華商・由中國辦到大帮貨物・所委託本號辦理關稅及起貨各項手續・無不快捷妥當・倘華友對於出入口貨・有未明瞭之處・請隨時到來接洽・極表歡迎・

DENNISON & RAINES
325 Howe St. VANC.

B. C. COLLATERAL
77 E. Hastings St.

當

卑詩押舖廣告
頭月息納五厘
以後每月二厘

加拿大 域多利

裕綸德記

YEE LUN ARK KEE LTD.,
534-6 Fisguard St. P.O. Box 1155
Victoria, B. C.

新到海味

大埠靚鱸魚
霉香三牙或
媪娜蓮中魚
大埠蝦米仔
鮮明大蝦肉
新坑罐鮑魚
墨國罐鮑魚

天香驰名抽油之一

天香原庄**白豉油**（一百磅庄每桶八元五　六十磅庄每桶五元五）

天香醬園出品

色味均佳，最宜餐館之用・價錢雖好，無愧天香出品・夠好，夠香又平，又靚

歡迎批發　價錢另議

天香其他出品

雙老抽油　豆豉　調味粉　豆朴
頭抽油　原豉　蘇梅醬　（隨）（時）（應）（市）
生晒原抽　蠔油　豆腐
銀絲麵　蠔豉　海鮮醬　菜干

罐頭豆腐　壹磅半庄　最宜寄埠

雲埠天香醬園主人啓

Canadian Soya Industries
2131 Dundas St. Vancouver, B.C. Can.
Telephone HAstings 3788

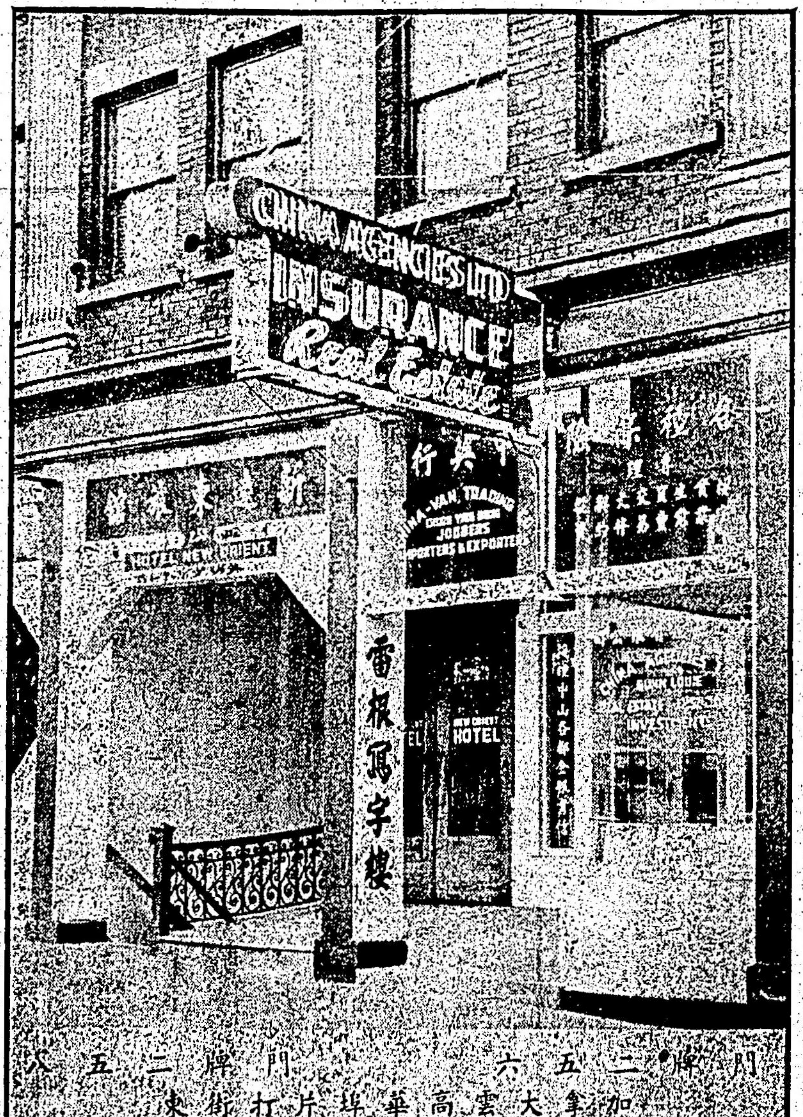

門牌二五六　門牌二五八
加拿大雲高華埠片打街東
電話 PA 0647　電話 MA 8105 住宅 PA 5297
258 EAST PENDER STREET　256 EAST PENDER STREET
VANCOUVER B.C. CANADA

新書已出版李樸生著的

蔣主席傳

每册售價壹元五毛　秘書資路有賣

增訂驗方新編縮本又辦到每本五元

新寧雜誌經已復版不日有到請留意

Leong Ding Bong
328 Carrall St.
Vancouver, B. C.
卡路街三三八號
梁定邦報局啓

◎上等雜貨菜蔬生意出賣

茲有上等雜貨菜蔬店一間・地位適中・每日能做生意約達二百元・傢私用具齊備・并有送貨車一輛・該生意訂有五年批約・此乃第一次按價出賣・志在速賣　僅取價壹萬壹千五百元・請來商量・

LOCKE & REE REALTY CO.
856 Dunsmuir St. MA. 3657

CHINA INTERNATIONAL TRADING
COMPANY LIMITED
29 St. James St. East
Montreal - P.Q. Canada

國際美味粉

加東代理
滿城永泰昌公司
WING TAI CHONG COMPANY
84 Lagauchetiere St. W
Montreal - P.Q. Canada

加西代理
雲埠天香醬園
Canadian Soya Industries Ltd.
2131 - 2141 Dundas Street
Vancouver, - B.C.

◁祝蔣主席；德壽同茂▷

我海外僑胞對蔣主席慶逢六秩華誕只求心敬遙祝、然敬其所敬者何？惟有向：樂觀圖書館買幅蔣主席相裝鏡懸掛、最爲合宜｜因爲擁戴我國元首，景仰我民族英雄，其功績偉大。

平裝：單裝（分兩種）濶十七寸　廿二寸高　每幅：四毛

蔣主席近影

電話PAcific 3766　◁頌我民國；憲法成功▷

蔣總裁戰時畫集：五元
中國之命運：壹元
中國之命運研究：四元
中國的前途：三毫
蔣主席的成功：四毛
蔣主席的生活觀：四元
委座抗戰書告輯要、[illegible]
蔣夫人言論集：壹元五
蔣總裁言論集：三元
香港各家小報每期一毛

本館每日開門時間
晨八至十、下午五時至七時

是新生中國的國策！
是復興民族的史料！
是抗戰軍略的報道！
是建國大計的秘笈！

Optimistic Library　126 A Pender St. E,　Vancouver, B. C.

余毓華氏新發明

經驗神效藥

完全加政府立案

招商代理　利權優給

新發明生髮膏加政府美政府立案確能生
髮如頭光髮禿者壹月內新發復三元五
新發明確能去頭膜及生髮藥水每樽壹元
去頭膜潤皮膚滑斑髮藥膏每樽壹元二毛
洗頭髮藥水洗髮妍滑皮膚較淨每樽六毫
白髮轉黑藥水染墨髮　每樽　二元
染金髮色藥水　每樽　二元
新發光明眼藥水去浮膜去紅腫每樽七毫
新製熊胆眼藥膏去熱毒消腫　每樽七毫
新發明確能去酒米藥膏　每盅三元
奇效專治肺癆藥散　每樽三元五毫
功效療肝膽肺藥水　每樽二元五毛
立止傷風止咳功效藥水　每樽壹元二毫
立止頭痛牙痛藥粉　每樽　七毛
萬金膏化痰止咳口乾鼻塞傷風頭痛四時
感冒時症各種皮毒內服外搽　每盅五毛
普濟水時行瘟疫四時感冒霍亂吐瀉急症
痧症週身困倦肚痛中風中痰　每樽壹元
立止胸悶肚痛化滯化氣藥粉每樽七毫五
神效紅白痢症冒凍冷臂肛緊藥水每壹元
立愈頭痛骨痛身痛藥散　每盒壹元二毛
新發明專治沙淋消除腎內石二元五

新發明 **疴甜（尿）** 藥水數天內全愈用藥水二樽甜尿完全消滅矣每樽三元五

最新發明主治 **痔瘡** 膏兼能治惡毒大瘡除擅治惡痔之外兼能療無名腫毒各背癰頭癧陰疽乳瘡血癬小兒瘡癤　每盅貳元

神效專治心病失明安神安睡藥水　每樽二元五

蛤蚧大補茶　每包七元　萬金油每盅
五毫　大蛤蚧每對二元七毫五

爛脚注意 勿論新久何等松皮爛脚全愈藥膏每盅二元

☯正北高麗參
☯正琿春鹿尾巴

千金膏男女老少四時感冒傷風傷寒痧症
骨痛風濕皮膚肉痛頭痛鼻塞　每盅壹圓
立愈新久風濕骨痛內服外搽　每料四圓
神效婦女調經丸　每盒壹圓二毛
萬應皮膚膏腫毒劈手傷足傷風凍熱壹圓
滋補整軍經武藥粉補身健腎生血轉弱爲
強固精壯顏男女合用五圓至廿圓壹料
神速補血生血丸　每百四圓五毛
遺精聖藥勿論何等遺精及身癢每打壹圓
遠年傷口痛疳無名痛疳埋口生肌水二圓
萬應止癢藥膏各種皮膚癢搽止每盅貳圓
立愈火湯汽油傷即時止痛藥膏每盅貳圓
立解皮膚毒及耳內癢病藥水　每樽七毛
解退無名腫毒瘡癬刀傷劈疣藥水　五毛
立愈冷風晒劈手足皮肉埋口油每樽壹圓
奇效酒風脚黑紅色酒風脚藥膏每盅弍圓
立止癢痛風濕皮膚爛肉爛脚趾藥膏二圓
立愈止癢風濕皮膚遺爛全身紅粒癢爛等
症數天內全愈藥粉每盅二圓　問症取藥
退鷄眼藥膏每盅壹圓　退鷄眼藥水六毫
靚西歸頭　靚大歸片　靚熟附子　干羌
靚蛤蚧　靚生地　靚齊手烏　靚川芎片
厚杜仲　大黃精　大熟地　元肉　巴戟
靚厚伏神　靚燕窩　靚紅蘆　靚大北芪
靚防黨片　靚新杞子　靚淮山片　甘草

CHAS LEE
207 Georgia St. Vancouver. B.C.

◎即時止癢否則

立刻消止一切奇癢・係由濕部過勞、疥癩、丘疹等症而

請速用DDD藥水療治之・清涼不膩・無論若何痕癢難搽立愈・切勿忍受痛苦・可務購備DDD藥水・

◎收買薯仔

啟者本公司茲收買大帮薯仔價拾五元　斗差葡萄糖製造

DELTA GLUCOSE
Woodwards Landing, Lulu
Phone Steveston 73

（滿）（地）（可）（銀）（行）

歡迎華友

本行歡迎華友揭利息低微每壹百元分十二個月還款月利二毫七仙（即每年抽六厘利息）如購有勝利公債或買有人壽保險者揭借款項利息更低如蒙光顧無任歡迎

本行創立壹百廿五年向爲加拿大各界人士服務

"MY BANK"
TO A MILLION CANADIANS
B of M

籌辦極樂氏中西藥
限公司設在省港
函章

極樂氏藥房

補身藥王

大補丸

招股時期大減價

剪此廣告付來購藥

○大補丸補身之

治脚冷脚震　眼花耳鳴　能開
治常多夜尿　補血行氣　治身
大便閉結　治尿後反滴　藥到

代理傷風藥 Kantholine Jelly　大小

主治　每

皮膚止癢藥膏　每

風濕骨痛搜毒丸　每

◎極樂氏搜毒丸

治風濕骨痛・肺癆內傷・紅
・皮膚濕毒・週身痕癢・及
・大小便結・皮膚奇癢・
症・欲知身體有無毒者服此
者有毒一服此丸必瀉否則

〔寄費壹毛　買者自理〕

▲極樂氏藥房啟

GECK LOCK
326 Main St. Vancouver. B.C.