總司理林舉振謹啓

本店交易專辦國貨 敕國勝利 油糖火食 罐頭海味 秋季貨品 辦到齊備 衣服鞋襪 絃索琴棋 紙張筆墨 花尊磁器 顧繡綾緞 欵式精緻 糖果食品 新鮮趨時 參茸藥材 揀選正氣 膏丹丸散 正貨得宜 貨價行情 印便送寄 接洽銀兩 快捷不遲

★雙托水仙花 ◎◎◎◎

辦到賀年全盤玉盞

金利源興記
GIM LEE YUEN HING KEE
75 Pender St. E. Phone Seymour 899
Vancouver, B. C.

總辦人 雲高華

諸君自捲煙仔如迅速便易請用機地架梨煙紙……此種煙紙社會公認爲煙紙中之領袖：請試用之：確較他種烟紙爲優……

Chantecler CIGARETTE PAPERS

機地加利烟仔紙小包式兩大自動厚朋紙售五仙

中興公司
加拿大 卡技利
CHONG HING CO.
214 Centre St.
CALGARY, ALTA.

增城 新花 萱占米 絲苗米

代理 油糖茶豆 雜貨海味 各欵爆竹 合時水貨 土產瓜菜 瓷器竹器 蘇杭藥材 發行零沽 批價相宜

華僑雜誌 新寶雜誌 戰時畫報

世界旅館
世界大旅館 設備完美堪稱全埠冠 諸君來住宿 便知招呼妥當和錢尤合矣
長途電到館到本旅館沒有招待員在站迎送
司理 顧浴明 黃家驥
WORLD ROOMS
Tel. Trinity 2527
176 Pender St. E.
VANCOUVER, B.C.

▲祖國新聞二▼

倘聯銀之距「國際貨幣」的資格 尚差拾萬八千里

㈡開闢平坦的市場

創造華北市場的意義 不亞於開發華北的資源 僅就山東 河北或河南任何壹省 皆擁有約與滿洲同等人口

難怪平生要發這樣的議論了 平生說「開發華北 以救濟農民 爲第一義」爲甚麼 因爲若「農產增收 每人多得一塊錢 馬上創造一億之購買力」 爲要創造購買力 乃有治水小麥增產 棉花增產諸計劃 然還不夠 必須有流通過程上 消滅國界的障壁 然後日貨才能夠源源而來 中日才能夠「共存共榮」(平生後一工作就是今年正月廿二日北平僞政府的關稅改訂——國民政府於一九二一年關稅自主 壹九三二年日本就以南(台灣)北(冀)走私來破壞 一九三六年冀東僞組織 首先公佈「冀東沿海輸入貨物上陸查驗規則」 豁免稅輸入方面棉紗 棉布 水產物 砂糖 祇等 減稅三份壹至二份壹 第三廢止輸入附加稅 大概日本所需要的(出口) 或自日本輸入的(入口) 全部無稅或減稅 因此華北的市場 可被日貨無孔不入佔領 但以人民無力購買 以及游擊隊到處活動 華北六港 今年一月至三月 比前年同期輸入 減少叁百五拾萬元 輸出減少百分之五貳 這也是不會亡國的一個証明吧

㈢軍需資源的開發

我在朋友處 看到壹本「金鋼鑽」有個叫做大谷光瑞的日本人 他說一公債利息貳億五千萬元 怕甚麼 依我計算 只要三十億 投資華北 五年之內 可保收穫 拾二億五千萬元的利息呀 記者不禁好奇詢問 投資甚麼 我們知道 日本所缺 而華北所有的 在輕工業原料 是棉花 與羊毛 在重工業 是煤 與鐵 及化學工業用的鹽 這幾項

(未完)

中醫舉操氏將祖傳四代秘方不用升丹埋丸再加研究發明實驗萬應搜毒藥精

花柳唯一救星專藥久已名傳中外非有奇效豈能獨沽壹味此搜毒藥精每樽叁元輕症壹二樽重症三四樽此藥專治五淋白濁小便刺痛 或紅或腫 便毒魚口 鵝頭鹹疳 睪丸腫痛 久年餘毒 橫弦芒菓 各種疔毒 楊梅結毒 陽動筋抽 陰囊腫脹 面部浮腫 遇身破爛 虫行蟻咬 筋骨疼痛 餘毒墜脚 紅暈斑點 皮膚血毒 紅点紅粒 時起時止 大便燥結 諸般百毒等症不論花柳初起或舊症復發定然藥到病除永無後患此藥全無藥味每次壹粒最易入口服後五分鐘藥力走達五臟兩点餘鐘見效神速並搜清四肢筋絡骨節血管一切惡毒盡從大小便而出澈底澄清自然全愈既無吐嘔喉腫口爛牙痛損傷氣血之虞亦無刦墜斷種之弊更無阻碍工作之憂男女合用萬試萬靈誠治花柳獨一無二之聖藥也另單說明郵費壹毛不用COD原諒各國均准入口請剪此告白寄來從飛郵包稅費到步

人參•鹿茸•用史•

中國藥材：千門萬種：玉扎丹砂：牛溲馬勃：兼收並蓄：待用無遺：而君臣佐使之用：涼溫攻補之性：莫不各得其宜：第語其功效：危病得賴以相救：平居足以致康健者：則莫如人參•鹿茸焉•人參性溫：味甘而微苦：本草經稱其能補五臟•安精神•定魂魄•止驚悸•除邪氣：明目開心益智：久服輕身延年：綱目云：治男子婦女壹切虛症：發熱自汗：眩暈頭痛：反胃吐食：欬痰泄瀉痢：小便頻數淋漓：勞倦內傷：中風中暑痿痺：吐血欬血便血：血淋血崩：胎前產後諸病：確有神效之奇功：鹿茸性溫•而味甘•本草經云：主漏下惡血：寒熱驚癇：益氣強志：生齒不老而烏髮：日華云：補男子腰腎虛冷：脚膝無力：女子崩中漏血：赤白帶下：綱目云：生精益髓：養血扶陽：強筋健骨：壹切虛損：耳聾耳鳴：眩暈虛痢等症：太抵人參主氣：而鹿茸主血：人之壹身：肺爲諸氣之主：心爲運血之樞：人參大補肺中元氣：肺氣旺：則臟腑之氣皆旺：精氣生而形氣亦生：鹿茸能充血生精：心血生而經絡寬舒：腎氣旺而體魄壯強：二者合而用之：固相得而益彰：其功效確有不可思議者矣：是故欲求補益者：必須多服人參鹿茸：則氣血充實•顏色增榮•而身體自然康健：衛生君子：其可不樂用也乎：請嘗試之：

人參鹿茸乃保障人生全體之健康不可不選正地道貨採買欲得正地道貨品請到哥林比街舉操氏參茸專家

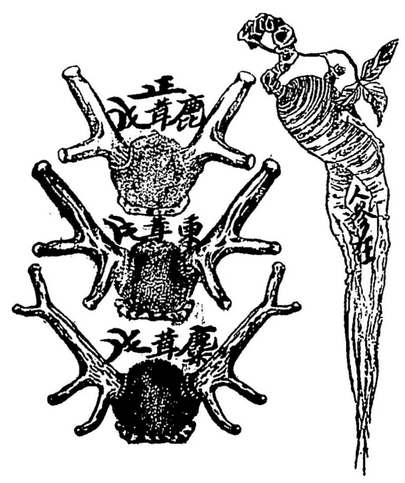

古巴灣城 民聲日報黃焯南總經理
MAN SEN YAT PO
Zanja 26 Y28 Habana Cuba

◎紐約永和昌公司總經理
WING WO CHONG
34 Pell St. New York City

行 藥 成 藥 號
GU TAO SHE HERBS
132 COLUMBIA AVE.
Vancouver, B. C. Canada
電話 Phone Sey. 6179Y
●醫生容月池方脉寓內

▲光明畫報第二期 每册四毛

▲中華畫報 1434480364 4445666 期每册四毛

戰事畫報特輯第三•四•輯每五毛

良友畫報第 1171331351 期每册四毛

▲台兒莊日軍慘敗圖每張貳毛

報局 牛價賣下列實價 上列五樣

▲蔣委員長武漢閱兵圖每幅二毛

●新到光明畫報第3期每册實價四毛

▲自然彙刊第七集每集實價七毛

Leong Ding Bong
13 Pender St. W.
Vancouver, B.C. Can.

GEORGE HOTEL
207 Georgia St. E.
Phone Sey. 230
Vancouver, B. C.

▲▲雲高▲華埠 佐治大旅館

本旅館在雲埠極街來佐治街角開張房舍寬敞牀褥雅潔汽爐溫煖水喉冷熱且與華埠甚爲鄰近茲爲利便起見特備自由車送迎儀胞光顧希爲留意

電話 矢磨一貳叁〇

司理人 余朋和 鄭福滋 同啓

△雲埠致公堂洪門實業部民國廿七年職員表

總理 馬立綏　外交 阮宗豪
監督 陳宜談　李灼南　理財 謝志如

△雲埠洪門体育會廿七年職員表

會長 趙錦田　馬亨　陳治安
書記 阮宗豪
財政 張惠介　羅傳護
監督 陳宜談　李灼南
國技主任 陳翼耀　陳偉忠　袁一山
科員 呂禮　趙慶
瑞獅主任 廖華帝　唐自蓮　林保安
科員 輯臣羅　余隨時　黃炳昌

△溫地辟達權社屬廿吉年職員

社長 何春霖　彭國興　理財 林舉職　林神安　議長 蔡元隆　朱灌
監督 陳琳　李康其　書記 周瑞仕　彭艷南　核數 彭寬　周連金
交際 朱義禎　林直廷　催收 劉華　區醒綱
評議員 劉乙佑　張榮有　馬俊莊　劉擇佑　彭家華　馬保　甄三松

服精補精之樂趣

京都雷鳴春精補精。乃著名御醫秘傳。宮幃補品。爲環球未有之生精壯腎良藥。獨家虔製。專售一種。服之者無不相逢恨晚。自民國開元。始公諸世。至今通銷全國。風行寰宇。蓋其效速而廣。真有令人驚奇者。

一服精補精。不上半刻。即覺着一團煖氣。發自丹田。上沖頭面。由腦後下循脊骨。過腎兪。入尾閭。直達下部。此時精足腎强。渾身和煖。豈不神爽意快乎。

精補精於是得世界公認爲保障腎部之泰斗。一服精補精。永遠可免服別種補品矣。請速一試。方知言之不謬也。

京都雷鳴春虔製

雲埠總代理 活生行

榮榮腊味製造廠

WING WING CO.
111 PENDER ST. EAST
VANCOUVER, B.C.

福機石 FU-GI

欲除醜運而得佳運請快快購買此神秘不可思議之磁石

許多男人沒女人帶此磁石得到佳運醜運除醜運致富成功快樂了

人生之貧富非定全由于腦質聰明與學問安由于其人命運好醜

你富抑貧•你運佳否•倘你生意不佳腦轉輪•或情場失意如將此磁石佩帶于銀色內自然得到佳運錢財就手•幸福無窮

磁石一粒價銀壹元•如無效驗•原銀奉回•帶此石自然購得贏致富成功快樂無限•購送你友更爲佳妙•

磁石價壹元•連郵寶•請先付銀•遠近能寄•可免打稅•如買六對照價七折

第一磁石驅除醜運

第二磁石招致佳運

OXI-ORI CO.
32 E. 13TH ST.
NEW YORK, N.Y.
U.S.A.

本公司每日均有此物寄付加拿大各部在郵局或稅關通行無阻碍