Der Schweizer Friedensstifter

Der sel. Nikolaus von der Flüe

Sein eigentlicher Name war Nikolaus Lopenbruggler, aber man nannte ihn nicht anders als Nikolaus von der Flüe, nach seinem Heimwesen „am Flüeli" bei dem Dorfe Sachseln im Schweizer Kanton Unterwalden. Er war ein frommer Christ und gottliebender tüchtiger Bauer. Als er fünfzig Jahre alt war, da fühlte er dem innerlich gefühlten inneren Drange nicht mehr widerstehen, dem weltlichen Leben zu entsagen und in stiller Beschaulichkeit seine Seele zu heiligen. Er erdachte alle seine Angelegenheiten, als müsse er jetzt sterben; dann nahm er Abschied von seinem Weibe und seinen zehn Kindern, kam von den Freunden und Verwandten und ging für immer in die Einsamkeit. Das geschah im September des Jahres 1467.

Volle zwanzig Jahre lebte er nun im „Ranft", einer abgelegenen tiefen Bergschlucht am unteren Teile des Meidenflusses zwischen Sarnen und Sachseln. Er schlief in einer Hütte auf zwei rohen Brettern mit einem Stein als Kissen unter dem Haupte. Noch merkwürdiger aber ist, daß er in dieser ganzen Zeit gar keine Nahrung zu sich nahm. Diese Tatsache ist geschichtlich so sicher bezeugt, daß man vernünftigerweise nicht daran zweifeln kann. Die ersten acht Tage, da Nikolaus in der Einsamkeit war, empfand er einen schneidenden Schmerz im Leibe, fühlte aber sonst weder Hunger noch Durst noch ein anderes Ungemach. Bald hatten Jägersleute seinen Aufenthalt entdeckt. Seine Angehörigen kamen und redeten ihm zu, zurückzukehren, da er sonst bald vor Hunger sterben werde. Doch Nikolaus antwortete, er fühle kein Bedürfnis nach Nahrung; wenn es aber nötig sein werde, so wolle er sie nehmen. Sein Gesicht war wohl totenbleich, seine Wangen und Lippen waren dünn, seine Hände dürr, sein ganzer Leib saftlos und kraftlos, als bestehe er nur aus Haut und Knochen; aber in diesem anscheinend so hinfälligen Leibe wohnte doch Kraft und Gesundheit und ein reger Geist. Es war, als ob dieses Leibesleben fast leblose und nur die Seele noch weiterlebe in diesem Manne.

Diese merkwürdige Tatsache, über die viel geredet wurde, machte natürlich das größte Aufsehen. Es mag auch viele gegeben haben, die nicht daran glaubten. Deshalb sollte sowohl die weltliche Behörde als die geistliche eine Untersuchung an. Vier Wochen wurden Tag und Nacht das ganze Tal und alle Wege zum Ranft abgesperrt, sodaß ihm unmöglich Nahrung zugebracht werden konnte, selbst die Quelle wurde zugegraben. Aber des Einsiedlers Aussehen und Befinden blieb nachher wie vorher. Der Fürstbischof von Konstanz schickte seinen Weihbischof zum „Bruder Klaus", daß er die in Ranft erbaute Kapelle einweihe. Nach der Feier fragte der Weihbischof den Einsiedler: „Welches ist die größte Tugend?" Nikolaus antwortete: „Der Gehorsam." Da setzte der Bischof dem Bruder Brot und Wein vor und befahl ihm bei dem christlichen Gehorsam, davon zu genießen. Nikolaus wollte es tun, als er aber den ersten Bissen genommen hatte, stellten sich Krämpfe und Erbrechen ein. Man dachte, daß er nun einsehen und einsehen, daß Nikolaus ohne alle Nahrung lebe, erzählte ihm mit Wohlwollen Zuspruch, daß er nicht nur ein Kranklein, sondern ein Heiliger hatte. [illegible] Bruder Klaus lebte danach noch sieben Jahre. Er starb am 21. März 1487, an seinem siebzigsten Geburtstage, unter heftigen Nervenkrämpfen. Am Tage, da er beerdigt wurde, blieb weit unter alle Arbeit liegen und wurde weder zum Messe geläutet, eilte zu Tausenden, wie alles Volk am Grabe des heiligen Einsiedlers wie am Grabe seines Vaters weinte.

Der selige Nikolaus von der Flüe hatte durch seinen steten Umgang mit Gott sich eine hohe Weisheit erworben und hat denen, die ihn in guter Gesinnung aufsuchten, oft treffende kurze Lehrworte gesagt, die man nicht leicht vergessen konnte. Den größten Eindruck hat aber wohl das letzte Lehrwort gemacht, das er sprach. Als er nämlich in schweren Todesnöten lag, und der Schmerz in seinem Körper immer wütete, da sprach er zu denen, die um ihn mitleidig umstanden: „Wenn euch das Sterben schrecklich ist, so ist es doch viel schrecklicher, in die Hände des lebendigen Gottes zu fallen. Darum richtet euer Leben so ein, daß eure Gewissen stille ist in der Todesstunde." Dieses Wort des sterbenden Bruders Klaus sei auch uns ein teueres Vermächtnis und Liebe uns unvergeßlich.

Gesichtsrose. „Leute werden nicht enttäuscht sein, wenn sie einen Versuch mit Formis Alpenkräuter machen," schreibt Frau S. Wisniewska von Mollenquer, a. „Es hat mich von einem gefährlichen Zustand befreit. Alle paar Wochen schwoll die linke Seite meines Gesichtes; es schien eine Art Gesichtsrose zu sein, und keine Medizin half mir. Seitdem ich Formis Alpenkräuter gebrauchte, hat sich das Leiden nicht mehr eingestellt." Dies berühmte Kräutermittel verjagt den Zustand des Blutes und entfernt die Unreinheiten und giftigen Stoffe aus dem System. Es ist sicherlich eines Versuches wert. Man frage nicht den Apotheker darnach; nur Lokalagenten können es liefern. Auskunft erteilt Dr. Peter Fahrney Sons Co., 2501 Washington Blvd., Chicago, Ill.

Zollfrei geliefert in Kanada.

Gut gegeben. Sie haben von mir gesagt, daß ich ein Schafskopf sei. Ist das wahr?" — „Es ist wahr, aber ich habe es nicht gesagt."

Landwirt (zu einem Knecht): „Sie suchen Arbeit? die kann ich ihnen geben. Machen Sie keine großen Ansprüche?" — Knecht: „Ach nein, ich bin auch mit wenig Arbeit zufrieden."

Die unbeantwortete Frage. In einer Dorfschule fragt der Lehrer: „Wer von euch kann mir eine Frage vorlegen, auf die ich keine Antwort weiß?" Einige Schüler versuchen es, aber der Lehrer weiß immer eine Antwort. Schließlich fragt der kleine Fritz: „Herr Lehrer, wenn Sie bis zum Hals im Dreck stehen würden, und ich würfe Ihnen einen Stein an den Kopf, würden Sie sich dann bücken? Diese Frage wurde nicht beantwortet.

Wichtige Bekanntmachung

Einwanderung nach Canada

Ein Abkommen wurde kürzlich getroffen zwischen der canadischen Regierung und der Canadian Pacific Company, wodurch der Canadian Pacific freie Hand gegeben wurde in der Auswahl, dem Transporte und der Verteilung aller Ansiedler, die passenderweise in Canada absorbiert werden können.

Die Canadian Pacific Co. ist bevollmächtigt, die notwendige Einreise-Erlaubnis nach Canada an Passagiere auszustellen im Einklange mit den Vorschriften des Gesetzes und insofern die Ankömmlinge körperlich tauglich sind.

Das Abkommen erstreckt sich auf Deutschland, Polen, Rußland, Ukraine, Rumänien, Ungarn, Österreich, Tschechoslowakei, Jugo-Slavien, Litauen, Lettland und Estland.

Wenn Sie daher Ihre Verwandten oder Freunde nach Canada kommen lassen wollen, so wenden Sie sich an Ihren nächsten Canadischen Pacifischen Agenten oder schreiben Sie in Ihrer eigenen Sprache an

W. C. Casey, General Agent
714 Main Street, Winnipeg, Man.

Sichere Genesung aller Kranken
durch die wunderwirkenden
Exanthematisch. Heilmittel
(auf Bannischeittismus genannt)
Erläuterndes Circular werden portofrei mitgeteilt.
Einzig allein echt zu haben von John Linden, Spezial-Arzt und alleinigem Verfertiger des einzig echten reinen exanthemat. Heilmittels
Cleveland, Ohio. Brooklyn Station.
Dept. W. Letter Box 2273.
Man hüte sich vor Fälschungen u. falschen Anreihungen!

ST. PETER'S COLLEGE
MUENSTER, SASK.

A Catholic College in the Heart of the West

Conducted by the Fathers of the Order of St. Benedict

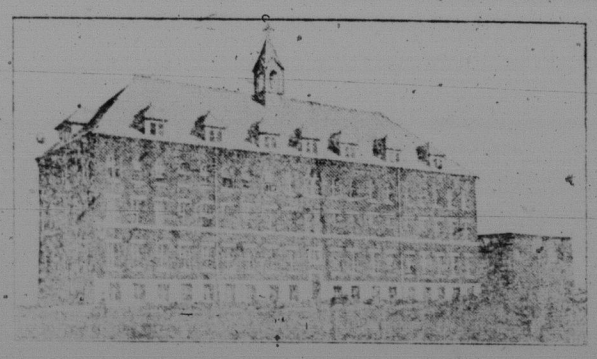

Courses offered:

Preparatory - Commercial - High School

— MUSIC —

Well qualified Staff; Good Buildings and Equipment; Gymnasium; Auditorium; Tennis Courts; Football and Baseball Grounds; Extensive Campus; Science Laboratories; Good Healthful Meals; Desirable Companionship; Thorough Training.

St. Peter's College Re-opened October 1st

For further information address:

THE DIRECTOR.

Geschirr-Leder

Anstatt die Häute fortzuwerfen, lassen Sie dieselben gerben und gutes Geschirrleder davon machen. Je schwerer die Haut, desto besser das Leder. Wer chromgegerbtes Leder gebraucht, wird dieses stets vorziehen. — Preislisten werden gern gesandt.

Bester Dienst. — **Wir kaufen Häute.** — Zufriedenheit.

Edmonton Tannery; Saskatoon, Sask.
Edmonton, Alta.

Schickt Eure Uhren
und Schmucksachen zur Reparatur an
R. Cherniak, Uhren-Erpert **Canora, Sask.**
Wir garantieren unsere Arbeit für 2 Jahre.
Spezielle Beachtung wird Post-Aufträgen gewidmet
Uhren und Schmucksachen jeder Art.
Wir sprechen deutsch.

Sendet Eure **reparaturbedürftigen** Uhren an
A. Benson in Wadena, Sask.
Zufriedenheit garantiert.
Schickt Euren Auftrag ohne Verzug

E. Thornberg
Händler in Juwelen
und Schmuckwaren
Humboldt, Sask.
Reichhaltiges Lager in Uhren u. Geschenk-Artikeln aller Art
Fachmännische Reparaturen.

Baldwin-Hotel
Saskatoon
Saubere Zimmer. Gute Mahlzeiten.
Hoefliche Bedienung.
Omnibus am Bahnhof fuer jeden Zug.
Man spricht Deutsch.

Katholiken, unterstützt Eure Presse!

SCHIFFS-KARTEN

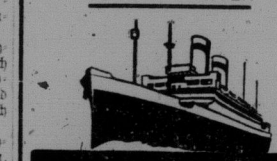

UNITED AMERICAN LINES
JOINT SERVICE
HAMBURG-AMERICAN LINE
HARRIMAN HAPAG

Regelmäßiger und direkter Pfadfinder-Dienst von
Hamburg
nach
Halifax
und New York
mit den beliebten Dampfern
„Cleveland", und „Mount Clev"
mit Kajüte und 3. Klasse.

Hamburg
Cherbourg-Southampton
nach
New York
mit Luxus-Dampfern
„Resolute", „Reliance", „Albert Ballin"
„Deutschland",
1., 2. und 3. Klasse führend,
und den Kabinen-Dampfern
„Cleveland", „Mount Clev",
„Westphalia" und „Thuringia".
Vorzügliche Verpflegung, Bedienung und bequeme Dampfer sind an Bord allen Reisenden zugesichert. Nähere Auskunft bei autorisierten Agenten oder:
J. G. KIMMEL
General Passenger Agent
656 Main St. Winnipeg, Can.

Expert Watch Repairing
and Jewelry Manufacturing at lowest prices.
Mail orders shipped same day as received
McCARTHY'S Wholesale and Retail Jewelry Store sells for less.
Drinkle Bldg. SASKATOON, Sask.

Wenn in Humboldt
versuchen Sie mein
Roggenbrot und Weißbrot
10 cents jeder Laib. Kuchen und sonstige Süßigkeiten jeden Tag frisch.
Die „Purity Bäckerei"
östlich hinter der Royal Candy Kitchen. Erich Müller
Hier wird Deutsch gesprochen

Inseriert im St. Peters Bote

Farmers!
Wenn Ihr nach Watson kommt, so besucht das
Alexandria Hotel
Mrs. T. J. Robinson, Prop.

All kinds of Meat
can be had at
Pitzel's Meat Market
The place where you get the best and at satisfactory prices.
WE BUY Cattle, Hogs, Sheep and Poultry. If you have them to sell let us know, we pay highest prices.
Pitzel's Meat Market
Livingstone St., HUMBOLDT, Phone 52

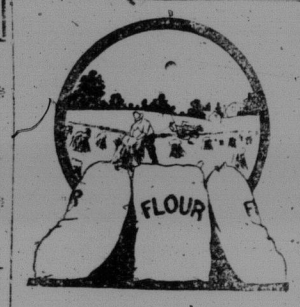

Der Kern des Weizens

ist in jedem Sack „Superior" Mehl. Dieses Mehl ist sparsam im Gebrauch, da es lange hält. Es macht schönes, leichtes Brot, sowie Kuchen und Feingebäck. Versuchen Sie einen der zwei Säcke und überzeugen Sie sich von der unübertrefflichen Qualität des Mehles.

Deutsche Metzgerei, Wurstfabrik und Delikatessengeschäft.

Wir fabrizieren 35 Sorten feinste deutsche Wurst, auch Schinken, Speck, sowie reines Schweineschmalz zu niedrigsten Preisen. Da wir großen Umsatz haben, ist unsere Ware immer frisch und schmackhaft. Wir verschicken nach überall hin. Wiederverkäufer erhalten guten Rabatt. Auch importieren wir Schweizerkäse, Limburger, Gorgonzola, Roquefort, Edam usw. Auch kaufen wir frische Eier, Butter und Geflügel.

The Empire Meat Market, Ltd., Saskatoon, Sask.
320 second Ave. S. G. C. HANSELMANN, Geschaeftsfuehrer.

THE HUMBOLDT CENTRAL MEAT MARKET
Frisches Fleisch aller Art stets vorrätig.
Unsere Spezialität: **Vorzügliche Würste.**
Bringt uns Eure Kühe, Kälber, Schweine und Geflügel, Lebend oder Geschlachtet. — Wir bezahlen höchste Preise.
SCHAEFFER-ECKER CO. - HUMBOLDT, SASK.