梅艷芳組藝人基金會

九月中舉行唱會

望能邀全港歌手出席，預計籌款四百萬作善舉。

藝人藝事

雜誌刊登去年藝人收入，梅艷芳以全年收入二千四百萬排名第三。她承認八八年收入不俗，但沒有二千四百萬如此多。

梅艷芳謂本身收入雖算豐裕，但支出亦不菲，手頭儲蓄亦不多，她謂一生人最怕是向人借錢，當日未成名時，家境普通，亦會以量入為出作原則，但成名之後，發覺向人借錢難，開口叫人還債更難。她承認有不少朋友曾向她借貸，現在她在街外未收的舊債，加上上次經營狗場被欺騙的一筆金錢，估計為數有四百萬元左右。她謂自己性格比較心腸軟，只要朋友開聲，她只要能力所及，大多會答應，但經此一次，她已決定今後採取「至愛親朋，賒借免問」為原則。

拍《奇蹟》時，梅艷芳曾與成龍提起朋友借貸事，成龍建議她大可以成立基金，類似「成龍慈善基金」之類組織，一切私人朋友租貸全部由基金會負責。阿梅謂她亦會成立基金會，但不會用私人名義，兩年前，她已有心願開慈善演唱會，但發覺舉行演唱會有太多瑣碎工作要兼顧，決定與港台合作，暫定在今年九月中舉行，由港台免費製作。梅艷芳以私人身份，邀請圈中朋友參加，她希望全港所有歌手均能出席，將分別以獨唱、合唱、樂隊等不同形式演出，只演一日，演出兩場，將邀請商業贊助及出售名譽券，預算籌款四百萬，用以成立一個「影視藝人基金會」，作為慈善用途。

•余蔚•

梅艷芳忍舊債，四百萬元沒着落，她說今後至愛親朋，賒借免問。

張與藝謀一段情

鞏俐未敢預料結局

在西安拍《秦俑》的鞏俐。

鞏俐只知與張藝謀兩情相悅，未知幾時能情花結愛果。鞏俐從八六年至今拍過四部電影，包括《紅高粱》、《代號美洲豹》、《西太后》及《秦俑》，四部戲中有三部與張藝謀合作，《紅》片及《代》片，張藝謀是導演與演員的身份，最近《秦俑》更做男、女主角身份合作做對手戲，兩人的戀情由否認到迴避，如今已是衆所周知的事。

對於感情的事，鞏俐早前在北京見到香港記者時，她說過自己是個敢愛敢恨之人，不會因任何壓力而放棄與張藝謀這段情。她更謂，自己未感到有壓力，至於她的感情生活會否對她的銀色事業有影響？鞏俐輕鬆地答道「不會！」。

鞏俐又說她知道許多人關心她與張藝謀的愛有沒有將來，她亦不想作太多解釋或承諾，只可以講他倆目前非常愛對方，至說不覺得自己是第三者。

鞏俐農曆年在家鄉山東濟南渡過，最近已返回西安拍《秦俑》，銀都本想請她來港為《西太后》一片作宣傳，她抽不出空檔。

鞏俐目前仍是中央戲劇學院的學生，至今年七月才正式畢業，一直以來都是外借學生。七月後她將按照國家高等教育部編排派到哪一間電影製片廠，仍是未知之數。

王玉環與劉玉婷生日各有所盼，一望早日結婚；一是個事業有成。

劉玉婷生日願望

拍片賺錢最實際

寧寧。

影視奇趣錄

王玉環拍拖11年

午馬僅送一枝花

嘉禾旗下的泛亞經理人公司昨日收到男友午馬的禮物，她透露與午馬拍拖十一年了他從來不送生日禮物，平常反而有買禮物給她，她覺得做娛樂圈的人不注意送花的不知是否演戲演得太多麻木了，拍拖這麼久午馬只送過她一枝花而且是她迫他送的。

拍拖十一年了，午馬的父母初期都有催他們盡快拉埋天窗的，到現時已不再催了。王玉環表示，兩人結婚只是遲早問題，目前午馬要賺多些老婆本。講到生日願望，她主要是身體健康，拍戲仍是順其自然。

另一位壽星妹劉玉婷今年剛好是二十一歲生日，她笑言過往多年生日，媽媽都是給她兩隻雞蛋做生日禮物，今年媽媽說她大個女，特別給她一封大利是。

劉玉婷來港仍未夠七年，她說香港人特別重視節日，自己在內地根本沒有慶祝生日這回事，最難忘的生日是初到港的第一年，她的表哥、表姐替她搞生日派對，玩至深夜非常熱鬧。

劉玉婷去年拍片成績不理想，今年生日願望除了身體健康外，希望拍多些戲賺錢。她笑言雖然是老土但是最實際。

台灣歌手王傑昨領取唱片公司給他的白金唱片。

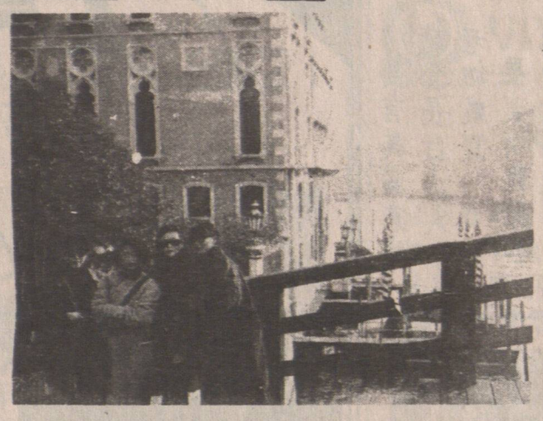

金燕玲、關之琳、王小鳳歐遊均戴上墨晶眼鏡，雖有星味，但不及何嘉麗聰明，起碼使人第一眼便認出她。

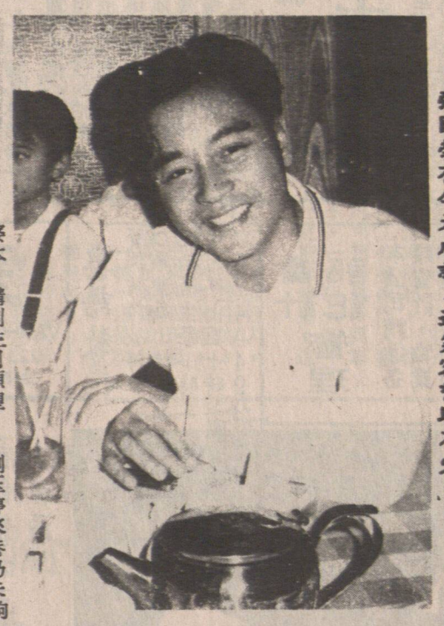

張國榮有今天成就，這笑容幫助不少。

關之琳無發言權

鍾志文拍女人戲

關之琳最近與友人一行十一人去了歐洲十二日，剛返港。她稱，此行人多意見也多，單是食東西也爭論不休，其中以金燕鈴、王小鳳最多話說，終日吵過不停，她連插嘴機會也沒有，往往要舉手才可發言。

鍾志文最近為電影工作室籌拍《驚魂記》，一改以往拍動作片路線，今次嘗試改拍文戲。

《驚》片描寫四個女人勾心鬥角，而目前女主角只定了林青霞、王祖賢、王小鳳。

京劇大師周信芳之子

周少麟赴台義演

台灣電視事業股份有限公司為紀念京劇藝術大師周信芳（麒麟童）九十四冥壽特邀其子周少麟赴台演出，周少麟已於昨午赴台，是次演出日期已訂於三月六、七、八日在台北市「國軍文藝活動中心」作三場義演，劇目為《四進士》、《烏龍院》、《清風亭》等麒派名劇，演出者有台灣京劇演員戴倚霞、魏海敏、廖苑芬、孫元波、吳劍虹等，除義演目的外，周少麟希望將他父親在戲劇藝術上之改革和發展，以及他本人對藝術之見解作交流，並欲學習與吸取台灣方面京劇之造詣及經驗。

周少麟昨日在機場表示，今次是他第三次出外為紀念父親而演出，八一年去過紐約，八五年去過大陸，今次同來後，將會籌備其首次在港的演出，年底又可能在港為慈善演出，他計劃屆時請大陸、台灣二地的藝人一同獻藝，但目前只是個構思。

「妾侍」被劃花

成奎安氣又惱

成奎安是汽車迷，最近重本投資，以數十萬代價購入一輛名貴房車代步，笑謂是他的妾侍，但新車落地第二日，便發覺被無聊份子故意劃花，使他又氣又惱，謂若被他發覺是誰人所為，肯定打餐死。

影視

王晶嘗試不同片種

王晶觀察今年賀歲片市道，發覺港產片表現欠佳，幾部西片却能逆流而上，賣座不俗，他認為無論港片及西片，只要能吸引觀衆入場看戲，都是一件好事，導演會建議各導演嘗試不同題材、片種，吸引觀衆入場，王晶謂大力支持，今年他拍片亦會有喜劇、鬼怪、嚴肅及女性等不同片種，作多方面嘗試。

中國糧油有限公司 世界米行

CHINA CEREALS & OILS CORP. LTD. RICE WORLD ®

239 E. Hastings St., Van., B.C. 100 GORE AVE. (Corner of Powell & Gore)

溫哥華喜士定東街239號 電話：687-4204 哥雅街100號（有寬大停車場）

春季大酬賓

三月一日 —— 三月三十一日

美國標準牌米王

品質第一，好煮好食，

粒粒靚，保證滿意。

原價$21·50

大減價只售$14·99

買二送一

★買兩包50磅庄美國標準牌米王，免費贈送100% Pure 粟米油3公升一罐。

★買一包送贈券一張，可於下次買米時送油。

各款美國絲苗米
泰國香米
澳洲絲苗
一律大減價

本公司爲加西最大之食米入口公司，一向以薄利多銷爲宗旨

金牌冠軍絲苗，遠近馳名，銷量第一。

總代理：美國皇冠牌，特別軟滑好飯味，公司註册米王之王。

美國第一牌，香滑可口，眞正絲苗米王。

泰國金章牌，香噴噴，軟夾滑，正宗香米王中王。

澳洲金冠牌，甘香軟滑，原裝米皇之皇。

本公司備有送貨專車六部，爲顧客服務，請撥電話：687·4204

總公司地址：亞力山大街730號（批發部）730 ALEXANDER ST. VAN.B.C.

哥街門市部：哥雅街100號（門市部）100 GORE AVE.（有寬大停車場，方便顧客泊車 CORNER OF GORE AND POWELL）VAN.B.C.

喜士定街門市部：喜士定東街239號（門市部）239 E. HASTINGS ST. VAN.B.C.

新到維力即食麵、肉燥麵、炸醬麵、媽媽麵、香辣牛肉麵、維力即食米粉、肉燥米粉，一律八折。

白砂糖1kg（2.2磅）裝只售50¢ 鷄唆櫻粟粉500g 裝只售89¢

美國糯米及泰國糯米50磅裝及10磅裝、五磅裝一律八折

新到泰國上等絲苗50磅庄平過九折特價$9·50 泰國上等香米50磅庄平過九折特價$11·99

中國絲綢進出口總公司廣東省分公司

China National Silk I/E Corp. Guangdong Br.

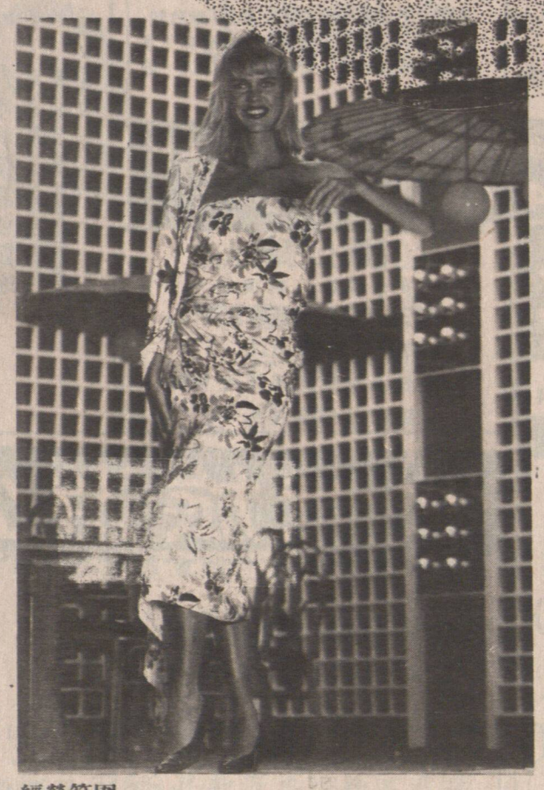

經營範圍

本公司是農、工、貿結合的經濟實體，統一經營管理廣東省蠶、絲、綢的生產、收購、進出口、內銷業務；經營商品範圍如下：

1）絲類：生絲、加工綫絲、絹絲、紬絲、綿球、落綿、絲綿、人造絲與合成長絲；

2）綢緞類：眞絲綢緞、人絲綢緞、合成絲織物、交織綢緞、扎染綢製品，以及眞絲、人絲、入絲、合成長絲與其他纖維（包括混紡纖維紗）的交織綢；

3）服裝類：眞絲、人絲、合成長絲針織品；眞絲、人絲、合成長絲及其與其他纖維（包括混紡纖維紗）交織面料的各類服裝；眞絲、人絲、合成長絲及其與其他纖維（包括混紡纖維紗）交織面料的綉衣、刺綉服裝，絲綿衣與綢棉衣；胸圍；

4）複製品類：金銀綫掛裙、絲綿被，刺綉畫片，眞絲、人絲、合成長絲的各種復製品（包括頭巾、圍巾、披巾、床罩、靠墊、被面、枕套、珠繡服裝、桌布等）

本公司並承辦以上商品的來料加工、進料加工、補償貿易、合作生產、合資經營等業務

熱忱歡迎世界工商界等人士與本公司發展貿易往來，以及進行技術交流與合作

Main Lines of Business

China Silk Corporation. Guangdong Branch is an economic entity integrating agriculture, industry and trade. We engage in the production, purchase, domestic sales and export of cocoons, silk yarn and silk fabrics produced in Guangdong province, as well as the import of the same.

The commodities we handle and produce are as follows:

(1) Silks: Mulberry raw silk, thrown silk, spun silk yarn, silk noil yarn, silk tops, silk noil, silk wadding, rayon, and synthetic continuous fibre.

(2) Piece goods: Pure silk fabrics, rayon fabrics, synthetic fabrics, mixed fabrics, shibori silk articles, and fabrics of silk, rayon, or synthetic continuous fibre mixed with other fibre yarns or blended yarns.

(3) Ready-to-wear garments: Various knitwear made of the above mentioned fibres, garments, embroidered blouses, and embroidered garments made of the above-mentioned fabrics, silk wadding jackets, and silk jackets wadded with cotton, and brassiere.

(4) Ready-made goods: Chinese wedding gown embroidered with gold and silver threads, silk wadding quilts, embroidered pictures and articles made of pure silk, rayon and synthetic continuous fibre (including kerchiefs, scarves, shawls, bed covers, cushion covers, quilt covers, pillow cases, tablecloth, beaded and sequined garment, etc.)

We also take orders for the processing of the above-mentioned products with materials supplied by customers and of such materials imported. We also enter into such agreements as compensation trade, cooperative production, joint venture. etc.

We cordially welcome friends from the commercial and industrial circles all over the world to develop business, exchange know-how and cooperate with us.

63 Wen Ming Road, Guangzhou, China. 廣州市文明路63號

Cable: "SILK" GUANGZHOU Telex: 44531 CSCGD CN Tel: 331750 FAX: 332995