奉命訪查洪門發源地
百架委路歷史區 聖蹟紀要

－平建簡－

中國洪門民治黨駐加總支部暨雲高華支部，訂於今年七月卅一日在卑詩省百架委路歷史區，洪門發源聖地舉行洪門在加拿大開山立堂，一百二十週年謁祖大典禮，又適逢是卑詩省省慶假日。緬懷我洪門先義叔父昆仲創業之艱辛，懷終追遠，以示我洪人後裔永不忘本之初衷。意義深長。

筆者奉籌備處之重命，昨與徐發起叔父，作先頭部隊，飛往百架委路埠，作實地調查，訪問及聯絡工作，並與省府歷史公園局洽商有關與洪門傳統式祭祖大典事宜，廿吉日晚乘西太平洋航空公司飛機由雲埠飛赴卑詩省北部干尼路埠，在該埠留宿一夜，翌晨廿八日駕車往百架委路埠目的地，沿途風景幽雅，蒼松參天，野花滿山麓，路途灣曲，大有在祖國少林寺景象，九曲十三灣之感，幸得徐發起叔父是卑詩通，駕車經驗純熟，老馬識途，便駕便談，很快抵步，得蒙省府駐百架委路歷史區公園局主任，堅，米沙，蒐集歷史資料主任，朝，慈地兩先生在場接待，首先領導參觀百架委路博物館，及巡視全區古蹟樓宇，回想前塵，使筆者感慨萬分。

▲圖爲中國洪門致公黨黨部全景

查一八五八年代，加拿大還是英國殖民地，卑詩省北部發現「黃金」熱潮，美國加省之華僑聞訊，紛紛北上加拿大，沿着非沙河流，到達卑詩省北部之百架委路埠，他們祇靠步行，幸運者，有騾仔代步，追尋「黃金」美夢，故北美洲有「金山」之稱，該批華僑是到達加拿大最早的開路先鋒，當其時百份之九十係屬洪門份子，其中有部份洪門叔父獲得黃金致富，榮歸故國，此後乃有由中國香港等地繼續移民來加，到達域多利立足開埠。

▲圖爲百架委路埠之一材藥堂

至一八六三年洪門叔父昆仲在百架委路埠，開山立堂，興建堂所，命名爲「洪順堂」，追念洪門在美國大埠之淵源。是洪門在加拿大之開山始祖，但不幸一八六八年九月十六日百架委路埠發生火災，全埠樓宇遭火殃及，災情慘重，該洪門堂所及其他華人之樓宇全部燒燬，迄一八七〇年洪門叔父昆仲始重建堂所，聞其時，在該地區有六千多名華人礦工，又至一八七六年洪門昆仲在干尼路茂士埠開枝發葉，建立新堂，定名爲「致公堂」，一八八〇年百架委路與干尼路茂士埠洪門昆仲聯絡，創設「義興公所」，計劃發展洪門基業於加拿大，一八八二年洪門昆仲又建立第二所會堂於干尼路福士埠，由該年起，全加洪門統一名稱爲「致公堂」。

百架委路埠之洪門樓宇，雖有百多年之久，古色陳舊，但經過省府歷年修葺，現仍頗堅固，全樓分兩層，樓外上層有騎樓，門前懸掛有中國洪門致公黨橫額，襯着一對木製對聯：「門外九連山秀茂，寺內三聖佛莊嚴，」該歷史公園局還保存着百多年來遺下之香案，忠義堂神台，五祖神台，及洪順堂年代簿記及各項文件，筆者發現文件中，在一八七六年代之洪門盟長是「陳煖大」先叔父，先鋒是「鍾孔佑」先叔父，又一八八八年代盟長是「何沃澤」先叔父。史料猶存。

▲圖爲五祖神台前門攝影左平建簡右徐發起

百架委路埠歷史區，每年有廿多萬遊客前往參觀，該歷史區之華埠除洪門黨所外，仍有下列各樓宇存在：（中文譯音）「廣利榮記號」：是當年華人最大商號，「華利洗衣舘」，由華人李華經營，是華人最初之洗衣店，於一八八六年大火前已開始經營，火燒再建，「勝記號」，是華人經營葯材店。

「太平房」是辦理華人身後事之機構，「孫協洗衣舘」。「隆德堂，（是飯店）現在省府改爲「隆德酒家」，由華僑主理，供應遊客中餐，茶點，「陳龍芳屋仔」，是華人之私人住宅，陳氏冬天捕禽獸爲生，夏天即淘金，當地西人稱華人礦工之住所。迨一九六一年本黨在域多利支部召開第十八屆懇親代表大會，以百架委路埠是經省府指定爲永久歷史公園旅遊區，乃議決將該洪順堂原樓業送與卑詩省政府保管，供衆游覽。

▲圖爲百架委路埠之一角

木本水源，聖地謁祖，足以激發洪人士氣，繼往開來，故略陳始末，以資共勉。

筆者與徐發起叔父在干尼路埠時，曾訪問該埠華商周就及陳炳麟先生，談及本黨謁祖事，安排早餐及晚膳之問題，因百架委路埠是歷史旅遊區，沒有餐館酒家能一時容納二三百人之設備，是故大多旅客及巴士均在干尼路埠停留，早餐後才繼續前往百架委路埠謁祖之偉大壯舉，認爲是該地區百多年來華人最高興之事，是我華人之光榮，故特別在他們開設之「新金沙餐館」爲我們安排早餐及晚膳，周陳兩位先生之熱情，筆者深爲感謝之至。

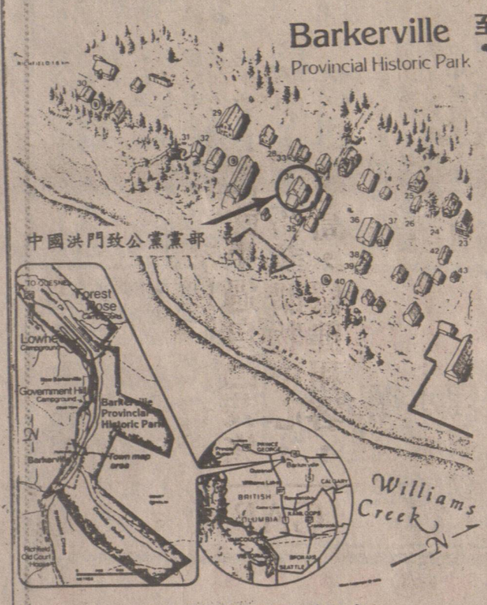

▲圖爲百架委路埠地圖

皇室村

售價由七萬二千五元起

三睡房城市屋及兩睡房或三睡房花園柏文。設備包括：全新三件頭GE牌電器用具，不同顏色觀地氈，磚砌火爐，室內游泳池及蒸氣浴，地下停車場及宮庭式文娛中心。

Office 421-7708
or 689-4033
after 5 p.m. 521—3034

Tudor Village

Priced from $72,500

3-bdrm. townhouse & 2 & 3-bdrm. garden apts.
FEATURES: 3 new G.E. appliances, colour co-ordinated plush carpet throughout, brick wood-burning fireplace, indoor pool & saunas, U/G parking. Tudor Inn Rec. Centre.

Open for viewing
SATURDAY and SUNDAY.
1 p.m. - 5 p.m.

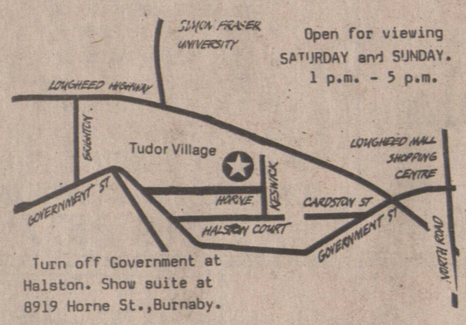

Turn off Government at Halston. Show suite at 8919 Horne St., Burnaby.

陳宗怡：二九八—八五五五
百信實業
六八四—八〇二五

△乃路六〇七八號，十八年新三睡房，地溜44X145尺土庫完成，一廳兩房廚浴齊備，價十二萬九千九，地方便，近巴士學校。

△2165 CAMBRIDGE 一廳兩房小平房。位柏文區街角三千方尺地，土庫一睡房，西人業主保養不俗，七萬九千九，機會難達。

△緬街西古典式四組合法柏文3789 QUEBEC內部全翻新，兩組兩睡房（業主可自用其一），兩組一睡房。年收租一萬九千五，淨入息萬五元，開價十五萬八千。

△東區近乃路夾38街，全新大屋，土庫一廳兩房洗衣房廚浴全部完成，雙車房，標準十七萬三。

△列治文11671 KING ROAD 七年新雙層式孖屋單邊出售，樓上四睡房，正層大客廳廚房40乘百二尺，只八萬九。近街五組小柏文樓宇多利，石米外牆年收二萬，開價廿一萬八千。

△本拿比 BRENTWOOD 經濟兩房兩廳花園公寓保養如新，面積一千尺，另有土庫儲物洗衣，只六萬九千五，不用打理剪草。

DOGWOOD RLTY 多活實業公司

胡鶴洲 KEN WU
公司電話：876-8841
住家電話：420-1851
420-4962

商業樓

8. 商業兩舖位，樓上觀住家，四年新磚樓，急賣廿四萬，可開餐室，右鄰快速車站。
9. 戰士街商業樓兩層十五萬
△東區柏文十組17年新，年入四萬，交通便，四十四萬。
△京士威商業樓兩層，樓上住家廿五萬抵買。
△柏文廿四組，每組四萬余。

生意

5. 旺區大雜碎館四舖位，租平年期長，百余座位有酒牌，特價九萬元。
6. 喜士定46位兩個舖位，租期好日營三百余，特價五萬
7. 喜士定牛扒西餐館，七十二位有酒牌，地旺租期好，七萬元
△果舖連屋三層九房，另有舖一間，日營三百，讓十四萬九
△七街東二四三二石米屋，有四房，連土庫，平整足辣，好地點，交通便，十萬九千。
△新屋兩間剛完成，土庫有兩房東28街，3139號近蘭夫街口取價特平十六萬五千元每日下午開放。
△新屋乃磨夾八街，土庫完成，風景美，交通便，十七萬。
△京士威乃磨五房，兩廳，西人保養如新，交通便，十二萬七
△近PNE新屋，土庫完成，十四萬二。
△六年新城市屋，兩層三房兩廳，屋內美觀，七萬五。

UNITED REALTY LTD.

3879 OAK ST. VAN.
公司：736-3831
Richard Ning 任先生
傳呼機687-7711 #7575

△唐番餐館，京士威夾魯拔，五十個座位，開價四萬五。
△唐人街　屋地，37尺，可代建。
△近唐人埠，兩房一廳，土庫完成，地細，開價八萬余。
△西區　屋，有土庫，收千二元租。
△唐人街屋，租地，三房一廳，有土庫完成開價八萬九。
△唐人街五睡房，土庫完成，兩單位，大部份翻新，廿五尺地，有後巷。
◎免費估價，代建新屋

Dogwood Realty

柯其毅 KEN AW
公司：876-8841
住宅：327-1687
中文留話：667-0813

生意房屋 免費估價

▲本拿比新式大屋，地大風景好，屋主離埠降價急賣，十九萬四千元
▲唯一市中心修車房，生意穩定，有發展前途價六萬元。
▲列治文近購物商場，四舖位，無管理麻煩，價七十萬元。
▲桑拿浴室，近華埠，租約好，五千尺面積租二百餘元，月入近五千價七萬餘。
▲WHISTLER滑雪區，有三睡房單位，面積大，設備好，急賣價八萬餘。

大成產業有限公司
GRAND FORTUNE REALTY LTD.
206-200 E. PENDER ST. VAN. BC.

湯天豪 Howe G. Tong
公司電話：687-7979
住家電話：325-0527

◀經營一切房地產買賣生意▶

★本公司免費代客估價一切物業★

▼校睡風新，房景式大屋，上層有三睡房二廳，並一，地六十乘二，定有廳巴，〇三，價十士，業主，萬來到十唐，蔚近九千人乘二埠，本學

▼租一好賣收，客五商地，前好〇業價。途八樓，位士共，開顯敏三價尼磚間，卅市建舖，六區築位，萬，五交面地，千通對寬，元必大經商七之場十尺道，乘

▼近唐人埠可，二改可，千建經商，元高營業樓，樓零售，定，售，價前和地寬，十途批發廿五，二無限等多尺，萬九千現種乘一，千，每生二，僅月意

▼本拿比鹿湖區，水道經劃則師，廁，平方尺，美如特，皇宮內別新屋，開有設四計，價廿建築近京，睡一房築三，士，萬九廳總威，千，面夾帝，元三積帝，套約國

▼觀屋位下乃街，最乘廳一，下層有一夾廿，適合貳〇層，現睡八，重〇有，出一街，建大（一租每廳，新屋租月，上屋，價十二層，約地，八萬九百寬，千元五千元十房，）一二

▼開窗，上好，價，每入，八月層息，萬三睡孖，千熱收房屋，水租二，暖共八廳，氣共，位設百，備，九菲，下十里沙，近層街，學元及，有京校，二士，鋁睡威，交房，質玻一，通璃，璃廳，

▼減價出售廿四萬九千元。

▼全五街，新萬，孖五，屋千，位通元。

▼SEARS 百貨公司，南邊，SINPSON 每邊，有三睡房，一邊，自己住，二廳，二，出，套，租水，另廁，一邊，高，以爽，幫土，助庫，銀，行，付款

▼三，廳，年，共，主，三人，套，房，水有，廁，廁所，商，樓，場近，樣域，樣多，方利下，便街二，夾睡，開四房，價十一，十一廳二

▼中型士，位，多，旺，生，盛意，市出，區售，萬，，元，人，蔬，山菜，人，生，海菓，，，前年，途營，極業，好額，約六，備，

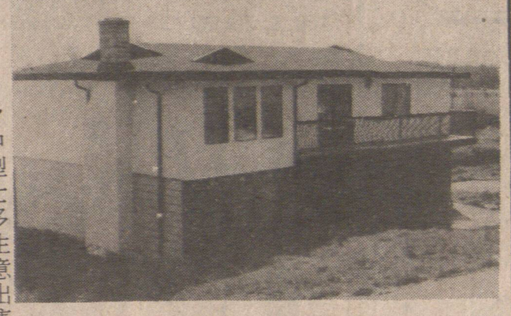

業主減價廉售
從十九萬減爲十七萬元

三年新屋，位本拿比南邊，地六十乘一七七，近公園，風景秀麗，上層有三睡房二廳，約一千五百平方呎，樓下有二睡房二廳，及大廚房，共三套水廁，減價十七萬元。

林文和
MICHAEL LIM
Res. 274-7278（住宅）
United Realty Ltd.
3879 OAK STREET, VAN, B.C.
Office:736-3831

▲東區二睡房近乃磨廿四年新，卅三尺地，九萬九千五。
▲東區柏文地，兩睡房屋土庫完成投資機會，十二萬餘。
▲近緬，兩睡房柏文，保養一流，六萬餘。
▲列治文三睡房靚屋兩間，四十尺地三年新業主急賣，十三萬九千以。
▲素里埠建屋地六十二尺，三萬餘急賣廿七萬九。
▲翻甲十九京畝半地，三睡房屋，
▲東區二睡房卅年新，石米新土庫完成，十萬餘。

柏文投資

▲西區十三組石屎樓，一睡房有十組，二睡房三組，50X140，廿四年新，保養一流全租滿，開價五十九萬五。