英專家發明新疫苗
預防蛀牙效能極高

以猴子作實驗証明並無副作用
若証實絕對安全便供人類試驗

醫學家們已研製出一種疫苗，希望這種疫苗能使牙齒不致被蛀而成齲齒。在西方國家，人們因大量吃糖而使牙齒受損。

倫敦蓋氏醫院免疫組組長萊約教授說，試驗証明，將猴子餵以含糖量極高的食物，其中進行過免疫的猴子蛀牙機會少達百分之七十。

萊約說，在過去其他預防蛀齒疫苗曾被放棄，因爲担憂可能對心臟產生有害的作用。但是，新疫苗對猴子進行試驗，經過八年的研製，並無任何問題。

他說，希望一俟經毒理學研究証明上述的疫苗絕對安全之後，便對人類反覆進行試驗。

蛀牙是由細菌引起的，細菌將糖轉化成酸，酸侵蝕對牙齒起保護作用的珐瑯質。這種疫苗就是要增强用來對抗這種細菌的抗體。

消除前王室痕跡
伊朗大事整肅
軍政及各行業千餘人被撤職
使用有王室徽號信箋者處死

德黑蘭電台報道，一千多個政府官員被指與前巴列維政權勾結，已經在新的整肅中被撤職。

宗教領袖科曼尼猛烈批評班尼沙德總統的政府工作無表現之後，便集體解除官員的職務，計石油部六百廿二人，道路及交通部三百廿五人，伊朗電台和電視機構廿五人，德黑蘭大學六十九人。

科曼尼上星期五說：「如果他們（政府官員）不能工作，便讓他們離職，我們可以找有工作效率的人接替。」

科威特通訊社由德黑蘭發出的消息說，陸軍參謀長亦命令所有陸軍單位整肅部屬，清除所有廢王的痕跡，拋棄所有廢王的徽號。

參謀長說，他是依照科曼尼的指示行事。科曼尼上星期亦宣佈，如果發現官員使用印有巴列維政權獅子太陽眉形徽號的舊公事信箋，便會將他們處決。德黑蘭電台說，撤除德黑蘭大學被指與巴列維政權勾結的六十九個講師、學生和職員後，大學被整肅的人數已達五百五十八人。

伊朗中央銀行今日稱：自美國及其西歐盟國爲迫使伊朗釋放人質而實行貿易禁運以來，伊朗的通貨膨脹上升到百分之四十左右。進口貨物的價格提高了百分之五十以上。

中央銀行說，貨物仍可運入伊朗，但由於波斯灣地區甚至歐洲的中間人爲迴避禁運而索取佣金使進口貨物大幅度漲價。

這一分析使班尼沙總統昨天提出的警告具有更重要的意義。他說美國正期待着用通貨措毀伊朗。他說：「如果我們輸了，那將是全面的失敗。」

但觀察家們認爲，總統也無能爲力，並且認爲他最近發表的强硬聲明是試圖讓科米尼相信，他正在認眞地解決伊朗問題。

美歐實施禁運以來
伊通脹加劇
達百分之四十四

比舊式快50倍
日專家發明
電腦新元件

一位日本物理學家星期三說：他成功地發展一種壽命長的電腦元件，並預測這種電腦將帶領電腦進入新紀元，能比現有的電腦計算快達五十倍。

物理與化學研究所的巨田博士說：這種新的元件，稱爲「約瑟遜接合元件」，可以大量生產。它的化學性較穩定而機械性則比美國IBM以前發明的一種爲强。

約瑟遜接合元件優於現有的元件，敏感度、計算速度和電力消耗都係電晶體。

日本科學家預測，約瑟遜元件將用於地球物理實驗中高度敏感的流動計及通訊衞星高度敏感和高帶寬度接收器。

加省公務員加薪佳訊
公校補助提至一億

（三藩市消息）加省議會兩院聯合預算委員會，昨輕易取得關於省府公務員加薪問題的協議。

委員會議決，省級公務員及高等學校職員廿二萬一千人下年度加薪及福利共百分之十點五。

布朗省長及各主要公務員組織，均同意此一加薪數字。

加薪問題爲上下兩院爭論最烈之點，此問題解決後，預算案可希望於日內通過。

委員會亦通過，提高公校補助將近一億元。

世界新聞

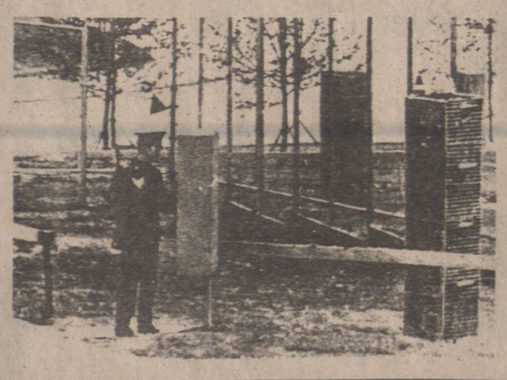

奧運熊．電子網

莫斯科參加奧運會，成爲第一批開始練習的隊伍。右圖奧運村周圍設置的電子感應器，保安森嚴。

⇦⇦左圖是叙利亞拳角選手，抵達

鍾天賜 876－4575

(一)四個單位入息樓 642 E. 10TH AVE. 33×122. RT－2地，三單位各一廳房，土庫單位兩房一廳，廚廁，餐爐雪櫃具全，士德古牆，鋁質窗，各自門口出入，煤氣，暖氣，月收$806.（九月份後收$867）每月支出$172. 取價$105,000 投資好機會，請切勿打擾住户，

(二) 99×122呎柏文地在第七街夾FRASER街，投資建築好機會

(三)八層商業大厦在喜士定夾緬街街角，樓下銀行，西藥房等：以上各層：醫生，牙醫師，律師，會計師及其他大商業機構，年收租十九萬，價一百餘萬，投資華埠好機會。

伍澤濂 733－5743

餐館連實業出售，位埠邊小鎮，營中西餐，有烈酒酒牌，七十座位，生意興旺，每月生意約一萬六千元，利錢特深，中西餐約各佔一半，營業額不斷在增加中，

這是你的機會，餐館生意連實業，祇售二十二萬五千元．先到先得。

頃士威小型雜貨店，用具新式，每日生意三百餘，車輛來往頻繁，具潛力，店主急賣，取價一萬六千元，價錢有商量。

伍澤森 327－7842

(一)市中心區雜貨店，出售大量鮮花生菓，上等設備，每日生意四百餘元，有長批，並有一廳房可住，前途大好，潛力未盡，開價三萬五千元另點貨。

(二)唐人埠區內小型雜貨店，每日生意約四百元，有長批，並有一廳房浴室廚房設備，適合中年夫婦或妻子入息，每年淨入純利萬餘元，上等設備，機會不可再，平賣二萬元另點貨。

(三)高價收買舊屋及標準地，或代建新屋，免費估價。

阮廷犖
254－7333

阮廷犖君現加入本公司爲僑衆服務。阮君畢業於卑詩大學，居本市多年，對本市地產情況熟悉。深望阮君新知舊雨，遠近僑胞，如有房屋買賣或對地產問題委託阮君自當竭誠服務。

△本汝比旺區西餐館生意七十座位，華麗餐房，生意好發財易，開價五萬八千。

△唐人埠餐館生意，有發展潛力，開價六萬三千。

△威廉街近乃磨，兩睡房屋，土庫完成，可接充低息按揭，開價八萬一千。可還價。

Success Realty Ltd.
REAL ESTATE and INSURANCE
145 KEEFER STREET VANCOUVER
辦事處新電話：687-8899
代理置業投資
汽車房產燕梳
各行生意保險
我們的商業燕梳保險最平
平過人服務好
勿遲疑快快來
保證滿意
本公司服務時間：星期一至星期五：
九時至五時半 星期六：九時半至一時

實事實業燕梳有限公司

Hayes 希氏實業有限公司
& Associates Realty
2786 Barnet Highway,
Coquitlam, B.C. V3B 1B9
Telephone: (604) 464-5566
REALTY WORLD
張嘉綸
PETER CHEUNG
住家電話：465－5906

(一)科學農場位於美寶列治五十畝，三萬方呎商業地出售，位於美寶列治五年新種植四萬二千呎，每方呎二元，潛力大。

(二)唐人埠西餐館出租，座位百餘，新裝修，有酒牌，利潤多，按金少，有住。

(三)商業樓及倉位，面積八千七百呎，約四萬餘元，開價七十三萬。

(四)有位於美寶列治，住四週柏文，東主急讓，開價十九萬九千，入息多，生意及實業工業地。

(五)品場主要供應來源，市場無需現金。可做生意。

雪宮酒家
Snow Palace Restaurant
236 E BROADWAY VAN, B.C.
Phone 874－0819
營業時間：每日上午十一時半至晚上十時
星期一休息
名廚主理 經濟美味 豐儉隨意 用料最靚 招呼週到 冷氣調節 歡迎光臨
融名北方菜

KINSON CHAN 陳健鏞
建成實業有限公司 溫哥華
KINSON REALTY LTD.
RM. No. 11A - 501 MAIN ST.
VANCOUVER, B.C., V6A 2V2
BUS. 685-1821
RES. 321-2121

△內外翻新潔白二式睡房大屋兩間，，，，有另火土爐庫。街萬屋百，零四元位起五組千，。

△全部裝修好，露台及車房，新交通闊，好九學校廚房便百天，，，，

△夾連富等七僅一售八號萬，好，售入千十五萬，，，

△十六街東七，保養良王客負責雜貨店，，，

△設備完善，，，Downtown Robson

△位四，好批約千元，，租地僅，好售批七十約二費

△益四萬八位萬，八廿二，適年中，售多十六，

△西餐館生意好，，，，Commercial & Grant

△備北小停車場，士巢去年生意萬約卅萬，實業，

△生意四百餘元，有長批，並有一廳房可住，前途大好，潛力未盡，開價三萬五千元另點貨。

△生意約四百元，有長批，並有一廳房浴室廚房設備，適合中年夫婦或妻子入息，每年淨入純利萬餘元，上等設備，機會不可再，平賣二萬元另點貨。

△高價收買舊屋及標準地，或代建新屋，免費估價。

BLOCK BROS. REALTY
6550 E Hastings St. Burnaby B. C.
蘇迢毓 CLIFF TO
公司291－2881 住家939－3820
687－7711 PAGER 7365
精通國粵台英語，竭誠爲同胞們服務，免費估價。

▲退休急讓，北本汝比，附近柏文區，小型雜貨舖，每日生意三百五十到五百五十。淨賣生意，一萬二千元。

▲溫哥華東區廿七街及菲沙街，全新屋，地大，三十九乘一百四十三。三睡二浴，一四二四平方尺，雙車房，近學校買菜，巴士，好鄰居，可選地氈顏色；十四萬五千元。

▲新西區雜貨孖舖物業連三睡二廳一浴，共開價十九萬七千元。

▲PENTICTON埠 EDDIE'S餐館生意物業出讓，一八〇座位四十四車位，八千平方尺，七九年一月至八月總收入共三十萬，開價七十九萬五千。

▲PENTICTON J.J. 飯店，生意及物業出讓，二百座位，四十六車位，四千五百平方尺，兩個月收入九萬一千。開價四十二萬五千。

▲雲哥華東區，六睡三浴二廚，雙車庫，安靜住宅區急賣，地三十八乘九十九。住家入息均宜，只售七萬四千九。

胡鶴洲
KEN WU
(CENTENNIAL RTY)
電話：420－1851 438－1455

▲近PNE八組柏文月入千七賣十七萬，入息十一厘。

▲緬街餐館，座位四十日營三百元，讓三萬元。

▲新屋位域多利夾五十四街，足辣，取價十二萬。

▲蘭夫夾四十二街靚屋，五房兩廳，售九萬五千七。

▲亞佳老街七九四八號，五年新，售十三萬。

▲十一街，九百號，果舖士多連屋，約六房，只讓九萬五千元。

▲唐人街TOWN HOUSE四年新，兩層三房，只賣四萬六千。

▲四十五街夾域多利，四年新連土庫，取價十三萬五千元。

▲香檳區，九年新屋，闊辣，樓上千五尺，富麗堂煌，十六萬七千。

▲喜士定街一舖實業賣肉類，開價十一萬。

▲七萬元屋多間，近緬及乃路。

▲近唐人街，五房兩廳連土庫，開價六萬三千元。

加拿大永康人壽保險公司
華人代理伍偉權
對燕梳研究有二十多年之經驗，個別之所需各有不同，凡對兒女大學教育準備金，家庭保險，房屋抵押，疾病和意外保險入息保險減低入息稅，退休儲蓄金，生意股東等各種保險，如蒙賜詢，請電話極表歡迎。

華人代理
Quon Eng 伍偉權
The Citadel Life
511-1755 W. Broadway
Van. B.C. V5J 4R5
TEL. 324-2039
736-6637

李偉運輸公司
專運送兼辦理香港移民出入口行包裹，并家具什物搬運，有大棧房代客存貯。
晚間電話：二五四－三〇六二

活氏傢俬電器公司
WOSK'S LTD.
62 W. Hastings St.
Vancouver, B.C.
Phone: 685-0111
活氏傢俬電器公司
本公司經營四十年，現擴張營業共開支店十二間，向蒙華友光顧，不勝感謝，茲爲便利起見，特聘請袁金榮君（Mr. Jimmy Yuen）爲各位服務。本號專售各名廠彩色電視機，電爐，雪櫃，洗衣機，盤碗機，家庭用具，枱椅床，地氈，其他各種傢俬俱全，貨多選擇，價錢相宜，如蒙光顧，請與袁金榮君用華語接洽，極表歡迎。

永隆銀行
WING LUNG BANK LTD.
●經營一切銀行業務
●竭誠服務僑胞
●港九均設有分行，歡迎函詢委辦

香港德輔道中45號
45 DES VOEUX ROAD, C. HONGKONG

Hong Kong Driving School Ltd
香港駕駛學校
地址：域多利街五八六九號
師資優良 經驗豐富 設備完善 免費接送 中英講授 交通標誌 兼設室內 電影課程 可向政府 申取補助 五十元
電話：學校321－3722 馮君：433－0303
方太：298－4623 蘇君：291－0159

桃園
HO INN CHOP SUEY
79 East Pender Street
Vancouver, B.C.
684-3743 684-4822
大議小酌 豐儉隨意 僑胞光顧 無任歡迎