瀧崗

歷史小說

大梁布衣（七九）（壘庵）

黨中向例：捐助千金者：即予以較優之職事：異于尋常黨員：朱錫祖以烏舉止倜儻：手腕豪奢：乃使之充交際科一職：將以聯絡各地之黨徒：安爲接洽者也：

烏託以新黨員而派予差委：歡然受命：黨中諸人：亦無異詞：獨張紹武竊竊疑之：諸黨員各有其身家執業：獨是人乃自稱無業游民：匿其身家不告：而用財揮霍：一擲千金：茲可疑也：以我計之：是人不應遽派優差：當嚴行監視：

朱錫祖曰：君殆疑彼爲官中間諜耶：張曰：是何待言：公須知之：清帝世宗：雄猜險狠：然彼所信任之疆吏：厥有三人：此三人中：田撫軍即居其一：大略雄才：詎容忽視：難保不探聞吾輩行徑：密派間諜：混入此中：履霜堅冰：當防于其漸也：

預言之迷

清癯一

近來「預言」幾成一種不可思議的神秘：你！儻若不相信：指爲吾中國學者頹廢沒落：和思想上獻亂而露出的無聊文字：那末像外國威爾斯：斯摩斯亞爾倍洛克：什麼大家都認佗叫作「預言專家」呢？且目爲「預言之聖」：尊重得萬分崇高：可見並非是沒有憑據：不過淺識的人們：蟄伏在懵懂糊塗的氛圍裏：所以不論那一個刼數：終不會前知：但到禍害臨頭：方纔明白：然而已經不及避免了！

我姑置世界上大事如戰爭等等不談：縮小講現在的滿洲僞國：那末像外國威爾斯：斯摩斯亞爾倍洛克：什麼大家都認佗叫作「預言專家」呢？且目爲「預言之聖」：尊重得萬分崇高：可見並非是沒有憑據：不過淺識的人們：蟄伏在懵懂糊塗的氛圍裏：所以不論那一個刼數：終不會前知：但到禍害臨頭：方纔明白：然而已經不及避免了！

兩句話兒：「建統」就是宣統：境外血如縻：「建統」就是宣統：初起日人土肥原等：想在東三省建立一個「明光帝國」：後來沒有成功待挾溥儀出關：到了今日：就有一康德」年號的出現：「二十六」就是應著世界大戰：須到千九百三十

點哉張紹武：一言洞見此中癥結矣：

年某月某日隆裕下詔退位時候：溥儀在位僅僅三年十二月五日：從他之變名來投也：杜受田撫密命：投入彼黨：偵察情形：以爲內應：杜知凡屬秘密黨員：皆應毀家抒難：特于入黨伊始：慨然捐助千金：且利用彼中小頭目爲介：將以堅黨首之信：

（未完）

太剛則折．太軟則廢．

（漢書儒不疑傳）

八年方開始：到這時候：所謂滿洲國中的傀儡：像木人頭一般：隨人左右：又應著境外血如縻：唯有坐以待斃的一法：舍此是沒有出路：廿一歲以下的青年：又須獲得父母要求得像清亡的當兒十分安全：咦的許可書才行：

！那真是在黑地裏夢想了！這幾句話：雖則是近於譏諷家的談吐：細細體味：也有些前知的推測：恐怕將來逃不出這個刼運罷！

▲按照美國規例：現在想得到一張非職業的駕駛員執照：請求者至少能單獨飛行二十五小時之久：但在廿一歲以下的青年：又須獲得父母的許可書才行：

▲在墨西哥的婚宴中：蜜蟻是當作菜餚吃的：

海外譯屑

（冠）

▲全世界人類所說的語言：大約有三千四二〇種：

▲美國公家機關中犯罪的犯人：一共有一八、〇〇〇個：

▲墨一個常住在美國塔干薩斯州克里拜納城的老者說那裏從前是以馬代車的：但在黑暗中走路：那馬的頭尾兩端：必須掛以燈炬：用代信號的：

▲俄國某飛行家的高空飛行紀錄：雖尚超過美國賽脫爾氏Settle的紀錄：有一千尺之多：但因俄國不是國際航空聯合會的會員國：所以這個紀錄認爲是非正式的：

巨猿圖強姦女童

▲被鄉人追至河畔亂棒擊斃

斐島井里文屬瓦勒某宅所豢巨猿一頭：日前脫鎖逃出：見一獨行巫女：即奔前緊抱親嘴：且欲推置樹下：解其花裙：該巫女駭極狂呼：鄉人齊集：巨猿逃去：巫女手部已被咬傷：衆自後追捕：該巨猿在別一道上：又遇一女童：故態復萌：衆已追至：巨猿復逃：窘急中逃至一學校內：跳上屋頂揭瓦逃出：及逃至河畔：無路可逃：遂斃於亂棒之下：

感時

吟壇　黃祝三

羊到眞亡鳥亦哀　問誰隻手挽傾頹
投筆漸無定遠才　請纓薄有終軍志
獨憐武穆阨姦囘　敢道張巡誠傑士
書上朱雲志未灰　鯫生每動龍蛇感

其二

混混龍蛇劇可哀　模稜世事便無才
聯盟修好原兒戲　協定言和是鬼胎
燕雀處堂誠足慮　豺狼當道不勝災
却憐東北遭倭蹂　博浪椎秦志豈灰

韓青天與何愛國

某君談：各省中：有兩特別主席：一爲魯之韓復榘：吾人每於報端：

雲埠華區最大最好之酒樓是

北京酒樓

（話電）五三壹廖矢

每日午后一時開至晨早三時

拔萃柴炭公司

800 Taylor St.
Vancouver, B C.
Phone Trinity 6301
〔話電〕寸汝地六三零壹

本公司常有威靈頓煤炭、生晒乾松柴、供送快捷、價錢相宜、

司理吳季謙

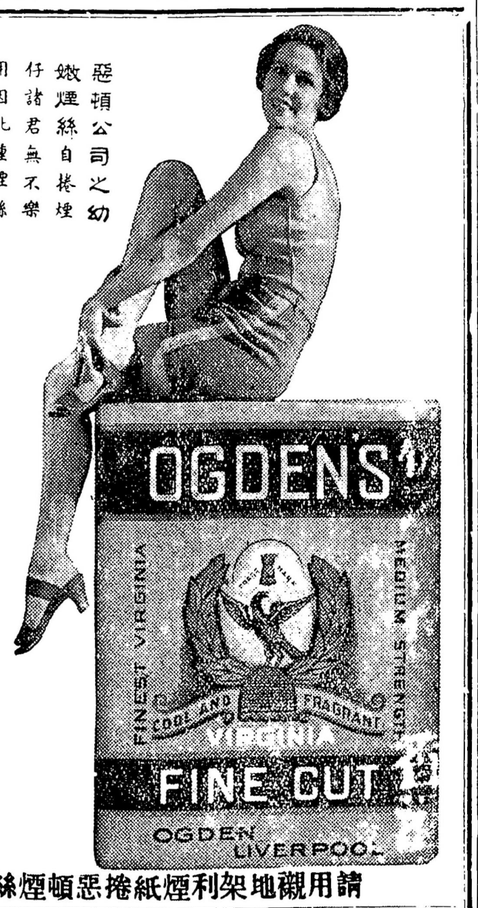

惡頓公司之幼嫩煙絲自捲煙仔諸君無不樂用因此種煙絲較易捲成煙枝而香味亦更爲甘涼清香．．

存貯換物紙牌

請用襯地架利煙紙捲惡頓煙絲

贈品遷舖側邊擴張廣告

啟者鄙人製丸丹數年遠近傳名今研究新藥方名稱「除百靈毒丹」比勝前日花柳丹服後不降上之苦無傷身之理兼無悞工作能清熱血滑臟開胃百毒皆可除如不功效分文不受每罐三十六粒定價壹元如購藥貳元贈送除百毒靈丹一罐貿多照計要剪告白紙或前光顧存有鄙人傳單將付囘贈品自由擇取註明字到來從速寄上

林棟臣自製

大腎益精圓

都城 贊益堂主人林棟臣

到寄稅兼費郵包

Din Yick Tong 102 Elizabeth St. Toronto, Ont. Can.

固精益腎丸　每元兩五　每磅七元
專治腎家小便多數大便燥結陽具不舉手冷脚凍夜夢遺精陰虛癆咳交戰不耐久近虛濁膀胱受濕腰膝軟痛眼花耳鳴男女合服沁爛疳疔生肌散每盆貳元

搽干痔瘺膏　每罐貳元

除百毒靈丹　每罐廿六粒壹元　半打五元

專清熱血掃除百毒如不應驗原銀奉還註明用法藥方列便光臨奉上以上包郵費付到

鮮明藥材祖國正字膏丹丸散平沽

新到大帮

金利源興記　加拿大　雲南華

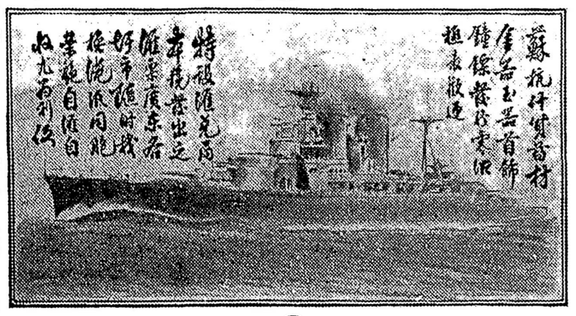

（接製）藥粉藥丸工精快捷
（代理）著名膏丹丸散

十净絲苗　一號絲苗　二號絲苗　新花萱粘　菜米瓜仁　水貨鹹魚　發行零沽　價甚相宜

天壽堂姑嫂丸

海狗鞭健腎丸

中外各埠商店均有代理
總發行　香港　德輔道中
Watsang Co. Gim Lee Yuen
87 Pender St. E. 75 Pender St. E.
Vancouver B.C. Vancouver B.C.

溫哥華代理　活生行　金利源

醫生黃一平

統理男女老幼內外全科花柳奇難頑症
在別埠將病原詳細函告可能對症發藥
Yat Ping Wong 422 Columbia Ave.
Vancouver, B. C. 電話 Sey. 5978L

萬源昌　加拿大　雲高華

MAN YUEN CHONG CO.
102 Pender St. E. Vancouver, B. C.
Cable Address Mycco. Phone Sey 8657

新到上等油糖海味正地道药材俏蒙惠顧大小歡迎
各朱各日僑大增城等花萱粘白米苗絲絲苗粘貨味煙茶品顧平
埠云萬源昌謹啓

雲高華埠（美）（和）（棧）

▲精製腊味發行

本公司採用上等精製腊味發價取奇廉久色佳脆炙大人小各口之行貨之界嘉客律歡迎光顧一

原中興公司　Jong Yuen Hing Co.
112-114 Pender St. E. Vancouver, B. C.
Phone Sey. 4425

云高華埠

本號專辦祖國增城絲苗白米粘萱花新糖油海味正地道药材俏蒙惠顧大小歡迎

（代理）美國郵船華人客務

司理馬恒兆恒璧啓

Mee Wo Jan Co. Ltd.
517 Carrall Street Vancouver B. C.
Phone Sey. 8705