全利源紹記　德紹公司

雲高　GIM LEE YUEN LTD.
76-77 PENDER ST.E. PHONE SEY. 899-3239 VANCOUVER, B.C.

華埠　DUCKSHEU CO. LTD.
75-77 PENDER ST.E. PHONE SEY. 3239-899 VANCOUVER, B.C.

各種特別平沽貨品　滙兌廣告

本號專辦唐山上等油米雜貨蘇杭紋索磁器竹器鮮明熟葯參茸玉桂正渾春鹿尾巴蛤蚧大補茶接製丸散并代理大埠趙超常奇生行姚樹南譚樹彬滿地可陳達明等字號丸散如蒙賜顧貨價定必從廉批發也

本公司接理香港順利滙兌以來誠實與快捷久為僑胞讚美且粵省各城市村鄉設有郵局者均可達到與及接理香山各都金銀書信並有大小金錢找換如蒙光顧希為留心

源隆遷舖擴張生意廣告

域多利埠　維記　源隆
YUEN LUNG
P.O Box 322 Phone 2833
1501 Government St.
Victoria B. C. Can.

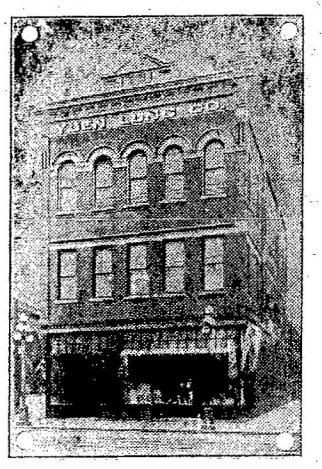

本號開創四十餘年選辦唐山油糖茶米京菓海味絲綢磁器各等貨色無不俱備至其貨色之鮮明久蒙贊羨各埠諸君光顧計價必從廉并接理香港源隆棧各客書信滙兌銀兩快捷妥當茲為擴張生意起見曾購置大樓一座現已遷至該樓貿易矣門牌壹千五百零壹號信箱三百二十二號電話貳千八百三十三號倘有委托照此賜來便即妥收願諸君留意垂盼

司理　何文
陳漢　啓

金源金舖新張廣告

本號特集雄厚資本專做金銀首飾生意特聘著名打金師傅揀選十足金葉巧造中西趨時男女首飾並由祖國購到大帮珍珠玉器珍奇古玩各國大小鐘鏢鑽石寶石文房用具化裝香品各種電器各欵鏡架留聲機器各種唱碟發售貨物名目繁多未及備載茲新張伊始取價額外相宜以圖久遠交易僑胞光顧留心是荷

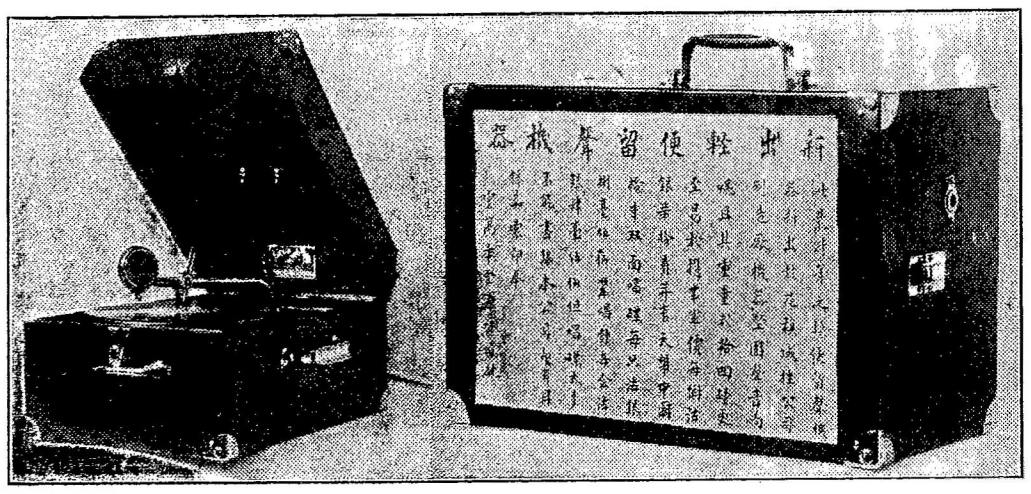

舖在雲高華埠片打街東門牌七十一號開張

▲電話（詩磨）三三九六

Kam Yuen Co.　Phone Sey. 3396
71 Pender St.　Vancouver, B. C.

金源司理人林沾　李奕柱
林元　林潤德啓

廣興祥

Quong Hing Chong Co.
Phone Sey. 2660
278 Pender Street East
Vancouver, B. C.

本號設在片打東街原日門牌二百三拾六号今遷往貳百七十八号開張專辦中西福食各江海味油糖茶米蘇杭什貨罐頭食物日逐用品并辦各省埠道藥材參茸玉桂正字號壽丹丸散俱全創辦伊始貨物格外鮮明價銀從廉以圖久遠交易如蒙光顧請照上列西字通信必定滿懷

▲電話（詩吗）二六六零

雲高華埠　廣興祥司理　人關耀崇啓

Quong Wah Co.
Phone Sey. 4891
45 Pender St. E
Vancouver, B. C.

諸君欲製最新型圖章
柳印珍瓏中西文件子？
請來
大華印務局
雲埠柳東街門牌玉號

代售馬利公司出害
鷄眼藥每包價銀三毛五
司理　馬玉球
黃廣權
余堯中
謹啓

萬勝隆

華埠　雲高
MAN SING LUNG CO
Phone Sey. 1431　92 Pender St. E.
Vancouver, B. C.

本店專辦祖國杭油醬菜水什貨海晏蠔油京果海味磁器碗碟各等書籍鑼鼓紋索地道藥材參茸玉桂壽丹丸散常有金耳環茵陳跌打卑胆卑腎核臭鼠胆花旗參海狗鞭發售諸君光顧特別歡迎

舖在片打街東九十二号
▲喊線（矢磨）一四三一

醫士　余躍瀾君
司理人　黃雲滉
黃信德

余朋和
甄永霖啓

經理廣州黃約生

寶生巧造金器首飾

大力自來精

特製四元加料
三元試服一元

生精補腎有二虎九牛之大力雖年老精虧腎委亦轉弱為強不童青年健將一索得男○遺精久濁夜尿腰膝痛耳鳴目眩腦虛寒痛經帶病男女先後天虛均奇效○奧術上壯陽藥之操腎潤精有傷衛生者判天淵

永安藥房

華埠

▲選辦各省地道藥材
▲自製各項膏丹丸散

止咳羚羌每両二毫九　宵驗脚氣丸每罎七毫
參茸補腎丸每打三圓　經驗健步養血丸　一圓
刀傷跌打丸每個五毫　正野山花旗參平沽
神效白濁丸每服一圓　新到唐山靚鞋線襪
斷根癖葯每罎銀五毫　正洛士利笠衫靚面巾
八寶光明眼環每罎三毫五　各色頂靚舊茶發售
通利大便調濕毒丸壹圓　涂體各欵香皂平沽
花柳掃蕩丸每罎一圓　中西墨水頂靚香水

本號自製中西送禮麻糖發客
諸君光顧格外歡迎郵費貴客

零沽自理

WING ON CO.
32 Pender St. W. P. O. Box 1254

▲電話（詩無）二四〇四
舖在片打街門牌三十弍號

司理人　楊金樹
朱卓臣　全啓

三民旅館

雲哥　華埠
SHERMAN HOTEL
Phone Sey. 1509　176 Pender St. E.　Vancouver B. C.

▲旅館廣告

三洛雄封。民權發達。旅客如雲。館人供食。三時得所羈棲。民團乃為安堵。椅淨窗明。旅行者何妨駐足。遊人雅客。館穀者愈具深情。且水火既濟。晨昏利用。不我遐棄。願為東道。講線壹五零九

司理人　羅齊芳　馬崇廣
趙不鉗　伍義于　啟

廣源生

雲高　華埠
KWONG YUEN SANG CO.
178 Pender Street East
Phone Sey. 3046　Vancouver, B. C.

啓者本號由唐山辦到大帮增城絲苗米油糖京菓各江海味雜貨罐頭日用食品俱全發行零沽批價從廉茲新張伊始以圖久遠交易如蒙惠顧額外歡迎

喊線（詩麼）三零四六

司事人林栢旋
榮啟　披露

現時遷往緬街夾片打街山尾梳銀行二樓五號

溫金有狀師樓

◀移民局事務理料衛門◶
W. A Cumyow
Can. Bank of Commerce Bldg., — Phone Sey. 2240
501 Main St. Vancouver, B.C.

內照常辦事
有蒙委託請移玉面商
溫金有啓

▼○▲催繳股份部佈告

啓者日前發出雲埠致公堂洪門實業公司之股份部經蒙認股數過者已登報端茲公司已舉定正式職員接任辦理凡各埠公堂前接有股份部不論有無認股數目於六月廿號以前將股部寄回大漢公報彙齊察核以清手續另行再發第二期招股部而免混淆是所切盼

十一年五月廿八號

域多利埠致公總堂
雲埠致公堂洪門實業公司啓

▼○▲域埠致公總堂通告

案據金門致公總堂二次懇親大會議決第六章續修洪門根本章程第三節厲行徵收年捐報名之期遞年以六月一號以前為結束繳來之銀隨收隨滙限至十二月一號以前要繳清當年經費等由仰　各分堂即便遵照從速集全體大會報名徵收以速進行可也此佈

▲企霖文大衣裳舖新聞

男子各等衣着俱全
童子衣服在本舖弍樓

童子馳名英倫粗外衫裁做趨時雙襟闊邊皮鈕直袋領能變易皮扣腰帶輕身粗衣花格衣裡号數由廿四至廿六号定價拾弍元

CLEUDEN'S
HOME OF HART, SCHAFFNER & MARX CLOTHES
LIMITED
155 HASTINGS ST. W.