A 8 Freidus
The New York
c/o Public Library
476 Fifth Ave
NEW YORK CITY

א. סעמזעל און קאָ.

264 קווין סטריט וועסט

ווערטהער הערר

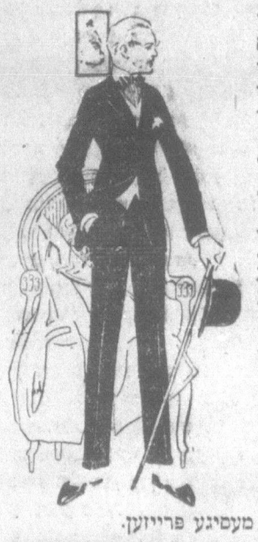

מיט גרויס פערגעניגען קענען מיר אייך לאזען וויסען, דאס היינטיגעס יאהר זענען מיר בעסער פארבעריי־טעט צו בעפריידיגען אייערע פער־לאנגען אויף "בייזלאר מייד" קליי־דער.

מיר האבען א גרויסען סטאק פון די נייעסטע מאטעריאלען און קאליר־ען, און אויך אימפארטירטע סחורות יע־דע איינע איז זעהר שעהנע נאוועל־טיעס. און שטאבילנע פאבריקאציע אונזערע קליידער האבען זיך אלע מאהל אויסגעצייכענט מיט זייער "סמארטען סטייל" און האבען ניט דעם מינדעסטען חסרון. און איהר וועט אלע מאהל זיין צופריעדען מיט זיי אזוי לאנג ווי איהר וועט זייא טראגען.

מיר פערלאנגען אייער פאטראני־זירונג און האפען דאס איהר וועט אונז געבען א געלעגענהייט אייך צו איבערצייגען אין דעם. מיר האבען מעסיגע פרייזען.

א פריהער בעזוך איז אונזער עצה. אויב איהר ווילט קריגען א שנעלע דעליווערי אין אייך צו קריגען דעם בעסטען אויסוואהל ווען מיר האבען נאך דעם גאנצען סטאק.

A. SAMUEL & CO.

264 Queen St. West

TELEPHONE ADELAIDE 1342

פרויען שטימרעכט דורכגעפאלען אין נאווא סקאשיא

מיניציפאליטעטען געגעבען דאס רעכט צו פארקייפען קיילען

האליפאקס נ. ס. מאי 10

דער ביל וועלכער האט געפארערט דאס אלגעמיינעס שטימרעכט זאל אויך מאווילינט ווערען פאר אלע פרויען פון נאווא סקאשא איז געבטען דורכגעפאלען מיט א מיאוס'ער מפלה. ביים ענדע פון דער זיצונג. דער ביל איז אפילו ניט דיס קוטירט געווארען פארן פארלאמענט און איז ארונטער געטימען פונם טאגעס ארד־נונג עפעס וועלנס וואלט איהם אן אונ־צייטיגער טויטקלאפ געגעבען געווארען מצד די פאליטישענס וועלכע האבען ניט געוואלט זעהען דעם ביל דורכגעהען.

ביי דער נעכטיגער זיצונג איז אויך אנגענומען געווארען א באשלוס צו פאר טאגען אלע פארלינגערט געשעפטען און צו פארהאנדלען די זויכטיגע רעגירונגס פראגען ווי אזוי צו פארגרעסערען די הכנסות פון דער רעגירונג.

עס איז בעשלאסען געווארען צו טעק סען „לאנג דיסטענס" טעלעפאנען, מתע אטער טיקעטס, די גראס איינגאהמע פון די טעלעפאן קאמפאניעס, קאר קאמפא־ניעס, און פעלדער אויף וועלכע עס וואק סען וועלדער. ביים ענדע פון דער זיצונג איז אויך אנגענומען געווארען א ביל צו געבען די פריוויליגיע צו די מוניציפאלי־טעטען פון נאווא סקאשיא צו פארקויפען קוילען און אנדערע באהייצונגס מיט לען צו דער באפעלקערונג.

טאראנטאר באריהמ־טער לופט פליהער געהרג'ט

גיט א לעקציע א צווייטען ווי אזוי צו פליהען און ווערען ביידע געהרגעט

נייפארט ניוס וואַ. מאי 10

א טאפעלטע טראגעדיע האט דא נעכ־טען פאסירט ווען דער באריהמטער לופט פליהער וויקטאר קארלשטראם האט אריינ־גענומען אין זיין לופט מאשין הערי עפס צו געבען איהם ערשטע לעקציע אין לופט פליהען. און זענען ביידע געהרגעט געווארען. עס ווערט באהויפטעט דאס דער אונגליק איז ארויסגעקומען דערפון יואס איינער פון זיינע רעכטע פליגער פון דער מאשין איז צובראכען געווארען און קארלשטראם האט שוין מעהר ניט גע־קענט קאנטראלירען זיין מאשין, די ביי־דע פליהער זענען ארונטערגעפאלען פון זעהר א גרויסער הויכקייט, זיי זענען אזוי שטארק צושלאגען אז עס איז אונמעגלין געווען צו דערקענען זייערע קערפערס, זיי זענען צוברעקעלט געווארען אויף די קלענסטע שטיקלאך.

וויקטאר קארלשטראם איז געווען א געבוירענער אין טאראנטא, ער איז געווען איינער פון די באריהמטסטע לופט פליהער אין אמעריקא, מיט איניגע חדשים צוריק האט קארלשטראם געוואונען דעם פרייז פון א רעקארד מאכענדען שנעלינקייט פון פליהען מיט זיין מאשין.

מושב זקנים מיטגליעדער

אלע זענט איהר געבעטען צו קומען

היינטיגען זונטאג

צוויי א זייגער אין הויז פון

פאלקס פעראיין

צו זעהר א וויכטיגע פעראזמלונג. פיעלע וויכטיגע פראגען מוזען בעהאנ־דעלט ווערען. קומט אין צייט קיינע ברויף געשיקט.

ביי ארדער,
ב. שולמאן, פרעזידענט.
מרס. גאלדשטיין, סעק.

מעקלאוד ווי. ביי סיקילס פיר קעש
ר. דז. מעקלאוד
183 קינג סט. וו. פון אד. 1582

פאטראניזט די איינציגע אידישע ווינדא סלינינג קאמפאני

מיר אטענדען צו אלערהאנד הויז, פעקטארי, אפיסעס און סטאר קלייניג. בעסטע ארבייט צו די בילינגסטע פריי־זען. מיר מאכען קאנטראקטען מא־נאטליך און יעהר־ליך. 10 טעראלי סטריט. טעלעפאן ארעלייד 3087 ביינאכט און זונטאג טעלעפאן גירט קאלערדזש 4319

NEW YORK WINDOW CLEANING COMPANY, - 10 TERAULEY ST

סעפרייט רום סיסטעם

די וויליאמס

קארטיידזש און סטאריידזש קאָ.
טעלעפאן קאלערדזש 252

דזשענעראל קארטיידזש איידזשענטס 368 ספערייטא עווע. טאראנטא אנט. באנאזש, פיאנאס און אלע סארטען פארניטשער געמופט און געסטארד. שטוב זאכען געמופט און געשיפט ביי עקספערטען.

ווערהייזער 551 קווין סטריט וועסט צוגעשיקטע וועגען. פלעזשור טריפס ל. י. רעדפערן.

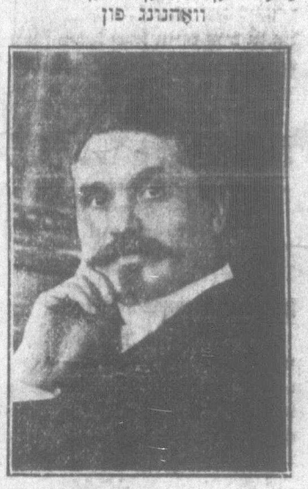

הזן קאפלאן

73 בראנזוויק עווענו איז די הייז און דער טעלעפאן נומער איז קאלערדזש 4149 איך וויל האפען דאס אלע מיינע פריינדע וועלען מיר פאטראניזיען מיט ביזנעס ווי בעפאר. איהר קענט מיר טרעפען צו יעדער צייט אין מיין אפיס 297 קווין סטריט, אפיס טעלעפאן ארעלייד 239 פרנעסט ניט אייער פריינד הזן קאפלאן

מוהל ומסדר קידושין

חזן מאנאוויטש

מוהל ומסדר קידושין

דארף זיך ניט ריהמען, אלע ווייסען, אז ער איז א קינסטלער.

קאנטרי לייט קענען מיר אויך אר־דערן, אדרעס 233 בעווערלי סטריט. טעלעפאן קאלערזש 2033.

אורין

אויספליסנגען
קורים אין
24 שטונדען
יעדע פיעל האט
דעם נאמען
MIDY
SANTAL CAPSULES MIDY
הייס זיך פאר נאכגעאכטע

נישטא קיין בעסערעס ווי א גלעזעל אוילבוימ'ס טהעע!

אויף פסח האט איהר זיך דאך געוויס איינגעהאנדעלט אוילבוימס אמת יום טוב'דיגען טהעע, וואס איז כשר אפילו למהדרין מן המהדרין. ווייסט זשע אז דעם זעלבען גוטען טהעע פערקויפט אוילבוים אלע טעג פון א גאנצן יאהר.

אויב איהר ווילט בעווייזען, איז דער בעסטער בעווייז דאס וואס אוילבוימס טהעע ווערט יעצט געברויכט כמעט אין יעדען אידישען הויז, און אלע זענען צופריעדען, און ווייסט איהר פאר וואס — ווייל עס איז ניטא קיין געשמאקערע זאך ווי א גלעזעל אויל־בוים'ס טהעע.

והגדת

דערצעהלט אלעמען, אז קיין בע־פערעס ווי אוילבוימס טהעע איז ניט פאראן, און

לשנה הבאה

אין א יאהר ארום אבער וועט איהר געוויס ניט קיין חרטה האבען, וואס איהר האט אנגעהויבען פרינקען דאס וואס אלע אנשטענדיגע מענשען טרינ־קען — א גלעזעל אוילבוימס טהעע.

צו בעקומען אין אלע אנשטענדיגע אידישע גראסעריעס. קאנטרי ארדערס ווערען פינקטליך אטענדעט.

OELBAUM TEA Co.
15 Grange Ave. Toronto Ont
Phone College 3919

דיימאנדס

$1 $2 $3
וועכענטליך

איהר האט יעצט די געלעגענהייט צו האבען דאס פיינסטען דיימאנד דערא אן דערא דזשולערי דורך דאס קרעדיט סיסטעם פון דזשייקאב בראדערס דיימאנדס וו"י פון בעווארוסט ווערט אלע מאל פייער־ער און עס איז אן אייביגקייט.

מיר נעמען יעדען ערהליכען מענשען זא דאס איהר האט די געלעגענהייט צו קויפען ביי אונז דיימאנדס פיט דיא לייכטסטע אבצאהלונגען.

ספעשעל דיסקאונט 10 פראצענט פאר יעדע.

דזשייקאב בראדערס 18 יאנג סט. ארעיד.

טעלעפאן קאלערדזש 611

דר. פריינק פ. מעקינטייער דענטיסט

האט נעמופט סאוטהוועסט קארנער סט. פעטריק און מעקקאל סטריט, איי בער די דאמיניאן באנק.

אריינגאנג פון - סיינט פעטריק סטריט

בלויז הזן

וולאדאווסקי

איז אנשטענדיג, רוין און פארזיכטיג

אלם מוהל

און אלם מסדר קדושין

אלע עלטערען פון סינדער זאלען דאס נעהמען אין אנבעטראכט ווייל דאס איז אין זייער איינענעם בענעפיט. קאנטרי ליים קענען מיך אויך רופען אויף זייערע שמחות.

וואהנונג 62 בראנזווייק עווענוי, און טעלעפאן קאלערדזש 1076.

פיר ארימע אומזאנסט.

שעכטער'ס

סטאר איז דער איינציגער פלאטץ, וואו אלע אידען, האמילטאנער און פרעס דע קומען זיך אוזאמען. ס'איז א פלאץ וואו א יעדער איד (אדער פרוי) צו יע־דער צייט בעקומט די בעסטע אויסקינס־טע וואס איז איהם (אדער איהר) נוגע.

שעכטער איז דער איינציגער אין הא־מילטאן וואס קען צו יעדער צייט ארויס־געבען סיטיזען פייפערס, מערידזש ליי־סענס, נעוועצליכע דאקומענטען, אויס־שווערען אפידייוויטס, שאפען פאסאפאר־טען א. ז. וו.

שעכטערס סטאר איז דער איינצי־גער פלאץ אין האמילטאן וואו צו בעקו־מען אידישע צייטונגען און זשורנאלען, א גרויסען אויסוואהל פון נאציאנאלע און רעליגיעזע ארטיקלען ווי: סדורים, מזוזות טליתים, ציצית, מוזיק נאטען, ראמאנען, ביכער צו לעזען ביי דער וואך א. ד. ג. אויך א אפ־טו־דייס סטאק פון דריי־גודס, און מענס פוירנישינגס. סטאר אפען יעדען אוועגד.

נעדענקט דעם אדרעס: שעכטער, קארנער יארק און פארק. טעלעפאן 5416 איין בלאק פון סיטי האל.

James L. SHEKTER
Justice of the Peace, Issuer of Marriage Licenses and Citizens Papers

LOEW'S

לאעוו'ס יאנג סטריט טהעאטער

אונאונטערבראכען
12 מיטאג ביז 11 נאכמיטאג
נאכמיטאג 10 סענס, 15 סענס.
אבעדד 10 סענס 15 סענס און 25 סענס

סאן 8600 — חיי קלאס ווארעווי. באסקסיסס רעזערווירט.

קארנעלא און אדעלא קאלאמישע זינגער און טענצער — נעקסטע וואך — גאסמאן פארמער, דער מאן וועלכער מאכט דזשאנגלינג א הומסס

דזשעק פרינסטאן און דזשארדזש פעלפס

אין "א פויערסיזד רעזוערי" א נייע אידעע פון א מיידעלשען אקט 7 — מענשען — 7

די ווינסאם סטאר, ראראטי באנטאן און קאמם. אין "ליטעל האמער לאוו" בזוין א גראנאנד פון פרענסיס נארדשטראם

לעסטער בערנארד און לאיר אוירל, פיהרען אונז א קאמעדיע דיעלאג "איך ברויך א לאיער"

קוירגיע און ראון אין לאלאמישע מאלאריען און פרעהליכע מאמענטען

רושאו ראבערטס, דער בעסטער סינגאפאטל שער מאנארך אויף דער בערדזשיא

ווירדזשיניא פירסאן אין "א שוועסטער גע־גען א שוועסטער", א סיגף אקטיגע פאסטע פליי.

"פעגי" ארבאקלע אין "דער בוטשער באי" א צוויי אקטיגע קאמעדיע

HIPPODROME

מאטעניעס 10 און 15 סענס. אונענד'ס 10, 15, 25 סענס.

די וואך פון מאנטאג דעם 7-טען מאי
די הויפט אטראקשאן
דער ווערטענער ציריקוס אקט אין וואדעוויל
עליס נאוועלען טרופע
א יום טוב פאר די קינדער און גום פאר דערוואקסענע
"א טאג אין ציריקוס"
האנארס און פאלי
אמעריע זינגער און טענצער
די סטראוד טרופע
א וואדעוויל פארשטעלונג
ספעציעל פיטשער
די אינטערעסאנטע ערצעהלונג פון וועסטערן פראנט
ווילאם דעסמאונד
דער גרויסער טרייזענגעל סטאר אלס מלחמה קארעספאנדענט.
"פעדי א'הארא"
ראס ביילד ווערט געווענען 1.30, 4 און 7.45 נאכמיטאג
"ברילליאנטענע קונסט"
פרעטענזיעס אויף פאווידענדע נאוועלטי אלבערט און פראנ
דער קאנדוקטאר און אינזשיניר
קיעסטאן פילם קאמעדיעס
דירעקט פון דעם "ביעטש פון וואיקיקי"
לוא און אמעליקא
פעהיגע מוזיקער און זינגער פון האוואיא

איהר קענט יעדען טאג באקומען דעם „אידישען זשורנאל" אין די פאלגענדע פלעצער

מ. גינזבערג, 276 ספערייטא עוו.

גודמאן, קארנער טשעטנאט און קווין סט.

פריעדמאן, קענזינגטאן עוו.

הערמאן, 167 סט. פעטריק סטריט

יודקין, 465 קווין סט. וועסט.

מארים, 412 ספערייטא עוו.

מארקאוויטש, קארנער לואיזא און טעראלי סטריט.

מארין 1 מיטשעל עוו.

פרענקיל 380 קווין סט. איסט 125 טרינטי סט.

ראטהוועל, 50½ ארטהור סטריט.

ברינזא, 268 פארלאמענט סט.

קופער, 103 בראנזווייק עוו.

האפמאן, 339 ספערייטא עוו.

זאקהיים, 71 דאנדעס סט.

סאלינסקי, 299 מעטינג עוו.

סאסקין, 132 נעסאו סטריט.

סטארס וועלכע ווילען פארקויפען דעם „אידישען זשורנאל" זאלען זיך מעלדען אין אפיס.

מיר מאכען אייערע אלטע קליי דער ניי

ל. ווהייט און סאנס

בעסטע אידישע קליינערס, פארבע רס און פרעסערס.

270 קווין סט. וועסט — טעלעפאן אדלייד 2015.
פעקטארי 135 ווילאם סט. — טעלעפאן אדלייד 1673
מיר פערענטען פול דרעס סוטס פילס העטס פיר חתונות אונד בעלער.

USE EATON'S COAL
The Very best, order now Phone College 1036

איטאנ'ס קויהלען

די בעסטע אין מארקעט גאראנטירען יעדען טאן נאטים צו אונזערע קאסטימער אדער'ט יעצט
טעלעפאן קאלעדזש 1036

ווערטענע נעלענענהייט

א 15 דזשועל נר־
על מואוומענט **נאלד וואטש**
14 קערעט

—בלויז פאר א קורצער צייט—
ספעציעל רעדוצירט $36.00
כמעט האלסיל פרייז

KLING BROTHERS
125 Queen W.—Phone M. 2354

ראטענבערגס שיפס קאנטאר

שיקט יעצט געלד נאך רוסלאנד פאר

$30.75 פאר 100 רובעל

פאסט געלד עקסטרא מיט יעדען ארדער

ל. ראטענבערג און סאנס

BANKERS

סטיעמשיף אגענטען און אינשורענס בראקערס

141 קווין סטריט וועסט — טעל. עדלייד 675
עטאבלירט זייט 1899

(פארטזועצונג פון פיידזש 4.)

מאביל צו בעטראכטען די לאגע, איידער ער האט געראפט געבען דעם בעפעהל צו אטאקירען, האט דראנאלאינאוו אנגע־זאגט זיין שאופער צו פאהרען אזוי שנעל ווי מעגליך און ניט מורא האבען צו קו־מען צו נאהענט צו די דייטשע ליניען, אויב ער קען דורך דעם איינשפארען א מינוט אדער צוויי.

זיין שטאב האט זיך געבעטען ביי איהם ער זאל עס ניט טהאן, אבער דער קאמאנ־דיר האט זיי אבגעשטופט אן א זייט.

פלוצלונג ווען דער אויטאמאביל אין פערבייגעפאהרען א פלאץ וואס האט גע־שיינט צו זיין, ווייט געגנג פון די דייט־שע ליניעס האט זיך דערהערט דאס גע־רויש פון א מאשין ביקס. דער גענעראל אין געפאלען פאראויס אין אויטאמאביל געטראפען עטליכע מאהל אין ארעם און אין זייט. ער האט געקעמפפט זיך אויס צוגלייכען צו בלייבען אין קאמאנדע ווע־ניסטענס ביז דער אנגריפע וועט אנגע־האנגען ווערען, אבער ער איז צוואמענ־געבראכען און מען האט איהם געמוזט אויעקטראגען פון שלאכטפעלד.

עס איז געווען אן אמת'ער חורבן. בע־רויבט פון זייער בעליעבטען פיהרער זיי־נען די בויערען סאלדאטען געבליבען דער שלאכטען, א טוט שרעק איז זיי בעפאר־לען. די מערהרסטע פון זיינע אפיציערען זיינען ניט געווען זיכער מיט דעם פלאן פון קאמפף. אנדערע האבען פערלאָרען זייערע קעפ און בעפעהלען זיינען ניט אויסגעפיהרט געווארען. סאלדאטען, וועלכע האבען זיך געלאזט צוריקציהען, כדי אריינצוגאנגען די דייטשען אין דראגא לואנאווס נעץ, זיינען געלאפען פאר־אויס. אנדערע סאלדאטען וועלכע האָ־בען געזאלט געהן פאראויס האבען זיך צוריקגעצויגען. די דייטשען האבען אטאקירט מיט געוואלדיגער קראפט. די רומעניער זיינען געווען שרעקליך צור־מישט, און דראנאליאנוס ארמיי איז אויף א מוראדיגען אופן בעזיעגט געווארען אויף דעם שלאכטפעלד, וואו ער האט גע־פלאנט א זייט.

דער גענעראל אליין איז אבגעפיהרט געווארען קיין בוקארעסט, וואו ער איז אין עטליכע טעג ארום געשטארבען נאך א ביטערען קאמפף געגען בלוט פערגיס־טונג. זיי האבען איהם ניט געזאגט, אזוי געהט די געשיכטע אז פון זייער זיעג איבער זיין ארמיי, זיינען די דייטשען גע־נאגען צו נאך אנדערע גרעסערע זייעגע און אז זיי וועלען באלד זיין אין בוקא־רעסט, אבער קיין רומעניער וועט ניט גלויבען אז די דייטשען וואלטען געפענט אריבערגעהן די בערג ווען ניט דראנאלי־נאוס טעות, ווען ער וואלט ניט גע־מאכט דעם געוואגטען שריט דאן בעת ער איז צום לעצטען מאהל געפאהרען אין זיין אויטאמאביל.

אויפרוף צום פובליקום

פאטראניזיט בלויז יוניאן, פאדערט ברויט מיט'ן יוניאן לייבעל

דאס זענען די געסעטעלטע שעפער

שטערלינג, 110 עליזאבעט.
סענדעראוויטש, 101 אגוסטא עוו.
פערל, 181 באלדווין.
זילבערשטיין, 32 וואלסאן.
עליאיכלער, 125 עליזאבעט.
ע. מארקאוויטש, 175 יארק.
זעמעלמאן, פהיבי סט.
אלטר מאנדעל, דזשאנקשען.

שעפער וועלכע האבען ניט געסעטעלט

טעפערמאן, 82 עהווארד.
הערי גוליי, 181 עליזאבעט.
הערי רובין, 90 קווין סט וועסט.
אהרון פערלמוטער, 175 באלדווין.

מ. העלער

176½ קווין סט. וועסט טאראנטא

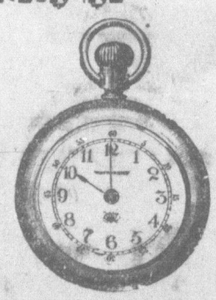

נייעס פאר אידען!
איין אידישע סטאר פאר אידען

מיר מאכען אלערליי דזשולערי גליך אויף'ן פלאץ. חתונה רינגען געמאכט וויל איהר ווארט. מיר פיקסען אלערליי דזשו־לערי פאר דעם בילינגסטען פרייז.
14 קערעט חתונה רינגען 50 סענט א מעניוויים. 18 קערעט חתונה רינגען $1.00 א מענ־רוויים.

וואטשעס געקלינט גוט און גאראנטירט, 40 סענט. מיין ספרינגס 40 מענס. הייר־ספרינג 40 סענט, דזשולס 40 סענט, סטעמפס 50 ס מיר מאכען אייערע אלטע דזשולערי ווי ניי פיר א פליינעם פרייז. אלערליי ברילען ריכטיג געפאסט צו אייערע אויגען 98 סענט פיר ניבען אויך ראיעלע סחורה פאר דעם בילינסטען פרייז.

פעדלערס און סטאר קיפערס

די בעסטע סגולה אנצוהאלטען קאסטומערס און צו מאכען געלד איז צו קויפען דריי־גורס ריינקאוטס, פענסי גורס, דזשולערי און נאוועלטיס ביי א קאפלאן און קא.

האלסיל און דזשאבער 229 קווי סטריט וועסט טאראנטא, דער בעוואוס־טער האלסיל פלאץ וואו פיעל עדלער זיינען בערייכט געווארען, דזשאב לאטס זיינען שטענדיג דא אדרערס פינקטליך אטענדעט.

קאפלאן און קא. דזשאבער 229 קווין סטריט וועסט, טאראנטא.
טעלעפאן אדעלייד 2772